

Opuscule



FFLP
Fédération Française
de Longue Paume

2023



imprimerie
DEMAZURE

demazure.imprimerie@wanadoo.fr
www.imprimerie-demazure.com

- BROCHURES - CATALOGUES
- TÊTES DE LETTRES - SUITE DE LETTRES
- ENVELOPPES - FLYERS - DÉPLIANTS
- CARTES DE VISITES - CALENDRIERS
- BÂCHES - ROLL-UP - AUTOCOLLANTS
- AFFICHES - FAIRE-PART - IMPRESSION THÈSE
- RELIURES SPIRALES OU DOS CARRÉ COLLÉ
- LISTING ADRESSES
- LIASSES OU CARNETS AUTOCOPIANT
- TICKETS NUMÉROTÉS - BÂCHES - PANNEAUX
- MUGS - TAPIS SOURIS - PUZZLE - TEXTILE

EN COMPLÉMENT DE VOS TRAVAUX D'IMPRESSIONS :
Nous vous proposons une **NOUVEAUTÉ**
MACHINE GRAVURE ET DÉCOUPE LASER
sur différentes matières :

CUIR, PLEXIS, BOIS, LIÈGE, ARDOISE,
VERRE, OBJETS PUBLICITAIRES
*(personnalisation de vos objets,
trophées, stylos, gourdes, porte clés,
planche à découper, ceintures), etc...*

Passez à nos 'Standes' pour un traitement de vos commandes d'urgence mariage, baptême, anniversaire...



LA PLUS BELLE FAÇON DE VOIR.
Vincent BARBIER

22, rue Saint-Sauveur - 80200 PÉRONNE
Tél. : 03 22 84 58 08



Pour toutes corrections toute l'année !



FEDERATION FRANÇAISE DE LONGUE PAUME

Fédération Française de Longue Paume
Siège social : 23 Chemin du Thil - 80000 Amiens

Adresse Mail : fflp@yahoo.com

SAG : N° 9981 - CCP : Paris N° 2095-08G

• ANCIENS PRÉSIDENTS :

RAYNAL Gabriel Joseph de 1921 à 1948
MICHEL Maurice de 1949 à 1952
BARNABE Pierre de 1953 à 1965
BUFFARD Pierre de 1966 à 1992
LAZURE Marcel Déc. 1992 à Fév. 1993

JOUY Jean Claude Février à Septembre 1993
BERNARD Jean Intérim Septembre à Décembre 1993
SCCELLIER Jeannick de 1994 à Juillet 1997
BOURGEOIS Michel Intérim d'Aout à Décembre 1997
SCCELLIER Jeannick de 1998 à 2004
DUYCK Christian de 2005 à 2016

• PRÉSIDENTS D'HONNEUR

Scellier Jeannick 1 rue des cauriers 80680 sains-en-amiénois
port : 06.32.12.39.16
Email : scellier.jeannick@wanadoo.fr
Duyck Christian 20, rue de la Chapelle - 02590 Beauvois en Vermandois
tel : 06.23.67.14.68 - 03.23.65.17.73
E mail : fflp@wanadoo.fr

• VICE-PRÉSIDENT D'HONNEUR

Jean-Claude Dormard 6 rue Flandres Dunkerque 40 - 80200 Péronne
Port : 06.71.84.34.21 Tel : 03.22.84.52.00

• PRÉSIDENT

Chiraux Bruno 42, route Nationale - 80240 Nurlu
Port : 06.58.03.16.40 - Email : bruno.chiraux@gmail.com

• VICE PRÉSIDENTS

Guérout Pascal 95 bld Jourdan - 75014 Paris
Tel : 01.45.65.97.85 - Port : 06.76.79.34.97
Email : pguerout@noos.fr

Carlier Benoît 7 bis rue de Wacquemoulin 60420 Menevillers
Port/tel : 06.16.88.93.74 - 03.44.51.17.24

Email : benoit.carlierslp@sfr.fr

Mickaël Flament 538, route de Montdidier
80500 Ayencourt le Monchel
Tel : 06.48.91.04.28 - Email : Mick.flament@hotmail.fr

Joly Frédéric 32, grande rue - 80290 Moyencourt les Poix
Port : 06.24.89.54.88 - Email : freder80000@gmail.com

• TRÉSORIÈRE GÉNÉRALE

Guenard Anny-Claude 16, hameau St Pierre - 80290 Poix-de-Picardie
Port : 06.10.64.39.06
Email : anny.guenard@wanadoo.fr

• TRÉSORIER ADJOINT

Fay François 23 chemin du Thil 80000 Amiens
Tel : 03.22.95.26.97/03.22.95.65.09
Email : Francois.fay@orange.fr

• SECRÉTAIRE GÉNÉRAL

• SECRÉTAIRE ADJOINTE

Déré Cynthia 49 route de Péronne - 80200 Biaches
Port : 06.82.86.41.86 - Email : cynthia.dere@yahoo.fr

• MEMBRES

Blériot Benjamin 3, rue des hauts de Pargny - 80190 Pargny
Port. 07.50.84.74.36 - Email : benjamin.bleriot@hotmail.fr

Busa Amaury 2, rue d'Hyencourt le grand - 80320 Ablaincourt-presseoir
Port.06.46.22.02.61 - Email : amaury.busa@hotmail.com

Chiraux Sylvie 42, route Nationale - 80240 Nurlu
Port. 06.67.61.15.82

Email : caperonnebb@aol.com

Denorme Philippe 18, rue Nagot 80320 Lihons
Tel : 06.42.13.59.29 - Email : denormephilippe@orange.fr

Fay Danielle 23 chemin du Thil 80000 Amiens

Tel : 03.22.95.26.97 - Email : Francois.fay@orange.fr

Falempin Jackie 13, impasse du Tilleul - 80320 Licourt

Tel : 03 22 83 96 37 - 06 38 03 55 36

jackie.falempin@orange.fr

Fontaine Jean-Marc 83, rue de Rennes - 75006 Paris

Email : jean-marc.fontaine@external.total.com

Lelievre Thomas 5, rue Doncre - 62000 Arras

port : 06.42.37.31.11 - Email : thomaslelievre.lp@email.com

Gallais Gauthier 5, rue Garnier 80000 Amiens

port : 06.30.34.19.39 - Email : gallais.gauthier@gmail.com

Gallais Claire 538, route de Montdidier - 80500 Ayencourt le Monchel

Port : 06.87.29.86.92

Guillaume Amann 8 rue de l'église 80200 Barleux

Email : guillaumeamann@wanadoo.fr

Warin Michel 13, rue Armand Lepage - 80440 Domartin

Port. 07.69.68.77.90

Langlois Brice 23, rue motte appt 12 80000 Amiens

Port : 06.71.74.08.87 - Email : bricelanglois@orange.fr

• MÉDECIN FÉDÉRAL

Sabine Grelin 1 Rue du Faubourg Saint-Marcoult, 80190 Nesle
Tél : 03 22 88 44 80

• VÉRIFICATEUR AUX COMPTES

Jean - claude Leriche Les tilleuls, rue d'Amiens 80260 Talmas
Tel : 03 22 93 79 67

• MONITEURS FÉDÉRAUX ET UNIONS

Dufлот Christophe 18, rue Jean de la Fontaine - 02300 Abbécourt
Tel : 06.07.90.38.80 - Email : dufлот_christophe@yahoo.fr

Labruyere Benjamin 27 rue du collège 80200 Péronne
Port : 06.12.87.25.46 - Email : labruyerelp@yahoo.fr

www.federation-longue-paume.fr



LIGUE DES HAUTS DE FRANCE de LONGUE PAUME



Siège social : 23 chemin du Thil - 80000 AMIENS
Association créée le 15 novembre 1977 - C.C.P LILLE 1542 27 H

• ANCIENS PRÉSIDENTS :

LAZURE Marcel d'Amiens de 1977 à 1992 BERNARD Jean de Chaulnes de 1992 à 1997
DUYCK Christian d'Estrées Mons de 1997 à 2004 FACHE Joël de Le Frestoy-Vaux de 2004 à 2008
LEFEBVRE Francis de 2008 à 2012 DUYCK Christian d'Estrées Mons en 2013
SELLIER Jimmy 2014-2015

• PRÉSIDENT

Guérout Pascal

95 bld Jourdan 75014 Paris
Tel : 01.45.65.97.85 Port : 06.76.79.34.97
Email : pguerout@noos.fr

• VICE PRÉSIDENTS

Chiraux Bruno

42, route Nationale - 80240 Nurlu
Port : 06.58.03.16.40
Email : bruno.chiraux@gmail.com

Carlier Benoît

7 bis rue de Wacquemoulin 60420 Menevillers
Port/tel : 06.16.88.93.74/03.44.51.17.24
Email : benoit.carlierslp@sfr.fr

• TRÉSORIER GÉNÉRAL

Fay François

23 chemin du Thil 80000 Amiens
Tél : 03.22.95.26.97/03.22.95.65.09
Email : Francois.fay@orange.fr

• TRÉSORIÈRE ADJOINTE

Guenard Anny-Claude

16, hameau St Pierre - 80290 Poix-de-Picardie
port : 06.10.64.39.06
Email : anny.guenard@wanadoo.fr

• SECRÉTAIRE GÉNÉRALE

Déré Cynthia

49 route de Péronne - 80200 Biaches
Port : 06.82.86.41.86 - Email : cynthia.dere@yahoo.fr

• MEMBRES

Fay Danielle

23 chemin du Thil 80000 Amiens
Tél. : 03.22.95.26.97/03.22.95.65.09
Email : Francois.fay@orange.fr

Joly Frédéric

32 grande rue 80290 Moyencourt les poix
port : 06.24.89.54.88
Email : freder80000@gmail.com

Falempin Jackie

13, impasse du Tilleul - 80320 Licourt
Tel : 03 22 83 96 37 - 06 38 03 55 36
jackie.falempin@orange.fr

Amann Guillaume 8, rue de l'église - 80200 Barleux
Port. 06.12.85.69.94 - Email : guillaumeamann@wanadoo.fr

Blériot Benjamin 3, rue des hauts de Pargny - 80190 Pargny
Port. 07.50.84.74.36 - Email : benjamin.bleriot@hotmail.fr

Busa Amaury 2, rue d'Hyencourt le grand - 80320 Ablaincourt-Pressoir
Port.06.46.22.02.61 - Email : amaury.busa@hotmail.com

Lelievre Thomas 5, rue Doncre - 62000 Arras
port : 06.42.37.31.11 - Email : thomaslelievre.lp@email.com

Gallais Gauthier 5, rue Garnier 80000 Amiens
port : 06.30.34.19.39
Email : gallais.gauthier@gmail.com

Gallais Claire 538, route de Montdidier - 80500 Ayencourt le Monchel
Port : 06.87.29.86.92

Chiraux Sylvie 42, route Nationale - 80240 Nurlu
Port. 06 67 61 15 82 - Email : caperonnebb@aol.com

Flament Mickaël 538, route de Montdidier - 80500 Ayencourt le Monchel
Port. 06.48.91.04.28 - Email : mick.flament@hotmail.fr

Fontaine Jean-Marc 83, rue de Rennes - 75006 Paris
Email : jean-marc.fontaine@external.total.com

Warin Michel 13, rue Armand Lepage - 80440 Dommartin
Port. 07.69.68.77.90 - Email : mwarin@wanadoo.fr

Langlois Brice 23, rue Motte - Appt 12 - 80000 Amiens
Port. 06.71.74.08.87 - Email : bricelanglois@orange.fr

• **MÉDECIN DE LA LIGUE**

Sabine Grelin 1 Rue du Faubourg Saint-Marcoult, 80190 Nesle
Tel : 03 22 88 44 80

• **VÉRIFICATEUR AUX COMPTES**

Jean - claude Leriche Les tilleuls, rue d'Amiens 80260 Talmas
Tel : 03 22 93 79 67





UNION DES SOCIÉTÉS DE LONGUE PAUME DE L'OISE ET DES COMMUNES LIMITROPHES DU DÉPARTEMENT



Fondée le 7 octobre 1908 par G. Bourgeois
Déclarée à la sous-préfecture de Clermont le 22 Mars 1909

Siège social : Mairie de Maignelay-Montigny

Anciens présidents

Gamache Henri de Breteuil 1909 1919 - Bourgeois Gabriel de Maignelay 1919 1933
-Boussard Auguste de Breteuil 1933 1934 - Lefebvre George de Le Frestoy-Vaux 1934 1946
- Capronnier Victor d'Ansauvillers 1946 1949 - Reverdi Leopold de Saint Just en Chaussée
1949 1959 - Pourcelle Pierre d'Ansauvillers 1959 1973 - Leclair Adrien de Tartigny 1973
1980 - Bacciochini Etienne 1980 1982 - Brunel Jean Marie de Mery la Bataille 1982 1992-
Fache Joël de Le Frestoy-Vaux 1992 1996-Michel Belette de Quiry-le-Sec 1996- 2004,
Fache Joël de Le Frestoy-vaux 2004-2008 Michel Bourgeois de Maignelay 2008-2016.

• PRÉSIDENT D'HONNEUR

Michel BOURGEOIS 27, rue du Docteur Finlay - 75015 Paris
Email : michel.bourgeois20@wanadoo.fr

• PRÉSIDENT

Benoît CARLIER 7 bis rue de Wacquemoulin 60420 Ménévillers
Tel : 06.16.88.93.74 - Email : benoit.carlierslp@sfr.fr

• VICE PRÉSIDENT

Mickaël FLAMENT 539, route de Montdidier - 80500 Ayencourt-le-Monchel
Tel : 06.48.91.04.28

• SECRÉTAIRE

Dominique DEBEAUVAIS 2, rue Jean Labordère - 80500 Montdidier
Tel : 03.22.78.12.28

• TRÉSORIER

Philippe DESHABIT 7, rue Maurice Tytgat - 60120 Plainville
Tel : 03.44.51.19.47
Email : philippe.deshabit@orange.fr

• VÉRIFICATEURS AUX COMPTES

Gérard CHANTRELLE 26, La Roseraie 80500 Montdidier - Tel : 03.22.78.13.45
Eric CARLIER 7 rue du Bois 60420 Méry La Bataille

• MEMBRES

Christian CARLIER 44, rue du Bois 60420 Méry la Bataille
Tel : 03.44.51.83.25

Jean HATTE 21, rue Saint Médard 80500 Etefay - Tel : 03.22.37.01.13
Charles ROY 18 Grande Rue 60420 Welles – Pérennes

• MONITEUR USLP OISE

Duflot Christophe 18, rue Jean de la Fontaine - 02300 Abbécourt
Tel : 06.07.90.38.80 - Email : duflot_christophe@yahoo.fr

UNION DES SOCIÉTÉS DE LONGUE PAUME DE LA SOMME



Ancienne Union des Sociétés de Longue Paume de Picardie fondée en 1897,
siège social Mairie de Chaulnes, SAG N°14821 CCP Lille N°43197Y

ANCIENS PRÉSIDENTS :

Vermont Léon de Berny en Santerre, Catoire Albert d'Amiens, Caron Henri de Bierre, Puysegur André de Chaulnes, Chatelin Alfred de Chaulnes, Barnabé Pierre, Pêchon Raymond, Bernard de Chaulnes, Boitel Marcel de Nesle, Jouy Jean Claude de St Christ Briost, Duyck Christian d'Estrées Mons, Dormard Jean-Claude de Péronne, Chiraux Bruno de BEHP

Membres d'Honneurs :

Jouy Jean Claude de St Christ Briost, Duyck Christian d'Estrées Mons, Scellier Jeannick d'Equennes Poix, Brunel Jean-Marie de Méry la Bataille, Fache Joël de Montgerain

COMITÉ DIRECTEUR

PRÉSIDENTS D'HONNEUR

- Chiraux Bruno** 42, route Nationale - 80240 Nurlu
Port : 06.58.03.16.40 - Email : bruno.chiraux@gmail.com
- Dormard Jean-Claude** 6 rue Flandres Dunkerque 40 - 80200 Péronne
Port : 06.71.84.34.21 - 03.22.84.52.00
Email : jcdormard@orange.fr

PRÉSIDENT

- Joly Frédéric** 32, grande rue - 80290 Moyencourt les Poix
Port : 06.24.89.54.88 - Email : frederic-joly80@orange.fr

VICE-PRÉSIDENT

- Delattre Vincent** 13, résidence Emilie - 80800 Hamelet
Email : vince.delattre@free.fr

SECRÉTAIRE

- Blériot Olivier** 6 rue des Bovines - 80200 Monchy-Lagache
Port : 06.79.22.62.95 - Email : olivier.bleriot@inra.fr

TRÉSORIER

- Amann Guillaume** 8 rue de l'église - 80200 Barleux
Port : 06.12.85.69.94 - Email : guillaumeamann@wanadoo.fr

TRÉSORIER ADJOINT

- Delattre Alexandre** 32, rue de la Vigne - 80360 CURLU
Tél. : 06.87.42.37.10 - Email : alexandredeletrattre866@orange.fr

VÉRIFICATEUR AUX COMPTES - A nommer

MEMBRES

- Fay François** 23 chemin du Thil - 80000 AMIENS
Tél. : 03.22.95.26.97 - Email : francois.fay@orange.fr
- Denorme Philippe** 18, rue Nagot - 80320 Lihons
Tél : 06 42 13 59 29 - Email : denormephilippe@orange.fr
- Leroy Ludovic** 4, place du Général Leclerc - 801490 Nesle
Tél. : 06 80 20 00 69 - lleroy@pharmagnier.com
- Amann Stéphane** 8 rue de l'église - 80200 Barleux
Port : 06.22.62.02.16 - Email : stephane.amann@sfr.fr
- Blériot Benjamin** 3, rue des hauts de Pargny - 80190 Pargny
Port. 07.50.84.74.36 - Email : benjamin.bleriot@hotmail.fr
- Blériot Alain** 6 rue des Bovines - 80200 Monchy-Lagache
Tél : 03.22.85.71.64

MÉDECIN DE L'UNION

- Grelin Sabine** 1 Rue du Faubourg Saint-Marcoult - 80190 Nesle
Tél. : 03.22.87.39.76

Longue Paume Equipements

Association créée le 24 Février 1993

Président

Frédéric JOLY
32 grande rue 80290 Moyencourt les Poix
06.24.89.54.88

Secrétaire/Trésorier

Gérard CHANTRELLE
Alexandre DELATTRE

Membre

Christophe HURIER

Tarif 2023			
Descriptif	Tarif	Descriptif	Tarif
Raquette Sénior	70 €	Douzaine de Balles terrées	90 €
Raquette jeune	70 €	Balle (par 2)	12 €
Raquette initiation	25 €	Lot de 2 chasses	20 €
		seau balles mousses	60 €
Douzaine de Balles entraînement E	75 €	Set de 40 plots	30 €
		Balle recouverte	4,50 €
Douzaine de Balles enlevées 16gr	105 €	Gripp / Gants	5 €
		Joncs	5 €
Douzaine de Balles enlevées 15gr	110 €	Médaille	1 €

somme

LE CONSEIL DÉPARTEMENTAL

MONITEURS DE LA FFLP au 1^{er} JANVIER 2023

ALBALADEJO	Serge	Société de Biaches
LEGRAND	Valérie	Société de Biaches
ANSEL	Thomas	Société de Nesle
DERE	Cynthia	Société de Biaches
BOUCHER	Charles	Société de Nesle
CHANTRELLE	Gérard	Société de Montdidier
DENORME	Philippe	Société de Chaulnes
BIDAUX	Sébastien	Société d'Athies
HURIER	Christophe	Société de Tertry
HURIER	Julien	Société de Tertry
JOLY	Frédéric	Société d'Equennes Poix
LANDREIN	Laurent	Société d'Equennes Poix
LANDREIN	Louis	Société d'Equennes Poix
LABRUYERE	Benjamin	Société de BEHP
LABRUYERE	Renaud	Société de BEHP
CHIRAUX	Bruno	Société de BEHP
DUYCK	Christian	Société de Estrées Mons
DESHABIT	Francis	Société de Plainville
DELATTRE	Alexandre	Société de Barleux

Garçons et filles sont classés dans la même catégorie d'âge, qui pour la saison 2023 sont les suivantes

JUNIORS nés en	2005 - 2006 - 2007
CADETS nés en	2008 - 2009
MINIMES nés en	2010 - 2011
BENJAMINS nés en	2012 - 2013
POUSSINS nés en	2014 ou plus

Décalage autorisé pour les féminines

JUNIORS nés en	2004 - 2005
CADETS nés en	2006 - 2007
MINIMES nés en	2008 - 2009
BENJAMINS nés en	2010 - 2011

MAGALHAES ÉTANCHÉITÉ

TOIT TERRASSE - COUVERTURE
ZINGUERIE - ÉTANCHÉITÉ - BARDAGE
NEUF & RÉNOVATION

13 bis rue Parmentier - 80170 Rosières-en-Santerre
Port : 06 07 70 71 63 - Fax : 03 22 78 84 73
sarl-alexandre.magalhaes@orange.fr

Cuisine à base de produits frais

Les Marronniers RESTAURANT AMIENS

Restaurant traditionnel / Brasserie
27 Rue de Metz, 80000 Amiens



Marie & Jean-François Ricque

Du mardi au samedi
De 12h à 14h30 et de 19h à 22h30

03 22 91 30 55

Plats à emporter & Location de Salle
Séminaire & groupes dès 8 personnes

Reservation en ligne
www.restaurantlesmarronniers.com

LISTES DES ARBITRES SÉNIORS DE LA FFLP

GUIBON	Gérard	Société de BEHP
COLIN	Bruno	Société d'Equennes/Poix
GRAIN-FALEMPIN	Sabrina	Société de Nesle
LEROY	Ludovic	Société de Nesle
FALEMPIN	Jacky	Société de Nesle
RAYE	Emmanuel	Société de Mery-la-Bataille
CARLIER	Benoit	Société de Méry-la-Bataille
RAYE	Clothilde	Société de Mery-la-Bataille
LACOFFE	Nicole	Société de Mery-la-Bataille
GREVIN	Anaïs	Société de Mery-la-Bataille
DELABROYE	Freddy	Société d'Estrées-Mons
VANEGUE	Laurent	Société d'Estrées mons
BLERHOT	Benjamin	Société d'Athies
MAQUET	Thomas	Société d'Athies
LESTURGEZ	Anaïs	Société d'Athies
BUSA	Amaury	Société de Chaulnes

Formulaire de demande de licence Provisoire de Longue Paume

Valable 3 jours

feuille à joindre à la feuille de match	Nom :	
	Prénom :	
	Date de naissance :	Lieu de Naissance :
	Sexe :	Nationalité :
	Rue :	
	Code postal :	Ville :
	Tel :	Email :
	Ancien classement (si déjà licencié dans le passé) :	
	Attention le joueur s'engage à posséder un certificat médical lors de la demande de licence provisoire et décharge donc la FFLP de toute responsabilité.	
	date :	
lieu de la compétition :		
Signature de l'organisateur	Signature joueur	

La licence définitive est délivrée sur présentation des pièces suivantes :

- Une copie recto-verso de la carte d'identité
- Un certificat médical ne révélant pas de contre-indication à la pratique de la longue paume

ORGANIGRAMME DU POLE SPORTIF DE LA FEDERATION FRANCAISE DE LONGUE PAUME - OLYMPIADE 2021-2024

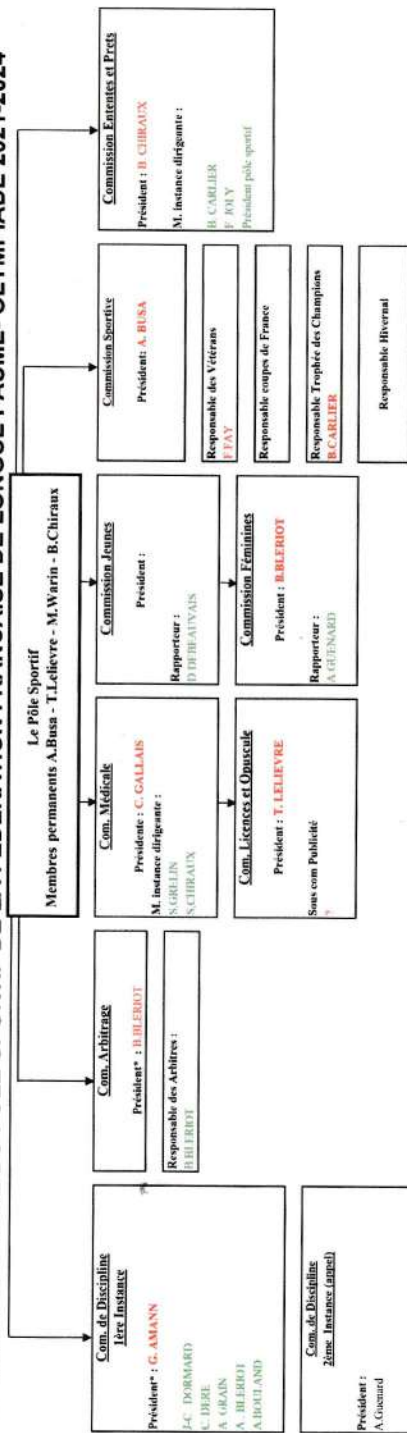

responsable Règlement B.CHIRIAUX

ORGANIGRAMME DU POLE ADMINISTRATIF/FINANCIER/COMMUNICATION OLYMPIADE 2021-2024

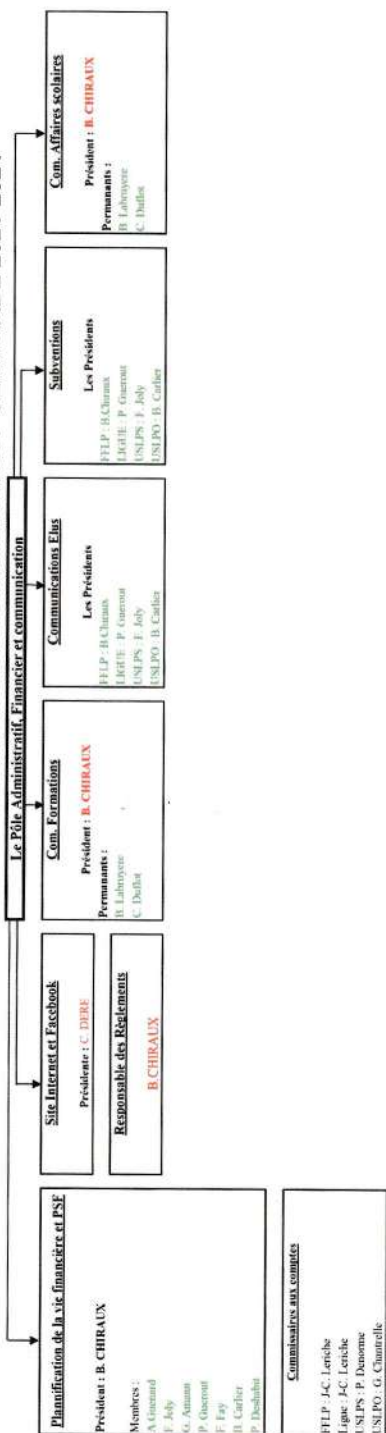

SOCIETE DES PAUMISTES D'AMIENS

Président : THERY Jérôme

1, rue Robert Surcouf Appt 712 80090 Amiens

Tél. : 06.67.05.82.32

Adresse e-mail du Club :

Numéro d'Affiliation :

20 80 001

Nombre de Licenciés :

8

jerome.thery@yahoo.com

Couleur des Maillots :

Rouge - Noir

SENIORS

		1/1	ENL.	TERR.			1/1	ENL.	TERR.
89 COLAS	Emilien	5	5	T4	88 THERY	Maxime	5	5	T4
97 DOUAY	Olivier	4	4	T2	86 THERY	Jérôme	2	3	T3
87 GROSSI	Maxime	2	3	T3	94 TOSOLINI	Franck	5	5	T4
91 LEFEBVRE	Sébastien	5	5	T4					

FEMINIENS

98 GROSSI Anne Sophie S 5 5 T4

ATHIES

Président : BLERIOT Benjamin

20 Rue de la gare 80200 ATHIES

Tél. : 07.50.84.74.36

Adresse e-mail du Club : sebastien.bidaux@laposte.net

Corr. : HENNE François 17 Rue du Dessous 80200 ATHIES

Mail: henne.francois@orange.fr Tél: 03.22.85.67.09

Numéro d'Affiliation :

20 80 002

Nombre de Licenciés :

52

Couleur des Maillots :

Rouge - Noir

SENIORS

		1/1	ENL.	TERR.			1/1	ENL.	TERR.
542 BELLAIRE	Alexandre	5	5	T4	491 DERAMBURE	Morgan	3	3	T2
234 BERNAT	David	5	5	T4	472 DIEDIC	Grégory	3	2	T2
149 BIDAUX	Hubert	5	5	HT4	247 JONARD	David	5	5	T4
100 BIDAUX	Sébastien	1Exc	2	T2	519 LAUDE	Jordan	3	2	T2
133 BLERIOT	Benjamin	2	2	T2	123 PARANT	Nicolas	3	2	T2
56 BOULAND	Arnaud	2	2	T2	130 WALTON	Nicolas	2	3	T2
181 DELACROIX	Emeric	5	5	T4	497 ZIMOLO	Nathan	4	4	T2
502 DERAMBURE	Alain	5	5	T4					

DIRIGEANTS

77 BLERIOT	Hervé	8 HENNE	François
3 BOULAND	Monique	142 RIMETTE	Rémy
129 HENNE	Marie		

JEUNES

540 ALEXANDRE	Tao	B	478 DIEDIC	Timéo	P
241 BERNAT	Yoan	M	539 JOAQUIN	Timéo	B
476 BRUNEL	Zephir	M	522 LOFFROY-BOULAN	Marceau	P
475 BRUNEL	Siméon	B	489 PECHON	Enzo	C
477 BRUNEL	Philéas	B	492 PECHON	Valentin	M
513 DERAMBURE	Ethan	P			

FEMINIENS

230 BERGER (MAZE)	Marie	J	5	5	T4	477 DIEDIC	Iliana		
535 BERNARD	Marion	J	5	5	T4	473 DIEDIC	Valérie	S	5 5 T4
200 BERNAT	Cléa	S	5	5	T4	517 JONARD	Alexandra	S	5 5 T4
213 BERNAT	Lou	J	5	5	T4	251 JONARD	Léa	C	
504 BLERIOT	Catherine	S	5	5	T4	534 LECLERE	Marie	S	5 5 T4
511 BRUNEL	Hélène	S	5	5	T4	496 LESTURGEZ	Anais	S	5 5 T4
215 CHASSAGNOUX	Cassandra	S	5	5	T4	501 LESTURGEZ	Magalie	S	5 5 T4
518 COUTINHO	Gwendoline	S	4	4	T4	541 PECHON	Laetitia	S	5 5 T4
512 DEBLIECK	Justine				P	479 RENAUX	Caroline	C	
514 DESCHAMPS	Virginie	S	5	5	T4	503 RUFFIN	Tiphaine	S	5 5 T4
480 DIEDIC	Célia				P				

BARLEUX

Président : DELATTRE Nicolas

6 Rue du Bac 80200 BARLEUX

Tél. : 03.22.84.56.82

E-Mail : alexandre.delattre866@orange.fr

Adresse e-mail du Club : slp.barleux@yahoo.fr

Corr. : DELATTRE Alexandre

32 Rue de la vigne 80200 CURLU

Numéro d'Affiliation :

20 80

Nombre de Licenciés :

37

Couleur des Maillots :

Bleu

SENIORS

		1/1	ENL.	TERR.			1/1	ENL.	TERR.
62 AMANN	Stéphane	4	4	T4	87 DEGRY	Pascal	5	5	T4
11 AMANN	Guillaume	5	5	T4	22 DELATTRE	Nicolas	4	4	T4
1 CADET	René	5	5	T4	13 DELATTRE	Alexandre	3	3	HT4
40 CADET	Valentin	5	5	T4	14 DELATTRE	Vincent	4	4	HT4
4 CADET	Benoit	5	5	T4	109 DIEVAL	Daniel	5	5	T4
57 CAPELLE	Dominique	5	5	T4	3 FRANCOIS	Eric	5	5	T4
38 CAPELLE	Dimitri	3	3	T4	27 JARZYNSKA	Denis	5	5	T4
19 CAPELLE	Romuald	2	3	T4	67 LEMAIRE	Pascal	5	5	T4
41 COOL	Ronald	3	4	T4	61 SILHAVY	Laurent	5	5	T4

JEUNES

375 BENALI	Lucas			P	373 DELATTRE	Mathieu			P
131 BORNSIAK	Mathis		C		374 DRAPIER	Naël			B
128 CARON	Corentin	J	5	5 T4	115 PAUX	Jérémy	J	5	5 T4

FEMININES

130 BOYARD	Clémence	J	5	5 T4	101 LEMAIRE	Isabelle	S	5	5 T4
20 CADET	Pilar	S	5	5 T4	105 LHUILLIER	Muriel	S	5	5 T4
129 COSTAMAGNA	Lucy	S	5	5 T4	44 MALABEUF	Chloé	S	5	5 T4
370 DEGRY	Lenaïs			M	371 PERRON	Clémence			M
126 DELATTRE	Emma	J	5	5 T4	16 PERRON	Aurélie	S	5	5 T4
127 DELATTRE	Lucie		C		99 WOCHOL	Adelaide	S	5	5 T4
73 D'HONDT	Valérie	S	5	5 T4					

BELLOY EN SANTERRE, ESTREES-DENIECOURT ET HAUTE-PICARDIE

Président : LABRUYERE Benjamin
27 Rue du collège 80200 PERONNE

Tél. : 06.12.87.25.46

E-Mail : labruyerelp@yahoo.fr

Corr. : LEGENDRE Aurélien 7, Rue Jean Moulin
02100 GRICOURT

Mail: alegendre80@gmail.com

Tél : 06.10.07.03.96

Numéro d'Affiliation : 20 80 015

Nombre de Licenciés : 45

Couleur des Maillots : Bleu

SENIORS

		1/1	ENL.	TERR.			1/1	ENL.	TERR.
126 ANSQUER	Nicolas	1Exc	1	T1	5 LABRUYERE	Renaud	3	4	T2
19 CHIRAUX	Bruno	3	2	HT3	143 LANGLOIS	Brice	2	1	T2
8 CHIRAUX	François	3	2	T2	29 LEGENDRE	Aurélien	1Exc	1	T1
31 COURTOIS	Alexis	1Exc	2	T1	144 MALOSZYC	Gilles	5	5	T4
24 COURTOIS	Kevin	2	3	T2	125 MALOSZYC	Guy	5	5	T4
319 DANY	Alexandre	4	4	T3	309 MARIAGE	Jordan	4	4	T4
77 DEMEUSERE	Elie	4	4	T2	44 MARQUANT	Jean-Baptiste	1Exc	2	T1
43 DUFOUR	Jérémy	1Exc	1	T1	122 POIRIER	Aurélien	2	3	T2
18 GUIBON	Gérard	5	5	HT4	123 ROULLARD	Damien	4	4	T4
13 GUIBON	Vincent	1Exc	1	T1	66 THIBAUT	Jonathan	2	2	T1
2 LABRUYERE	Benjamin	3	3	T2	128 TREHOUX	Christophe	5	4	T3

FEMINIENS

314 BRUYER	Agathe	S	5	5	T4	7 FAGNON	Marie-Odile	S	5	5	T4
320 CHIRAUX	Aline	S	5	5	T4	324 GUIBON	Clara				B
313 CHIRAUX	Garance					329 JAROSZ	Jade				P
316 CHIRAUX	Sylvie	S	5	5	T4	100 MORAIN	Odile	S	5	5	T4
102 COURTOIS	Béatrice	S	5	5	T4	317 PANET	Ludivine	S	5	5	T4
322 DELVAL	Mathilde	S	5	5	T4	315 POPULASKER	Mathilde	S	5	5	T4
71 DHEDIN	Laury	S	5	5	T4	27 RUIZ	Sophie	S	5	5	T4
120 FAGNON	Delphine	S	5	5	T4						

JEUNES

310 CHIRAUX	Germain					B	325 JAROSZ	Antoine				B
328 DEBARY	Mathis				M		311 LABRUYERE	Gabin				P
327 DURIEZ	Hugo				M		323 LEGENDRE	Jules				P
312 GUIBON	Enzo				M							

BIACHES

Président : DERE Cynthia

49, Route de Péronne 80200 BIACHES

Tél. : 06.82.86.41.86

E-Mail : cynthia.dere@yahoo.fr

Adresse e-mail du Club : slp.biaches@yahoo.fr

Numéro d'Affiliation :

20 80 006

Nombre de Licenciés :

30

Couleur des Maillots :

Orange - Vert

SENIORS

		1/1	ENL.	TERR.
		5	5	HT4
1 ALBALADEJO	Serge	5	5	HT4
153 CAVEL	Guillaume	2	3	T2
131 COUTINHO	Nicolas	2	3	T2
37 DELONGHE	David	5	5	T4
293 DUFNER	Jean Noel	5	5	HT4
249 GALHAUT	Claude	5	5	HT4
265 GALLET	Maxime	4	4	T3
10 HAQUETTE	Bertrand	5	5	T4
227 JAKISA	Théo	4	4	T2
56 OBLIN	Frédéric	4	4	T3
191 OBLIN	Thomas	3	3	T2
233 POUPART	Baptiste	3	2	HT2
228 SERGENT	Bastien	2	2	T2
59 SERGENT	Christophe	4	3	HT3
240 SERGENT	Thomas	2	2	T2
24 VASSEUR	Alain	4	4	T3

JEUNES

218 DEGREMONT	Baptiste	J	4	4	T4
245 GALHAUT	Gabriel	J	4	4	T4
260 GALLET	Andy	J	5	5	T3
365 GALLET	Enoha				M
254 DECOMBLE	Mélanie	S	5	5	T4
44 DEGREMONT	Sandrine	S	5	5	T4
139 DERE	Cynthia	S	4	3	T3
246 GALHAUT	Elisabeth	J	5	5	T4
364 GALLET	Emilie	S	5	5	T4
239 LABRUYERE	Aubane	J	5	4	T4
40 LEGRAND	Valérie	S	5	5	T4
358 OBLIN	Francoise	S	5	5	T4
156 PLACET	Amélie	S	5	5	T4
220 SERGENT	Ameline	S	5	5	T3
192 VASSEUR	Edith	S	5	5	T4

FEMININES

BOUTTENCOURT

Président : SEIGNEUR Jean Michel

14 Rue Jean Bart 95000 CERGY

Tél. : 06.08.75.49.90

Adresse e-mail du Club : mairie.bouttencourt@wanadoo.fr

Corr. : BAYART André Grande

Rue 80220 BOUTTENCOURT Tél: 06.07.82.30.85

Numéro d'Affiliation :

20 80 007

Nombre de Licenciés :

10

Couleur des Maillots :

Blanc

SENIORS

	€	1/1	ENL.	TERR.		1/1	ENL.	TER.	
50 BAYART	André	5	5	T4	7 LEROY	Jean	5	5	HT4
10 GALHAUT	Dany	5	5	T4	33 LEROY	Julien	5	5	T4
11 LAPOSTOLLE	Philippe	5	5	HT4	12 LEROY	Mickaël	5	5	T4
9 LEFRANCOIS	Jean-Christophe	5	5	T4	34 LEROY	Alexandre	5	5	T4
56 LEFRANCOIS	Romain	5	5	T4	3 SEIGNEUR	Jean-Michel	5	5	HT4

CHAULNES

Président : DENORME Philippe

18 Rue Nagot 80320 LIHONS

Tél. : 03.22.83.96.82 ou 06.42.13.59.29

E-Mail : s.l.p.chaulnes@wanadoo.fr

Corr. LELIEVRE Thomas

Mail: t.lelievre8@laposte.net Tél: 06.42.37.31.11

Numéro d'Affiliation :

20 80 009

Nombre de Licenciés :

88

Couleur des Maillots :

Bleu - Jaune

SENIORS

		1/1	ENL.	TER			1/1	ENL.	TER
87 ANTIOCHUS	Hervé	5	5	HT4	234 GALLAIS	Gauthier	1Exc	1	T1
596 BERTRAND	Ludovic	4	4	T4	600 GLADYSZ	Hugo	5	5	T4
342 BUSA	Amaury	1Exc	1	T1	563 GUILBAUD	Benjamin	4	4	T3
343 BUSA	Emilien	2	2	T1	138 GUILBAUD	Mickaël	4	4	T4
395 BUSA	Vincent	5	5	HT4	448 HENIN	Mathéo	4	3	T3
542 CASSEL	Aymeric	5	5	T4	316 HENON	Léo	1Exc	1	T1
52 CAVEL	Aurélien	5	5	T4	359 HENON	Vincent	5	5	HT4
599 CREPIN	Baptiste	5	5	T4	593 JOSSE	Théo	5	5	T4
430 DE MATOS	Mathéo	3	3	T3	543 LECOT	Charles	5	4	T4
298 DEFOULOUY	Benoit	5	5	T4	565 LECOT	Maxime	4	3	T4
299 DEFOULOUY	Richard	5	5	T4	447 LEFEBVRE	Melvine	5	4	T2
541 DELEAU	Clément	5	5	T4	135 LEGUILLER	Christophe	1Exc	1	T1
582 DELPORTE	Antoine	5	5	T4	242 LELIEVRE	Thomas	1Exc	1	T1
301 DENORME	Lucas	3	2	T1	585 LEROY	Romain	5	5	T4
4 DENORME	Philippe	5	5	HT3	183 LOISEAUX	Thomas	5	5	T4
194 DEPLUS	Gautier	3	3	T4	566 MALOSZYC	Alexis	1Exc	2	T1
160 DESCAMPS	Adrien	3	1	T1	453 MARGRY	Quentin	1Exc	1	T1
238 DODRE	Yanis	5	5	T3	567 MARQUANT	David	5	5	T4
502 DODRE	Mathéo	4	4	T3	572 PLESSIER	Théau	1Exc	1	T2
388 DUFOSSE	William	3	3	T2	525 POREZ	William	5	5	T4
598 DUMONT	Anthony	5	5	T4	575 PROYART	Johan	5	5	T4
540 EVRARD	Steven	5	5	T4	235 SAVIN	Hugo	3	2	T3
510 FOURNIER	Lylvian	5	5	T4	550 TROJANOSWSKY	Franck	4	3	T3
513 FRENOY	Frederic	5	5	T4	224 VIBERT	Fabien	1Exc	2	T1

JEUNES

554 BOIZART	Lény	J	5	5	T4	595 LOISEAUX	Marcel			P	
536 CAVEL	Mathys	J	4	4	T3	595 LOISEAUX	Séverin			P	
516 COULOMBEL	Quentin	J	5	4	T4	549 MARQUANT	Dimitri	J	5	5	T4
558 CREPIN	Grégory	J	5	5	T4	535 MARQUANT	Lucas		C		
455 DE MATOS	Flavio	J	4	4	T4	568 MARQUANT	Maxime	J	5	4	T4
454 DE MATOS	Hugo	J	4	3	T4	569 MAULNY	Mathis			C	
504 DESCHAMPS	Joshua	J	5	4	T4	590 PATTE	Mathis				B
530 DUBARRE	Evann					591 PERCHEVAL	Mathis				M
534 EMERY	Enzo				C	505 POULET	Nathéo				B
462 FRENOY	Thomas	J	4	4	T4	573 POULET	Timaël				P
531 GENTY	Yannis				C	529 RICARD	Kylvian		C	T3	
582 GOLABEK	Roman				M	545 RICARD	Mattis				M
562 GUILBAUD	Baptiste	J	5	4	T3	577 VANDEWALLE	Matéo				M
580 HUCK	Maxime				M	464 VIOT	Romain	J	5	4	T4
533 LEQUEUX	Lenny				C						
597 LESERT	Nicolas	J	5	5	T4						

FEMININES

440 BUSA	Isabelle	S	5	5	T4	507 GOLABEK	Maëlys			C	
596 DAD	Anissa	S	5	5	T4	358 HENON	Karen	S	5	5	T4
286 DENORME	Valérie	S	5	5	T4	574 POULET	Lya				P
601 DUPONT	Clémentine	J	5	5	T4	546 RICARD	Maëlys				M
583 GOLABEK	Enora				B	592 BILLET	Guewenn				B

CLERY SUR SOMME

Président : SAVARY Florent
 135 Route d'Albert 80200 CLERY SUR SOMME
 Tél. : 06.29.53.12.38

E-Mail : florentsavary7@yahoo.fr

Adresse e-mail du Club : slp.clery@yahoo.fr

Corr. : SAVARY Maurice 153 Route d'Albert 80200 CLERY

Tél. : 06 79 70 85 36

Numéro d'Affiliation : 20 80 010

Nombre de Licenciés : 20

Couleur des Maillots : Bleu

DIRIGEANTS

102 SAVARY Claire

SENIORS

		1/1	ENL.	TERR.			1/1	ENL.	TERF
162	CARDON GENESSE Emilien	1Exc	1	T1	120	LENGLET Julien	3	4	T3
2	COULON Philippe	3	3	T3	124	LENGLET Sébastien	4	4	T4
91	CRAMPON Jérôme	1Exc	2	T2	289	PLOUVIER Antoine	5	5	T4
141	DURAND Jesse	4	4	T3	104	SAVARY Florent	2	2	T2
140	FOURNIER Luc	3	3	T2	103	SAVARY Maurice	4	4	T2
211	GAILLOT Ludovic	4	4	T4	129	TRICOT Maxime	2	3	T2
293	LEGRAND Loïc	2	2	T1	24	VELU Frédéric	3	3	T2
283	LEJEUNE Thibaut	5	5	T4					

FEMININES

291 SAVARY Adèle P 290 SAVARY Romane B

292 SAVARY Jeanne P

JEUNES

294 SAVARY Roméo P

LONGUE PAUME

Phase de la compétition

15	30	45	Jeux	TIR	Jeux	15	30	45
				1				
				2				
				3				
				4				
				5				
				6				
				1				
				2				
				3				
				4				
				5				
				6				
				1				

Avantages

LONGUE PAUME

Phase de la compétition

15	30	45	Jeux	TIR	Jeux	15	30	45
				1				
				2				
				3				
				4				
				5				
				6				
				1				
				2				
				3				
				4				
				5				
				6				
				1				

Avantages

EQUENNES POIX

Président : PECOURT Hubert

80290 EPLESSIER

Tél. : 03.22.90.17.12

E-Mail :

Adresse e-mail du Club : freder80000@gmail.com

Corr. JOLY Frédéric 32 Grande Rue 80290 MOYENCOURT LES POIX

Tél: 09.67.06.60.11 ou 06.24.89.54.88

Numéro d'Affiliation :

20 80 011

Nombre de Licenciés :

67

Couleur des Maillots :

Blanc

SENIORS

		1/1	ENL.	TER			1/1	ENL.	TER
308 BOMBLE	Clément	5	5	T4	20 GRAUX	François	5	5	T4
236 BRIDOUX	Théo	5	5	T4	30 JOLY	Frédéric	3	2	HT3
98 CARBONNIER	Benoit	4	4	T3	16 LANDREIN	Laurent	5	5	T4
44 COLIN	Bruno	5	5	HT4	10 LANDREIN	Philippe	5	5	T4
146 DEHOSTINGUE	Lionel	5	5	T4	176 MAISON	Baptiste	1EXC	1	T2
21 DELPUECH	Jacky	5	5	T4	12 MAISON	Sébastien	5	5	T4
121 DUMESNIL	Andy	5	5	T4	118 NEVEUX	Nicolas	5	5	T4
322 DUMESNIL	Baptiste	5	5	T4	304 NEVEUX	Vincent	5	5	T4
144 GEDEON	Charles	3	3	T2	110 PAIXAO	Jonathan	4	5	T4
145 GEDEON	Edouard	3	3	T2	127 VILHEM	Romain	4	4	T2
303 GILLARD	Christophe	5	5	T4					

JEUNES

281 AUBIN	Loan	J	5	5	T4	321 LOISEL	Nils		C
285 AUBIN	Mattis					323 LOISEL	Robin		M
319 BOINET	Camille			M		315 NEVEUX	Alexis		B
329 BOINET	Victor				P	286 NEVEUX	Cyril		C
333 BRIATTE	Antoine				B	319 NICKLES	Léonard		C
320 BRIATTE	Baptiste			C		276 PAIXAO	Ilario	J	5 5 T4
321 BRIGNON	Yanis			C		289 POTIER	Timothé	J	5 5 T4
272 DENEUX-GUIHENEUF	Thoyne	J	5	5	T4	330 SOYER-SIRAUT	Bryan	J	5 5 T4
326 DEROUBAIX	Clément				M	328 VANDYCKE	Nicolas		C
331 LANDREIN	Malo				B	322 VILHEM	Augustin		P
332 LANDREIN	Titouan								

FEMININES

305 BREART	Valérie	S	5	5	T4	51 GUENARD-BRUN	Anais	S	5 5 T4
320 BRUN	Apoline				C	284 JOLY	Anna	J	5 5 T4
111 CARBONNIER	Lucie	S	5	5	T4	314 JOLY	Louison		M
311 CLAES	Sophie	S	5	5	T4	29 MAISON	Claire	S	5 5 T4
275 DENEUX-GUIHENEUF	Colyne	J	5	5	T4	273 NEVEUX	Marion	J	5 5 T4
119 DUEZ	Delphine	S	5	5	T4	298 NEVEUX	Camille		C
288 GILLARD	Valentine	J	5	5	T4	325 SENENTE	Léa		M
39 GUENARD	Anny-Claude	S	5	5	T4				

DIRIGEANTS

132 CARBONNIER	Alain				3 LANDREIN	Louis
90 DELPUECH	Brigitte				5 PECOURT	Hubert
306 DENEUX-GUHENEUF	Nathalie				6 PECOURT	Michel
302 DUMESNIL	Laurent				324 PETIT	Alain
186 GEDEON	Didier				7 SCELLIER	Jeannick



FEUILLE DE RENCONTRE TERREE & ENLEVEE 2023

FEMININES JEUNES SENIORS VETERANS

Date Catégorie Lieu

Nom du TROPHEE Remis oui non

VAINQUEUR **FINALISTE**

ECRIRE EN CAPITAILE POUR UNE MEILLEURE LISIBILITE

Tirage au sort jusqu'à 16 équipes (plus de 16 équipes élimination directe voir au verso)

- | | | | |
|----|----|-----|-----|
| 1/ | 5/ | 9/ | 13/ |
| 2/ | 6/ | 10/ | 14/ |
| 3/ | 7/ | 11/ | 15/ |
| 4/ | 8/ | 12/ | 16/ |

Nombre d'équipes: Nombre de sociétés:

POULE A

- Partie 1: / (..... à.....)
- Partie 2: / (..... à.....)
- Partie 3: / (..... à.....)
- Partie 4: / (..... à.....)
- Partie 5: / (..... à.....)

- 1^{er} -
- 2^{ème}
- 3^{ème}
- 4^{ème}
- 5^{ème}

POULE B

- Partie 1: / (..... à.....)
- Partie 2: / (..... à.....)
- Partie 3: / (..... à.....)
- Partie 4: / (..... à.....)

- 1^{er}
- 2^{ème}
- 3^{ème}
- 4^{ème}

POULE C

- Partie 1: / (..... à.....)
- Partie 2: / (..... à.....)
- Partie 3: / (..... à.....)
- Partie 4: / (..... à.....)

- 1^{er}
- 2^{ème}
- 3^{ème}
- 4^{ème}

POULE D

- Partie 1: / (..... à.....)
- Partie 2: / (..... à.....)
- Partie 3: / (..... à.....)
- Partie 4: / (..... à.....)

- 1^{er}
- 2^{ème}
- 3^{ème}
- 4^{ème}

DEMI FINALE

..... / (..... à.....)

..... / (..... à.....)

FINALE

..... / (..... à.....)

A....., le.....

Signature de l'arbitre.....

Signature de l'organisateur.....

Déclaration des incidents durant la compétition

SANCTIONS: conformément à la charte de l'arbitrage

- Tir mordu : avertissement puis 15 de pénalité du même joueur
- Jet de raquette : 15 de pénalité sans avertissement
-

Dans l'établissement du rapport, veuillez préciser Nom -Prénom - Sanction - Motif

.....
.....
.....
.....

Nom, Prénom et signature de l'arbitre :

A RETOURNER A :

CATEGORIES	DESTINATAIRES	E-mail / tel
<i>SENIORS</i>	Thomas Lelièvre 5 Rue Doncre 62000 ARRAS	thomaslelievre.lp@gmail.com 06 42 37 31 11
<i>JEUNES</i>	Dominique Debeauvais 2 Rue Jean Labordère 80500 MONTDIDIER	dominiquedebeauvais@orange.fr 03 22 78 12 28
<i>FEMININES</i>	Benjamin Blériot 3 Rue des hauts de Pargny 80190 PARGNY	benjamin.bleriot@hotmail.fr 07 50 84 74 36
<i>VETERANS</i>	François FAY 23 Chemin du Thil 80000 AMIENS	francoisfay@orange.fr 03 22 95 26 97

Scannez la page 1 et la page 3 si compétition par élimination directe avec votre smartphone et transférez ce scan à l'adresse mail du responsable de la catégorie concernée.



Renvoyez cette feuille dûment remplie ainsi que les feuilles d'équipes, impérativement durant la semaine qui suit la compétition.

(Si vous souhaitez que les résultats soient enregistrés et diffusés rapidement, renvoyez cet imprimé le plus tôt possible)

FEUILLE ELIMINATION DIRECTE

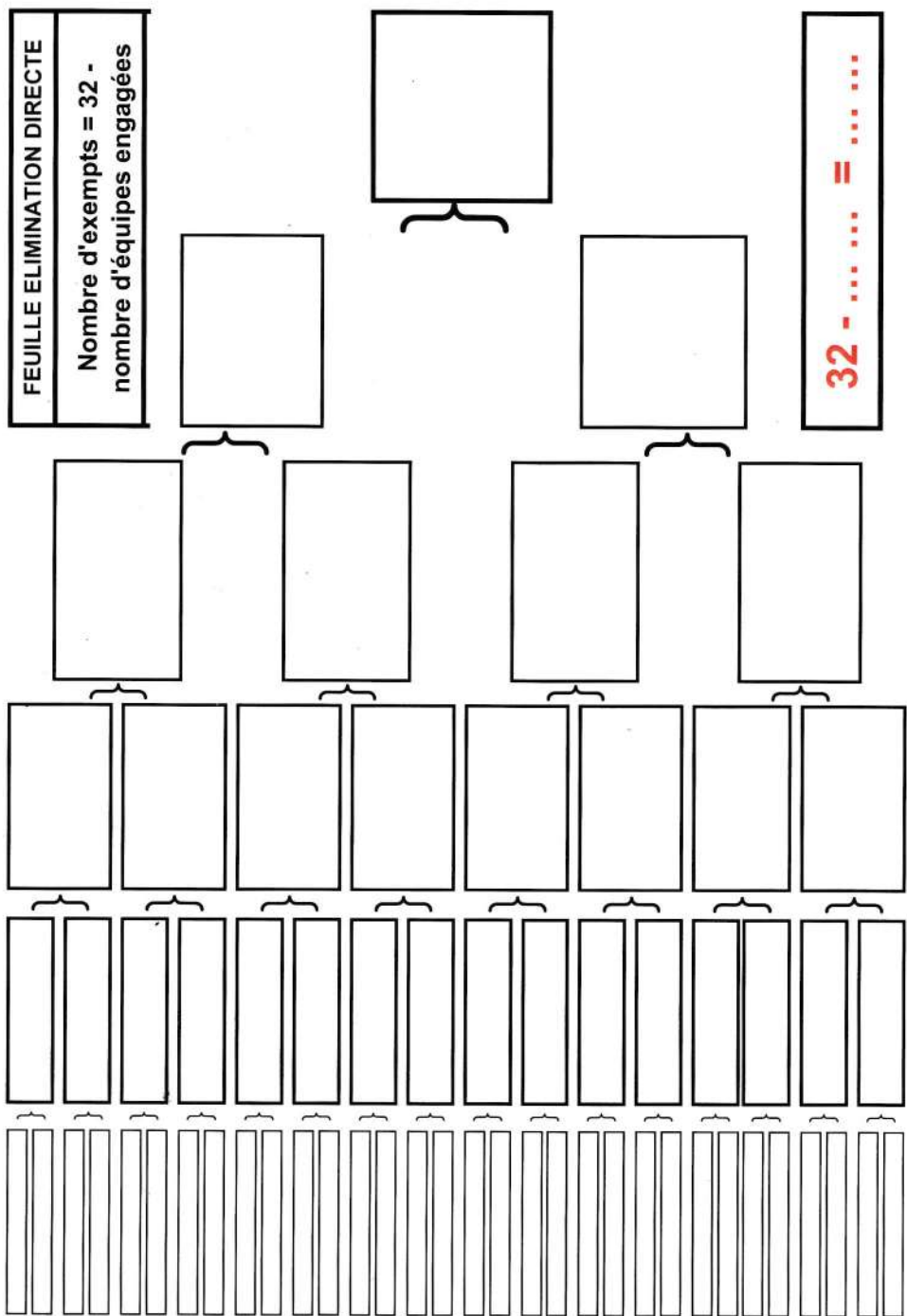
Nombre d'exempts = 32 -
nombre d'équipes engagées



<p>FORMULE TERREE</p> 	<p>2 équipes</p> <p>Jouer en deux manches et une belle s'il y a lieu</p>	<p>3 équipes</p> <p><u>ORDRE DES PARTIES</u></p> <p>1° 2-3 2° 1- (perdant 2-3) 3° 1- (gagnant 2-3)</p>	<p>4 équipes</p> <p><u>ORDRE DES PARTIES</u></p> <p>1° 1-2 2° 3-4 3° P (1-2) -- P (3-4) 4° G (1-2) -- G (3-4) G=gagnant P=perdant</p>
<p>5 équipes</p> <p><u>ORDRE DES PARTIES</u></p> <p>1° 1-2 2° 3-4 Finale 3° 1-5 uniquement 4° 2-3 si 2 équipes 5° 4-5 à 2 victoires</p>	<p>6 équipes</p> <p><u>ORDRE DES PARTIES</u></p> <p>Poule A : poule de 3 Poule B : poule de 3</p> <p>Finale entre les deux premiers de chaque poule</p>	<p>7 équipes</p> <p><u>ORDRE DES PARTIES</u></p> <p>Poule A : poule de 3 Poule B : poule de 4</p> <p>Tirage au sort aménagé : équipe locale dans la poule B</p> <p>Finale entre les deux premiers de chaque poule</p>	<p>8 équipes</p> <p><u>ORDRE DES PARTIES</u></p> <p>Poule A : poule de 4 Poule B : poule de 4</p> <p>Finale entre les deux premiers de chaque poule</p>
<p>9 équipes</p> <p>Poule A : poule de 3 Poule B : poule de 3 Poule C : poule de 3</p> <p>1^{er} de la poule A Finaliste Demi finale entre 1^{er} de la poule B et 1^{er} de la poule C</p>	<p>10 équipes</p> <p>Poule A : poule de 4 Poule B : poule de 3 Poule C : poule de 3</p> <p>1^{er} de la poule A Finaliste Demi finale entre 1^{er} de la poule B et 1^{er} de la poule C</p> <p style="text-align: center;">← L'équipe locale dans une poule de 4 →</p>	<p>11 équipes</p> <p>Poule A : poule de 4 Poule B : poule de 3 Poule C : poule de 4</p> <p>1^{er} de la poule A Finaliste Demi finale entre 1^{er} de la poule B et 1^{er} de la poule C</p>	<p>12 équipes</p> <p><u>ORDRE DES PARTIES</u></p> <p>Poule A : poule de 3 Poule B : poule de 3 Poule C : poule de 3 Poule D : poule de 3</p> <p>Demi finale 1A-1B Demi finale 1C-1D</p>
<p>13 équipes</p> <p>Poule A : poule de 3 Poule B : poule de 3 Poule C : poule de 3 Poule D : poule de 4</p> <p>Demi finale 1A-1B Demi finale 1C-1D</p> <p style="text-align: center;">← L'équipe locale dans une poule de 4 →</p>	<p>14 équipes</p> <p>Poule A : poule de 3 Poule B : poule de 3 Poule C : poule de 4 Poule D : poule de 4</p> <p>Demi finale 1A-1B Demi finale 1C-1D</p>	<p>15 équipes</p> <p>Poule A : poule de 3 Poule B : poule de 4 Poule C : poule de 4 Poule D : poule de 4</p> <p>Demi finale 1A-1B Demi finale 1C-1D</p>	<p>16 équipes</p> <p>Poule A : poule de 4 Poule B : poule de 4 Poule C : poule de 4 Poule D : poule de 4</p> <p>Demi finale 1A-1B Demi finale 1C-1D</p>
<p>FORMULE ENLEVEE</p> 	<p>2 équipes</p> <p>Jouer en deux manches et une belle s'il y a lieu</p>	<p>3 équipes</p> <p><u>ORDRE DES PARTIES</u></p> <p>1° 2-3 2° 1- (perdant 2-3) 3° 1- (gagnant 2-3)</p>	<p>4 équipes</p> <p><u>ORDRE DES PARTIES</u></p> <p>1° 1-2 2° 3-4 3° P (1-2) -- P (3-4) 4° G (1-2) -- G (3-4) G=gagnant P=perdant</p>
<p>5 équipes</p> <p><u>ORDRE DES PARTIES</u></p> <p>1° 1-2 2° 3-4 Finale 3° 1-5 uniquement 4° 2-3 si 2 équipes 5° 4-5 à 2 victoires</p>	<p>6 équipes</p> <p><u>ORDRE DES PARTIES</u></p> <p>Poule A : poule de 3 Poule B : poule de 3</p> <p>Finale entre les deux premiers de chaque poule</p>	<p>7 équipes</p> <p><u>ORDRE DES PARTIES</u></p> <p>Poule A : poule de 3 Poule B : poule de 4</p> <p>Tirage au sort aménagé : équipe locale dans la poule B</p> <p>Finale entre les deux premiers de chaque poule</p>	<p>8 équipes</p> <p><u>ORDRE DES PARTIES</u></p> <p>Poule A : poule de 4 Poule B : poule de 4</p> <p>Finale entre les deux premiers de chaque poule</p>
<p>9 équipes</p> <p>Poule A : poule de 3 Poule B : poule de 3 Poule C : poule de 3</p> <p>Deux demi finales avec les 3 1^{er} et le meilleur 2^{ème}</p> <p>2^{ème} vient de A 1A-1B 1C-2A 2^{ème} vient de B 1A-2B 1B-1C 2^{ème} vient de C 1A-2C 1B-1C</p>	<p>10 équipes</p> <p>Poule A : poule de 4 Poule B : poule de 3 Poule C : poule de 3</p> <p>Deux demi finales avec les 3 1^{er} et le meilleur 2^{ème}</p> <p>2^{ème} vient de A 1A-1B 1C-2A 2^{ème} vient de B 1A-2B 1B-1C 2^{ème} vient de C 1A-2C 1B-1C</p> <p style="text-align: center;">← L'équipe locale dans une poule de 4 →</p>	<p>11 équipes</p> <p>Poule A : poule de 4 Poule B : poule de 3 Poule C : poule de 4</p> <p>Deux demi finales avec les 3 1^{er} et le meilleur 2^{ème}</p> <p>2^{ème} vient de A 1A-1B 1C-2A 2^{ème} vient de B 1A-2B 1B-1C 2^{ème} vient de C 1A-2C 1B-1C</p>	<p>12 équipes</p> <p><u>ORDRE DES PARTIES</u></p> <p>Poule A : poule de 3 Poule B : poule de 3 Poule C : poule de 3 Poule D : poule de 3</p> <p>Demi finale 1A-1B Demi finale 1C-1D</p>
<p>13 équipes</p> <p>Poule A : poule de 3 Poule B : poule de 3 Poule C : poule de 3 Poule D : poule de 4</p> <p>Demi finale 1A-1B Demi finale 1C-1D</p> <p style="text-align: center;">← L'équipe locale dans une poule de 4 →</p>	<p>14 équipes</p> <p>Poule A : poule de 3 Poule B : poule de 3 Poule C : poule de 4 Poule D : poule de 4</p> <p>Demi finale 1A-1B Demi finale 1C-1D</p>	<p>15 équipes</p> <p>Poule A : poule de 3 Poule B : poule de 4 Poule C : poule de 4 Poule D : poule de 4</p> <p>Demi finale 1A-1B Demi finale 1C-1D</p>	<p>16 équipes</p> <p>Poule A : poule de 4 Poule B : poule de 4 Poule C : poule de 4 Poule D : poule de 4</p> <p>Demi finale 1A-1B Demi finale 1C-1D</p>

ESTREES MONS

Président : VANEGUE Laurent

9 Rue de la Vigne 80200 MESNIL BRUNTEL

Tél. : 06.81.68.57.20

E-Mail : l.vanegue@adsea80.org

Adresse e-mail du Club : slp.estreesmons@yahoo.fr

Corr. : LEROY Guillaume 23 rue de la Terrière 80340 Proyart Tel: 06.20.90.86.56 leroy_guillaume@orange.fr

Numéro d'Affiliation : 20 80 013

Nombre de Licenciés : 42

Couleur des Maillots : Blanc - Vert

SENIORS

		1/1	ENL.	TERR.			1/1	ENL.	TERR.
2 BOULANT	Albert	5	5	HT4	333 PARRAIN	Anthony	2	2	T3
54 BOULANT	Antony	4	4	T3	38 POTEL	Laurent	4	4	T3
66 BOULANT	Sylvain	4	4	T3	74 POTY	Arnaud	3	3	T3
256 DELABROYE	Freddy	5	4	T4	243 POUPART	Louis	4	4	T3
211 DELEFORTERIE	Léo	5	5	T3	291 POUPART	Philippe	5	5	T4
339 DRAPIER	Baptiste	5	5	T4	240 TIMMER	Benjamin	5	4	T4
20 DUYCK	Christian	5	5	HT4	323 TROISVALLET	Valentin	5	5	T4
251 FLORE	Maxime	4	4	T4	277 VANEGUE	Laurent	5	5	HT4
252 LEJEUNE	Aurélien	4	4	T3	267 VANEGUE	Mathéo	5	5	T3
155 LEROY	Guillaume	4	4	T3	315 WARGNIER	Cyril	5	5	T4
332 MARSOIN	Jean Christof	5	5	T4					

JEUNES

319 BERNARD	Fabien	J	5	5	T4	294 DELABROYE	Paul		M
320 BERNARD	Guillaume				M	330 LAURENT	Raphael		B
342 BOULANT	Auguste				P	331 MARSOIN	Timéo		M
329 CLAISSE	Gabriel		C			306 POTY	Simon		C
340 CLAISSE	Léo				B	337 RIGAUT	Maël	J	5 4 T4
336 DEBLIECK	Romain	J	4	4	T4	330 TROISVALLET	Paul		P

FEMINIENS

328 BOITELLE	Mathilde	S	5	5	T4	248 DELABROYE	Pauline	S	5 5 T4
341 BOULANT	Constance				M	79 LONGUET	Sandrine	S	5 5 T4
318 BOULANT	Marie Claude	S	5	5	T4	338 POIX	Ambre	J	5 5 T4
327 ENNAIR	Marwa				M	61 POTEL	Delphine	S	5 5 T4
295 DELABROYE	Justine		C						

LONGUE PAUME

Phase de la compétition

Avantages

15	30	45	1	2	3	4	5	6	7	8	9	10	11	12	13	14	15	Jeux	

TIR

Avantages

15	30	45	1	2	3	4	5	6	7	8	9	10	11	12	13	14	15	Jeux	

LE FAY

Président : DUMONT Nicolas
54 Rue Jacques 80270 VERGIES

Tél. : 06.13.89.36.08

Mail : n.dumont054@laposte.net

Adresse e-mail du Club : slp.lefay@yahoo.fr

Corr. : HORVILLE Jérôme 14 bis rue d'Arleux 80140 Cerisy Buleux

Mail: horvillejerome@gmail.com

Tél: 03.22.23.00.27 ou 06.70.14.90.06

Numéro d'Affiliation : 20 80 018

Nombre de Licenciés : 35

Couleur des Maillots : Bleu

SENIORS

		1/1	ENL.	TERR.			1/1	ENL.	TERR.
47 BARBE	Maxime	5	5	T4	9 LECLERCQ	Hervé	5	5	T4
67 BROUTIN	Mathias	5	5	T4	10 LECLERCQ	Philippe	5	5	T4
90 DALLERY	Erwann	5	5	T4	56 LENGLET	Xavier	5	5	T4
82 DARCOURT	Mathieu	5	5	T4	55 LEROY	Jean-Marie	5	5	T4
88 DESPREZ	Simon	5	5	T4	78 MARECHAL	Clément	5	5	T4
64 DUMONT	Nicolas	5	5	T4	71 MARECHAL	Emmanuel	5	5	T4
8 GACOIN	Alain	5	5	T4	17 OLIVEIRA	Vincent	5	5	T4
68 GACOIN	Etienne	5	5	T4	65 PORQUIER	Maxime	5	5	T4
84 GOSSET	Bastien	5	5	T4	45 TRAVET	Mickaël	5	5	T4
52 HORVILLE	Jérôme	5	5	T4	48 TRAVET	Julien	4	4	T4
87 LAYEN	Julian	5	5	T4	53 TRAVET	Michel	5	5	T4
81 LECLERCQ	Alexandre	5	5	T4					

JEUNES

80 DUMONT Gabriel J 5 5 T4 85 HORVILLE Pierre Louis C

FEMINIENS

75 BLANCHART	Elise	S	5	5	T4	74 LECLERCQ	Elise	S	5	5	T4
90 DUMONT	Marianne				M	62 LECLERCQ	Laurence	S	5	5	T4
76 FLAHAUT	Séverine	S	5	5	T4	82 LENGLET	Camille	J	5	5	T4
83 GACOIN	Clemence	S	5	5	T4	77 LENGLET	Cécilia	S	5	5	T4
86 HORVILLE	Agathe				M	73 MARTIN	Charlotte	S	5	5	T4

MARCHELEPOT

Président : POTEL Nicolas

8 ter Chaussée Brunehaut 80200 Estrées Deniécourt

Tél. : 06 11 12 01 74

E-Mail : nicolaspotel1505@gmail.com

Adresse e-mail du Club :

Numéro d'Affiliation : 20 80 019

Nombre de Licenciés : 12

Couleur des Maillots : Orange

SENIORS

		1/1	ENL.	TERR.			1/1	ENL.	TERR.
257 BOYARD	Aurélien	4	4	T3	135 POTEL	Geoffrey	3	2	T2
197 DENAIN	Fabien	5	5	T4	163 POTEL	Joshua	4	4	T3
247 DOUVILLE	Théo	5	5	T4	100 POTEL	Nicolas	3	3	T3
134 OBERT	Julien	4	4	T3	210 ROUILLARD	Jérémy	5	5	T4
35 POTEL	Didier	4	4	HT3	211 ROUILLARD	Loic	5	5	T4
195 POTEL	Gabin	3	3	T3					

DIRIGEANT

34 SAVIN Guy

MERY-LA-BATAILLE

Président : CARLIER Benoit

7 Bis Rue de Wacquemoulin 60420 MENEVILLERS

Tél. : 06.16.88.93.74

E-Mail : benoit.carliersp@sfr.fr

Numéro d'Affiliation :

20 60 074

Nombre de Licenciés :

86

Couleur des Maillots :

Blanc - Vert

SENIORS

		1/1	ENL.	TER			1/1	ENL.	TER
137 BILLETTE	Arnaud	4	4	T4	136 LANGLOIS	Fabrice	3	3	HT2
136 BRODBECK	Frédéric	4	3	T3	190 LEROY	Romain	2	2	T1
515 BUCAMP	Pierre	5	5	T4	275 LORTON	Gerald	5	5	T4
194 BUYSE	Benoit	4	4	T2	276 LORTON	Pierrick	5	5	T4
163 BUYSE	Cyril	5	4	T4	280 LORTON	Emmanuel	5	5	T4
105 CARLIER	Eric	5	5	HT4	161 MENNESSIER	Jean-Jacques	2	3	T2
54 CARLIER	Benoit	3	3	T2	224 MERLETTE	Mathieu	5	3	T4
174 CASNER	Aurélien	3	2	T1	223 MERLETTE	Michaël	5	4	T4
256 CORNELIS	Alain	5	5	T4	291 PICHARD	Fabien	5	5	T4
305 CREPEL	Guillaume	2	2	T1	185 PICHARD	Maxence	5	5	T4
303 CZEPZYNSKI	Ludovic	2	1	T2	61 PICHARD	Mickaël	4	4	T2
206 DEVOIR	Gael	3	1	T1	195 RAYE	Emmanuel	5	5	T4
23 DEVOIR	Lionel	5	5	T3	167 ROUSSEAU	Hugo	4	4	T4
214 DHERBECOURT	Dimitri	5	5	T2	304 ROUSSEAU	Ruddy	2	1	T1
225 DUFLOT	Christophe	5	5	T4	302 ROY	Charles	4	3	T4
128 GUIBON	Mathieu	5	5	T3	516 SAUVAL	Maxime	2	2	T3
68 JOSSELIN	Bertrand	4	4	T3	294 SILVA	Théo	5	5	T4
28 LACOFFE	Gilles	3	4	T2	37 WARNIER	Jean-Marie	5	5	HT4
144 LACOFFE	Alex	5	5	T4	201 WATTINCOURT	Fabrice	3	3	T2
238 LALOUX	Arnaud	4	4	T1					

DIRIGEANTS

21 CARLIER	Christian	245 SELLIER	Jimmy
1 DEPUILLE	Claude		

FEMINIENS

513 BUYSE	Sarah			P	310 LECOMTE	Chloé	S	5	5	T4	
269 CAMBIER	Julie	S	5	5	T4	260 LIEGEOIS	Emma			B	
279 CAMBIER	Rose			M	235 PICHARD	Hermance			C		
265 CARLIER	Bénédicte	S	5	5	T4	177 RAYE	Clotilde	S	5	5	T4
186 CARLIER	Lucie	J	4	4	T4	288 ROBINSON	Kaycie			M	
285 DENEUVILLE	Kelia			M	287 ROBINSON	Lexy					
164 GREVIN	Anais	S	5	5	T3	220 VIGILANT	Anne-Sophie	S	5	5	T4
289 GUIBON	Emie			M	168 VINCHON	Laura	S	5	5	T3	
55 LACOFFE	Nicole	S	5	5	T3						

JEUNES

301 ASSOUS	Edzio			B	300 IDEE	Camille				M	
218 BRICHE	Mathis	J	5	5	T4	264 IDEE	Mathéo	J	5	5	T4
278 BRICHE	Noé			B	230 JOSSELIN	Gabriel				C	
512 BUYSE	Arthur			B	282 MALLET	Alexandre				C	
212 CAMBIER	Léo	J	5	5	T4	209 MESTDAGH	Emilien	J	5	5	T4
309 CAMPOS	Hugo			B	219 MILLOCHAUD	Alan	J	5	5	T4	
274 CARON	Florian			C	250 MILLOCHAUD	Lucas				C	
511 CARON	Geoffrey			P	232 MILLOCHAUD	Ryan	J	5	5	T4	
253 DA SILVA	Joris	J	5	5	T4	308 PAPRZYCKI	Tom				
298 DEBOVES	Antoine	J	5	5	T4	292 PICHARD	Leo	J	5	5	T4
284 DENEUVILLE	Timeo			B	514 RUMEAU	Ethan				M	
283 DOS SANTOS	Melvin			C	268 RZEPZYK	Ryan				C	
306 GUIBON	Jules			P	277 VASSANT	Loïc				M	
307 GUIBON	Malo			P							

MESNIL BRUNTEL

Président : BECQUET Jean Michel

7 Grande Rue 80200 MESNIL - BRUNTEL

Tél. : 03.22.84.44.53 ou 06.42.52.97.04

E-Mail :

Adresse e-mail du Club :

Numéro d'Affiliation :

20 80 020

Nombre de Licenciés :

11

Couleur des Maillots :

Blanc

SENIORS

		1/1	ENL.	TERR.			1/1	ENL.	TERR.
112 BECQUET	Jean-Michel	5	5	HT4	12 GUIBON	Dave	3	2	T1
93 BECQUET	Frédéric	4	4	T4	149 MANTEAUX	Alexandre	3	3	T1
120 BEN-ALI	Mehdi	1Exc	1	T1	150 PINGEOT	Sébastien	3	3	T2
159 BIZETTE	Jordan	5	5	T4	158 THEROINE	Stéphane	3	3	T3
87 FOYARD	Christophe	1Exc	1	T1	53 WARGNIER	David	3	3	T1

FEMINIENS

160 PARDO Cody C

MONTDIDIER

Président : DEBEAUVAIS Dominique

2 Rue Jean Labordère 80500 MONTDIDIER

Tél. : 03.22.78.12.28

E-Mail : dominiquedebeauvais@orange.fr

Adresse e-mail du Club : slp_montdidier@yahoo.fr

Corr. : CHANTRELLE Gérard 26 La Roseraie 80500 Montdidier

Tél: 06.98.34.94.99

Numéro d'Affiliation :

20 80 075

Nombre de Licenciés :

24

Couleur des Maillots :

Rouge - Blanc - Noir

SENIORS

		1/1	ENL.	TER			1/1	ENL.	TER
6 CHANTRELLE	Gérard	5	5	HT4	285 FORMENTEL	Alain	5	5	T4
315 COMPAGNON	Alexis	5	5	T4	262 FORMENTEL	Armand	3	3	T2
359 COMPAGNON	Laurent	5	5	T4	47 QUILLET	Michel	3	3	T2
361 DEPARIS	Philippe	5	5	T4	274 QUILLET	Stéven	3	3	T2
219 DUHAMEL	Alexandre	3	3	T2	163 WARGNIER	Olivier	2	3	T2
139 DUPONT	Jean-Michel	5	5	HT4	352 WILLOT	Bruno	4	4	T2

JEUNES

378 CHAMARO Pierre J 5 5 T4

FEMINIENS

383 BAILLEUL	Maëlie			B	263 FORMENTEL	Sarah	5	5	5	T4
379 CHAMARO	Juliette			C	384 JOURNÉ	Louanne				B
371 DEPARIS	Annelou			M	385 SAUVAGE	Lüna				B
349 DEPARIS	Louanne	5	5	5	28 WARGNIER	Céline	5	4	4	T4
330 FORMENTEL	Marie-Ange	5	5	5	290 WARGNIER	Clémence	5	5	5	T4

DIRIGEANTS

76 DEBEAUVAIS Dominique

NESLE

Président : LEROY Ludovic
Correspondant : LAMBERTI Séverine
Tél. : 06.78.77.09.11
E-Mail : b.lamberti@libertysurf.fr

Numéro d'Affiliation : 20 80 021

Nombre de Licenciés : 40

Couleur des Maillots : Blanc-Vert

SENIORS

		1/1	ENL.	TERR.			1/1	ENL.	TERR.
337 DEMANY	Hugo	5	5	T4	132 LABITTE	Alexandre	3	3	HT3
325 FALEMPIN	Jérôme	3	4	T3	328 LEROY	Ludovic	4	4	HT4
441 FALEMPIN	Jackie	5	5	T4	439 RIGAUT	Simon	5	5	T4
260 FRADJ	Enzo	2	3	T2	323 ROBINET	Bastien	5	5	T4
317 GRAIN	Arnaud	5	5	HT4	327 ROBINET	Geoffrey	4	4	T3
310 GRAIN	Benjamin	1Exc	1	HT2	376 VIAUD	Alex	4	4	T4
283 GUILLERMIN	Kris	5	5	T4					

FEMININES

311 FALEMPIN-GRAIN	Sabrina	S	5	5	T4	386 LESECQ	Camille	C
434 FROISSARD	Lucie				M	389 MAHENHAUT	Isaline	C
276 LAMBERTI	Séverine	S	5	5	T4			

JEUNES

433 ALEXANDRE	Hugo			M	437 MOUSSY	Doryann		M
418 BROUTIER	Valentin			M	440 POULET	Maxence		P
379 CHEVRY	Ilan	C			438 POULET FABBRI	Marcelino		M
432 DALLE	Mathis	C			373 RIGAUT	Cyril	J	5 5 T4
422 LEFEVRE	Gaëtan	C			425 RIGAUT	Paul		M
411 LEMAIRE	Alan	C			426 ROSELLO	Joachim		M
435 LONGUET	Melvyne			M	374 SAUVE	Louis	J	5 5 T4
388 M'BARK	Mathis	C			427 TONNA	Loutcio		M
390 MAHENHAUT	Mathis	C			428 TOTET	Nathan		M
436 MAJCHER	Thibaut			B	429 VALANCHON	Léo		M

DIRIGEANTS

252 ANSEL	Annette
163 ANSEL	Michel

SOCIETE DE LONGUE PAUME DE PARIS

Président : GUEROUT Pascal
 95 Boulevard Jourdan 75014 PARIS

Tél. : 06.76.79.34.97

E-Mail : pguerout@noos.fr

Adresse e-mail du Club : slp.deparis@yahoo.fr

Numéro d'Affiliation : 75 000

Nombre de Licenciés : 9

Couleur des Maillots : Blanc

SENIORS

		1/1	ENL.	TERR.			1/1	ENL.	TERR.
32 BAYART	Arnaud	5	5	T4	62 KREITZ	Sébastien	5	5	T4
37 BLUMEREAU	Philippe	5	5	T4	16 MUGNIER	Eric	3	3	T4
26 FONTAINE	Jean-Marc	4	4	T4	8 VALLANA	Jacques	5	5	T4
30 GUEROUT	Pascal	4	4	T4					

JEUNES

60 MUGNIER	Alexandre	C
61 MUGNIER	Gabriel	M

PERONNE

Président : CHIRAUX Bruno
Président d'honneur : DORMARD Alain
Corr. : DORMARD Jean Claude
Tél. : 06.71.84.34.21
E-Mail : jcdormard@orange.fr
Adresse e-mail du Club : jcdormard@orange.fr

Numéro d'Affiliation : 20 80 022
Nombre de Licenciés : 42
Couleur des Maillots : Blanc

SENIORS

		1/1	ENL.	TERR.			1/1	ENL.	TER
299 BRASSEUR	Dominique	4	4	T4	346 DUCROT	Louis Mari	5	5	T3
284 BRASSEUR	Thibault	5	5	T4	10 FAY	François	5	5	HT4
367 CARDON	Antoine	5	5	T4	45 FAY	Laurent	5	5	T3
356 CARDON-GENSSE	Victor	1Exc	1	T1	361 FOURNET	Antoine	5	5	T4
389 DECAIX	Philippe	5	5	T4	375 FOURNET	Gautier	5	5	T4
384 DELAPORTE	Cyril	5	5	T4	4 GONTIER	Marc	4	4	T4
358 DERBECOURT	Bryan	4	4	T4	133 GONTIER	Anthony	2	1	T2
73 DERBECOURT	Francis	4	4	HT4	386 LECLERE	Théo	3	3	T2
167 DERBECOURT	Franck	4	4	T3	380 LEROY	Maxime	5	5	T4
171 DERBECOURT	Grégory	3	3	T4	142 MAES	Franck	3	1	T4
359 DERBECOURT	Sébastien	4	4	T4	362 PROUSEL	Paulin	5	5	T4
360 DERBECOURT	Sullivan	5	5	T4	14 SAVARY	Jacques	5	5	T4
3 DORMARD	Alain	5	5	HT4	303 SMAGGHE	Thibault	4	4	T4
9 DORMARD	Jean-Claude	5	5	HT4	388 THIEULOT	Alain	5	5	T4

JEUNES

371 BELLANCOURT	Théo	J	5	5	T4	396 HOURLIER	Aubin	J	5	5	T4
395 CRAMPON	Maxime	J	5	5	T4	387 LECLERE	Hugo		C		
385 FOURNET	Edouard	J	5	5	T4	399 LEGRAND	Larbi		C		

FEMININES

370 BELLANCOURT	Julie	S	5	5	T4	397 HOURLIER	Appoline		M		
-----------------	-------	---	---	---	----	--------------	----------	--	---	--	--

DIRIGEANTS

383 CARDON-GENSSE	Isabelle					342 FALEMPIN	Marie-Rose				
398 CHIRAUX	Bruno					23 FAY	Danielle				
340 DORMARD	Marie-France					334 LEFEBVRE	Francis				

APPEL AUX PAUMISTES PICARDS

Si vous résidez à Paris ou en banlieue, et si même vous n'y passez qu'un week-end, n'hésitez pas à vous rendre au jardin du Luxembourg. Le dimanche matin, en toute saison, entre 10h00 et 13h00, vous pourrez participer à des séances d'entraînement. Les paumistes parisiens auront grand plaisir à vous accueillir. Et aussi en semaine, les soirs d'été à partir de 18h00, jusqu'à la fermeture du jardin, vous pourrez "peloter" (la balle s'entend ...). Dans tous les cas, si vous n'avez pas votre raquette, on vous en prêtera une.

Dans un cadre agréable et un milieu sympathique, vous conserverez ou retrouverez la forme.

Si vous souhaitez un contact préalable, téléphoner à :

- Pascal Guerout : 06 07 52 64 93
- Jean-Marc Fontaine : 06 72 27 42 89

Nous demandons aux Prédidents de Sociétés, aux membres des comités, aux moniteurs et animateurs de bien vouloir relayer cet appel.

PLAINVILLE

Président : DESHABIT Philippe
7 rue Maurice Tytgat 60120 PLAINVILLE

Tél. : 06.68.04.41.13

Adresse e-mail du Club : philippe.deshabit@orange.fr

Corr. : DESHABIT Philippe

Numéro d'Affiliation : 20 60 078

Nombre de Licenciés : 27

Couleur des Maillots : Blanc - Bleu

SENIORS

		1/1	ENL.	TERR.			1/1	ENL.	TERR.
39 DESHABIT	Eric	5	5	T4	62 FOREST	Guillaume	3	3	T3
6 DESHABIT	Francis	5	5	T3	47 GERARD	Laurent	3	3	T3
34 DESHABIT	Philippe	3	3	T3	147 LALO	Stéphane	5	5	T4
112 DESHABIT	Richard	3	3	T3	80 LAURENT	Ludovic	3	3	T3
78 DESHABIT	Thibaut	5	5	T4	54 LEFEBVRE	Raphaël	3	4	T3
180 FLAMENT	Bruno	5	5	T4	133 LELIEVRE	Hervé	4	4	HT4
33 FLAMENT	Mickaël	3	3	T3	24 MARIE	Christophe	3	3	T3
9 FLAMENT	Pascal	5	5	T4	128 MARIE	Frédéric	3	3	T3
140 FLANDRIN	Guillaume	5	5	T4	141 MINOTTE	Stéphane	5	5	T4

JEUNES

145 MINOTTE Valentin C

FEMININES

127 DESHABIT	Alice	S	5	5	T4	131 GALLAIS FLAN	Claire	S	5	5	T4
124 DESHABIT	Sandrine	S	5	5	T4	146 MINOTTE	Flavie	J	5	5	T4
44 DESHABIT	Sylvie	S	5	5	T4	95 MINOTTE	Marine	S	5	5	T4
91 FLAMENT	Pauline	S	5	5	T4	181 POUX	Françoise	S	5	5	T4

ROLLOT

Président : HATTE Jean

Numéro d'Affiliation : 20 80 080

Tél. :

Nombre de Licenciés :

E-Mail :

Couleur des Maillots : Blanc - Rouge

Adresse e-mail du Club :

EN SOMMEIL

ROSIERES EN SANTERRE

Président : POIGNET Jean Claude

23 Rue Damnée 80170 VRELY

Tél. : 03.22.78.34.33

E-Mail : marcelle-poignet@bbox.fr

Adresse e-mail du Club : mwarin@wanadoo.fr

Corr. : WARIN Michel 13 Rue Armand Lepage 80440 DOMMARTIN

Numéro d'Affiliation :

20 80 024

Nombre de Licenciés :

32

Couleur des Maillots :

Blanc - Bleu

SENIORS

		1/1	ENL.	TERR.
269 ANCELET	Guillaume	5	5	T4
99 BAILLET	Nicolas	3	3	T3
82 BLERY	Franck	4	4	T3
34 FEUILLARADE	Gilles	4	5	5
16 KUPEZAK	Michel	3	3	T3
239 LEGROS	Jules	5	5	T4
496 LENGRAND	William	5	5	T4
3 LESAGE	Jean-Marie	4	4	HT4
37 MAGALHAES	Alexandre	3	2	T3
74 POIGNET	Jean-Claude	5	5	T4
31 RICQUE	Jean-François	1Exc	2	T3
87 TREFCON	Philippe	4	4	T3
10 WARIN	Michel	5	5	HT4

JEUNES

475 BELGUEIL	Timotei			M
489 BOILY	Dylan			C
489 BRISSY	Etienne			M
492 BRUNEL	Enzo			M
474 DOMINIQUE-MAR	Nolan			M
464 FEUILLARADE	Sacha			M
493 FOYARD	Nathan			M
471 GRONIER	Briac			C
270 LENGRAND	Mathis			C
494 LODDE	Louis			C
470 MILLE	Ethan			C
476 PALFROIX-DELIGN	Mateo			M
272 POIGNET	Oscar			C
495 REVEILLON	Morgan			M
451 VIGOUR	Léo	J	4 4	T4
483 WARIN	Léo			B

DIRIGEANTS

175 BONNARD Marie-Thérèse

FEMININES

490 BOILY Aurélie M 486 LENGRAND Emelie B

TERTRY

Président : BLERIOT Olivier

Rue de la grande Jonquière, 80200 Mesnil Bruntel

Tél. : 06.27.29.34.53

Mail : bleriot.olivier@bbox.fr

Corr. : HURIER Christophe 2 Rue de la Fontaine 80200 TERTRY

Numéro d'Affiliation :

20 80 028

Nombre de Licenciés :

37

Couleur des Maillots :

Violet ou Rouge

Tél. : 06 30 66 85 22 E-Mail : christophe.hurier0887@gmail.com

SENIORS

		1/1	ENL.	TERR.		1/1	ENL.	TERR.	
155 BLERIOT	Alain	5	5	HT4	241 FARCE	Michel	5	5	HT4
190 BLERIOT	Clément	5	5	T4	17 HURIER	Christophe	4	4	HT4
140 BLERIOT	Olivier	2	2	T2	33 HURIER	Philippe	5	5	T3
219 BOULANGER	Sam	5	5	T4	206 LEMAIRE	Antoine	5	5	T4
129 BOURLON	Christophe	3	3	T3	205 LEMAIRE	Simon	5	5	T4
27 COLLART	Xavier	2	2	T2	60 MUSEUX	Arnaud	5	5	T4
236 DEGROIDE	Christophe	5	5	T4	57 THIRARD	François-Xi	5	5	T3
174 DOUAY	Flavien	4	4	T4	42 URIER	Christian	5	5	HT4
175 DOUAY	Sébastien	4	4	T4					

JEUNES

233 BOURLON	Lucas			C	228 COLLART	Paul			P		
234 BOURLON	Matthis			M	208 DEGROIDE	Louis			C		
191 BOURLON	Thibault	J	5	5	T4	217 GIMENEZ	Enzo	J	5	5	T4
225 CHIRAUX	Hugo	J	5	5	T4	200 HURIER	Nathan	J	3	3	T4
224 COLLART	Arthur			M	223 HURIER	Tristan				B	

FEMININES

220 BOULANGER	Axelle	5	5	T4	18 DOUAY	Corinne	S	5	5	T4	
44 BOULANGER	Catherine	5	5	5	T4	204 HURIER	Erine			C	
227 CHIRAUX	Romane			C	198 HURIER	Léane	J	5	5	T4	
31 DEGROIDE-HUR	Carole	5	5	5	T4	211 HURIER	Marie			C	
163 DOUAY	Clarisse	5	5	5	T4	177 URIER	Typhaine	S	5	5	T4

RESULTATS TERREE 2022 T1 - T2 - T3 - T4

Cat	EPREUVES TERREE	LIEU	nb d'équipes	Gagnant	Finaliste	Demi finaliste	
T1	Championnat de France	MARCHELEPOT	S/O	CHAULNES B	CHAULNES A	BEHP	
	1ère J Cht F Cht de la Somme	ESTREES DENIE	8	CLERY (Mesnil)	NESLE (Péronne)	CHAULNES B	
	2ème J Cht F Cht de l'Oise	CHAULNES	7	CHAULNES A	CHAULNES B	BEHP	
	3ème J Cht F Cht des HdF	MERY LA BATAILLE	8	BEHP	CLERY (Mesnil)	CHAULNES A	
	4ème J Cht France	CLERY	7	BEHP	CLERY (Mesnil)	MERY LA BATAILLE	
	5ème J Cht France	NESLE	6	BEHP	CLERY (Mesnil)	CHAULNES B	
Coupe 18/04	ATHIES	5	CHAULNES	BEHP	NESLE	MERY LA BATAILLE	
T1 & T2	Coupe de l'oise "le Lion"	MERY LA BATAILLE	6	EQUENNES POIX (Montdidier)	BEHP	CHAULNES	
	Challenge de l'Omignon (15/05)	ATHIES	6	EQUENNES POIX (Montdidier)	NESLE (Péronne)	ATHIES A	
	Coupe Michel GRIMAUX	SAINT CHRIST	4	CHAULNES B	CHAULNES A	BEHP	
	Championnat de France	MARCHELEPOT	S/O	MERY LA BATAILLE	BEHP	EQUENNES POIX (Montdidier)	
T2	1ère J Cht F Cht de la Somme	MONTDIDIER	9	EQUENNES POIX (Montdidier)	MERY LA BATAILLE	BEHP	
	2ème J Cht F Cht de l'Oise	PLAINVILLE	9	EQUENNES POIX (Montdidier, Amiens)	BEHP	MERY LA BATAILLE	
	3ème J Cht F Cht des HdF	MERY LA BATAILLE	8	BEHP	MERY LA BATAILLE (Pienne)	EQUENNES POIX (Montdidier)	
	4ème J Cht France	CHAULNES	7	MERY LA BATAILLE	ATHIES	BIACHES	
	5ème J Cht France	MARCHELEPOT	8	EQUENNES POIX (Montdidier, Amiens)	MERY LA BATAILLE	MARCHELEPOT	
	Coupe Labalette (18/04)	TERTRY	7	BEHP	ATHIES	EQUENNES-POIX	
							ATHIES
							X
						X	
						BIACHES	
						EQUENNES POIX (Montdidier, Amiens)	
						BEHP	
						TERTRY	

RESULTATS TERREE 2022 T1 - T2 - T3 - T4

Cat	EPREUVES TERREE	LIEU	nb d'équipes	Gagnant	Finaliste	Demi finaliste
	Championnat de France	MARCHELEPOT	S/O	NESLE (Péronne)	BEHP	CHAULNES
	1ère J Cht F Cht de la Somme	ESTREES MONS	10	BEHP	NESLE (Péronne)	ATHIES
	2ème J Cht F Cht de l'Oise	BARLEUX	10	MERY LA BATAILLE	MARCHELEPOT	CHAULNES
	3ème J Cht F Cht des HdF	ROSIERES	9	ATHIES	ESTREES MONS	ATHIES
	4ème J Cht France	NESLE	8	CHAULNES	NESLE (Péronne)	ROSIERES
	5ème J Cht France	BIACHES	12	CHAULNES	NESLE (Péronne)	ROSIERES
	Coupe de la Ligue (19/06)	PERONNE	4	NESLE (Péronne)	CHAULNES	BARLEUX
	Coupe de France	CAMON	4	BIACHES	ESTREES MONS	MERY LA BATAILLE
T3	Coupe 18/04	BARLEUX	8	CHAULNES D	TERTRY	BARLEUX
	Coupe 24/04	ESTREES DENIE	8	ESTREES MONS	CHAULNES C	CHAULNES B
T4	Coupe 15/05	SAINT CHRIST	7	CHAULNES A	NESLE (Péronne)	TERTRY
	Championnat de France	MARCHELEPOT	S/O	CHAULNES A	ESTREES MONS	BIACHES
	1ère J Cht F Cht de la Somme	ESTREES MONS	13	CHAULNES A	BEHP	EQUENNES POIX
	2ème J Cht F Cht de l'Oise	PERONNE	11	CHAULNES A	ESTREES MONS	BEHP
	3ème J Cht F Cht des HdF	ROSIERES	13	ESTREES MONS	MERY LA BATAILLE	BIACHES
	4ème J Cht France Coupe Herlemont	TERTRY	12	CHAULNES A	BIACHES	ESTREES MONS
	5ème J Cht France	BIACHES	12	CHAULNES B	CHAULNES A	BIACHES
	Coupe de la Ligue - Coupe Petithomme (19/06)	TERTRY	6	ESTREES MONS	PERONNE (Nesle)	TERTRY
	Coupe de France	CAMON	6	CHAULNES A	CHAULNES B	EQUENNES POIX

258

S/O : sans objet

Application de la règle des exempts

Nombre d'équipes	Nombre d'exempts	Numéro des exempts au premier tour	Equipes jouant au premier tour	Nombre de parties à jouer pour avoir le gagnant
2	0		1/2	2 ou 3
3	1	1	2/3	2
4	0		1/2, 3/4	3
5	3	1,2,3	4/5	4
6	2	1,2	3/4, 5/6	5
7	1	1	2/3, 4/5, 6/7	6
8	0		1/2, 3/4, 5/6, 7/8	7
9	7	1,2,3,4,5,6,7	8/9	8
10	6	1,2,3,4,5,6	7/8, 9/10	9
11	5	1,2,3,4,5	6/7, 8/9, 10/11	10
12	4	1,2,3,4	5/6, 7/8, 9/10, 11/12	11
13	3	1,2,3	4/5, 6/7, 8/9, 10/11, 12/13	12
14	2	1,2	3/4, 5/6, 7/8, 9/10, 11/12, 13/14	13
15	1	1	2/3, 4/5, 6/7, 8/9, 10/11, 12/13, 14/15	14
16	0		1/2, 3/4, 5/6, 7/8, 9/10, 11/12, 13/14, 15/16	15
17	15	1,2,3,4,5,6,7,8,9,10,11,12,13,14,15	16/17	16
18	14	1,2,3,4,5,6,7,8,9,10,11,12,13,14	15/16, 17/18	17
19	13	1,2,3,4,5,6,7,8,9,10,11,12,13	14/15, 16/17, 18/19	18
20	12	1,2,3,4,5,6,7,8,9,10,11,12	13/14, 15/16, 17/18, 19/20	19
21	11	1,2,3,4,5,6,7,8,9,10,11	12/13, 14/15, 16/17, 18/19, 20/21	20
22	10	1,2,3,4,5,6,7,8,9,10	11/12, 13/14, 15/16, 17/18, 19/20, 21/22	21
23	9	1,2,3,4,5,6,7,8,9	10/11, 12/13, 14/15, 16/17, 18/19, 20/21, 22/23	22
24	8	1,2,3,4,5,6,7,8	9/10, 11/12, 13/14, 15/16, 17/18, 19/20, 21/22, 23/24	24
25	7	1,2,3,4,5,6,7	8/9, 10/11, 12/13, 14/15, 16/17, 18/19, 20/21, 22/23, 24/25	25
etc.	etc	etc	etc	etc

somme

LE CONSEIL DÉPARTEMENTAL

RESULTATS TERREE 2022 T1 - T2 - T3 - T4

BILAN 2022

PARTICIPATION EN TERREE

	Nombre de Sorties	VICTOIRES	FINALISTES
CHAULNES	55	14	7
MERY LA BATAILLE *	31	3	4
ATHIES	28	1	2
BEHP	24	6	6
BIACHES	23	1	1
NESLE PERONNE	22	2	7
TERTRY	16	0	1
ESTREES MONS	15	3	4
ROSIERES	8	0	0
EQUENNES POIX (Montdidier Amiens)	7	5	0
MARCHELEPOT	6	0	1
BARLEUX	6	0	0
NESLE	6	0	0
CLERY (Mesnil)	5	1	3
EQUENNES POIX	4	0	0
PERONNE	1	0	0
PLAINVILLE	1	0	0

258

* 5 participations de Sauval de Piennes

Prêts pour la saison Terrée 2023

Club prêteur	Joueur	Club receveur	Catégorie de prêt
Mesnil Bruntel	Becquet Jean Michel	Peronne	T4 et +
	Becquet Frederic		
	Bizette Jordan		
	Pardo Cody		
Peronne	Gontier Anthony	Clery sur Somme	T2 et +
Montdidier	Deparis Louanne	Mery la Bataille	T4 et +
Montdidier	Quillet Steven	Equennes Poix	T2 et +
	Quillet Michel		
	Wargnier Olivier		
	Duhamel Alexandre		
Amiens	Grossi Maxime	Rosieres en Santerre	T3 et +
	They Jerome		

CALENDRIER 2023

AVRIL						
DATE	SECTEUR	CAT	GENRE	INTITULE	HEURE	LIEU
SAM 11 MARS	France	Semaine Poie	6/6	Rassemblement	10h00	Mondidier
SAM 1 AVRIL	France	Benjamins	4/4	Coupe de la Ligue Challenge L Delattre	14h00	Poix
SAM 6 AVRIL	France	Minimes	6/6	Coupe de la Ligue Challenge L Delattre	14h00	Athies
SAM 15 AVRIL	France	Cadets	6/6	Coupe de la Ligue Challenge L Delattre	14h00	Mery la Bataille
DIM 16 AVRIL		T1		Coupe de reprise (organisé par Mesnil Brunel)	8h30	Estrées Mons
		T2		Coupe de reprise	14h00	Athies
		T3		Coupe de reprise	8h30	Plainville
		T4		Coupe de reprise	14h00	Estrées Mons
SAM 22 AVRIL	France					
DIM 23 AVRIL		T1		Cupt Somme(ouvert à toutes les sociétés)	14h00	
		T2		Cupt Somme(ouvert à toutes les sociétés)	8h30	
		T3		Cupt Oise(ouvert à toutes les sociétés)	14h00	Mery la Bataille
		T4		Cupt Oise(ouvert à toutes les sociétés)	8h30	Mery la Bataille
SAM 29 AVRIL	France	Vétérans	6/6	Coupe G Urier	14h00	Tenty
DIM 30 AVRIL	France	Féminines	6/6	Championnat de France 1ere journée, Championnat d'Union	14h00	Mery la Bataille

MAI

DATE	SECTEUR	CAT	GENRE	INTITULE	HEURE	LIEU
LUN 1 MAI	France	T1	6/6	Championnat de France 1ère journée	14h00	Mesnil Brunel
	France	T2	6/6	Championnat de France 1ère journée	8h30	Biches
	France	T3	6/6	Championnat de France 1ère journée	14h00	Estrees Mons
	France	T4	6/6	Championnat de France 1ère journée	8h30	Estrees Mons
SAM 6 MAI	France	Benjamins	Championnat d'Union	14h00	Barleux	
DIM 7 MAI	France	Féminines	6/6	Championnat de France 2ème journée, Championnat des Hauts de France	14h00	Athies
	France	Vétérans	6/6	Coupe de la Société	9h00	Peronne
LUN 8 MAI	France	T1	6/6	Championnat de France 2ème journée	8h30	Estrees Deneucourt
	France	T2	6/6	Championnat de France 2ème journée	14h00	Mondifler
	France	T3	6/6	Championnat de France 2ème journée	8h30	Marchelepot
	France	T4	6/6	Championnat de France 2ème journée	14h00	Barleux
SAM 13 MAI	France	Minimes	Championnat d'Union	14h00	Athies	
DIM 14 MAI		T1/T2	6/6	Crit. Oise Le Lion (ouvert à tous les clubs)	8h30	Mery la Bataille
		T3		Crit Somme (ouvert à toutes les sociétés)	8h30	Chaulnes
		T4	6/6	Crit Somme (ouvert à toutes les sociétés)	14h00	Barleux
JEU 18 MAI	France	1	4/4	Championnat de France	14h00	Mesnil Brunel
	France	2	4/4	Championnat de France	8h30	Piennes Orvillers
	France	3	4/4	Championnat de France	14h00	Piennes Orvillers
	France	4	4/4	Championnat de France	8h30	Rollot
	France	5	4/4	Championnat de France	14h00	Peronne
SAM 20 MAI	France	Semaine Pole	Secteur	14h00	Rosieres	
DIM 21 MAI	France	1,2	4/4	RAYNAL	14h00	Saint Christl
	France	3,4,5	4/4	RAYNAL	8h30	Saint Christl
SAM 27 MAI	France	Cadets	6/6	Championnat d'Union Coupe Lefevre Paschon		Rosieres
DIM 28 MAI	France	T1	6/6	Championnat de France 3ème journée	14h00	Clerly sur Somme
	France	T2	6/6	Championnat de France 3ème journée	8h30	Athies
	France	T3	6/6	Championnat de France 3ème journée	14h00	Planville
	France	T4	6/6	Championnat de France 3ème journée Coupe Heilemont	8h30	Terry
LUN 29 MAI	France	Féminines	6/6	Championnat de France 3ème journée Coupe de Ligue des IDF	14h00	Biches
	France	Vétérans	6/6	Coupe	8h30	Athies
				Priorité au report Championnat de France		

JUN						
DATE	SECTEUR	CAT	GENRE	INTITULE	HEURE	LIEU
SAM 3 JUN	France	Vétérans	6/6	Coupe de la Ligue, Qualif France	14h00	Blaches
	France	Benjamins	4/4	Championnat des Hauts de France	14h00	Montdidier
	France	Card Juniors	6/6	Challenge Chaulhais	14h00	Chaulhais
DIM 4 JUN	France	T1	6/6	Championnat de France 4ème journée	8h30	Chaulhais
	France	T2	6/6	Championnat de France 4ème journée	14h00	Chaulhais
	France	T3	6/6	Championnat de France 4ème journée	8h30	Bellay en Santerre
	France	T4	6/6	Coupe Dormard Marcel-Championnat de France 4ème journée	14h00	Peronne
	France	Féminines	6/6	Championnat de France 4ème journée, Coupe de France	19h00	Estrées Danecourt
SAM 10 JUN	France	Minimes	6/6	Championnat des Hauts de France	14h00	Estrées Danecourt
	France					
DIM 11 JUN	France	T1	6/6	Championnat de France 5ème journée	14h00	Chaulhais
	France	T2	6/6	Championnat de France 5ème journée Coupe, Muséeux	8h30	Terry
	France	T3	6/6	Championnat de France 5ème journée	14h00	Rosières
	France	T4	6/6	Championnat de France 5ème journée	8h30	Blaches
VEN 16 JUN	France	Vétérans	6/6	Semi Nocturne	18h00	Mery la Bataille
SAM 17 JUN	France	Cadets	6/6	Championnat des Hauts de France	14h00	Chaulhais
	France	Benjamins	4/4	Report si nécessaire	14h00	Poix de Picardie
DIM 18 JUN	France	T1	6/6	Crit Haut France ou Report si nécessaire	14h00	Bellay en Santerre
	France	T2	6/6	Crit Haut France ou Report si nécessaire	8h30	Equennes
	France	T3	6/6	Crit Haut France ou Report si nécessaire	14h00	Estrées Mons
	France	T4	6/6	Crit Haut France ou Report si nécessaire	8h30	Rosières
	F	Féminines	6/6	Report d'une des journées précédentes ou journée de qualification	14h00	
SAM 24 JUN	France	Vétérans	6/6	Coupe-Huier Jancourt	14h00	Terry
DIM 25 JUN	France			Tournoi Fédéral Coupe Cassel	8h00	ATHIES

JUILLET

DATE	SECTEUR	CAT	GENRE	INTITULE	HEURE	LIEU
SAM 1 JUILLET	F	Juniors	6/6	Journée de Qualification Juniors	14h00	Chaulhnes
	F	Report Minimes	6/6			
DIM 2 JUILLET	France	Vétérans	6/6	Coupe Derocourt	14h00	Peronne
	France	T1	6/6	Qualification	14h00	Terrain Neutre
	France	T2	6/6	Qualification	8h30	Terrain Neutre
	France	T3	6/6	Qualification	14h00	Terrain Neutre
	France	T4	6/6	Qualification	8h30	Terrain Neutre
	France	Report Juniors	6/6	En cas de 2 reports Cadets et Juniors, priorité aux juniors	14h00	
	France	Report Cadets	6/6		14h00	
SAM 8 JUILLET	France	Vétérans	4/4	Coupe Doulon	14h00	Cyry sur Somme
DIM 9 JUILLET	F	Féminines	6/6	Report Journée de Qualification Chtp France ou Tournoi	14h00	Terrain neutre
	France	1 et 2	2/2		9h00	Cyry sur Somme
	France	3	2/2	Coupe Arsene Carlier	14h00	Mery la Bataille
	SO	5 et 4	2/2	Chips d'Unions Coupe Marcel Leclerc (Equipe libre)	14h00	LE FAY
	SO	5	2/2	Chips d'Unions Coupe Marcel Leclerc (Equipe libre)	9h00	LE FAY
VENDREDI 14 JUILLET	France	TOUTES	6/6	FINALES CHAMPIONNATS DE FRANCE	8h30	MARCHELEPOT
DIM 16 JUILLET	France	1	1/1	Championnat de France 1ère journée	9h00	Cyry sur Somme
	France	2	1/1	Championnat de France 1ère journée	9h00	Mery la Bataille
	France	3	1/1	Championnat de France 1ère journée	9h00	Peronne
	F	5 et 4	2/2	Coupe (Equipe libre)	14h00	Bouttencourt
	F	5	2/2	Coupe (Equipe libre)	9h00	Bouttencourt
SAM 22 JUILLET	France	Ben/Min/Cad	2/2	Coupe fête locale		Equennes Pox
DIM 23 JUILLET	France	T1 T2 T3 T4	6/6	Journée requette en bois	14h00	Equennes Pox
	France	Vétérans	6/6	Semi Nocturne	18h00	Mesnil Bruniel
SAM 29 JUILLET	France	Ben/Min/Cad	2/2	Coupe Henri Labroyere	14h00	Belloy en Santerre
DIM 30 JUILLET	France	1	2/2	Souvenir Merysian (équipe Club)	8h30	Mery la Bataille
	France	2	2/2	Coupe Blerot (équipe club)	14h00	Athies
	France	3	2/2	(équipe Club)	14h00	Mondicler
	France	4	2/2	(équipe Club)	14h00	
	France	5	2/2	(équipe Club)	14h00	Estrées Moris

AOUT

DATE	SECTEUR	CAT	GENRE	INTITULE	HEURE	LIEU
SAM 5 AOUT	France			Rassemblement Poie débutants	14h00	Chaulnes
DIM 6 AOUT	France	1	2/2	Championnat de France élève(e) (équipe Club)	8H30	Chaulnes
	France	2	2/2	Championnat de France élève(e) (équipe Club)	8H30	Chaulnes
	France	3	2/2	Championnat de France élève(e) (équipe Club)	8H30	Chaulnes
	France	4	2/2	Championnat de France élève(e) (équipe Club)	8H30	Chaulnes
	France	5	2/2	Championnat de France élève(e) (équipe Club)	8H30	Chaulnes
SAM 12 AOUT	France	Ben/Min/Cad	2/2		14h00	Equeennes
DIM 13 AOUT	France	1	1/1	Championnat de France 2ème journée	9h00	Estrées Denieucourt
	France	2	1/1	Championnat de France 2ème journée	9h00	Belloy en Santerre
	France	3	1/1	Championnat de France 2ème journée	9h00	Chaulnes
	France	Féminines / Mixte	2/2	Championnat de France Féminines, Coupe Odlin	10h00	Bacches
	France	Féminine Vétérans	6/6	Journée Festive	9h00	Estrées Mons
MART 15 AOUT	France	4	1/1	Championnat de France 1ère journée	9h00	Chaulnes
	France	5	1/1	Championnat de France 1ère journée	9h00	Chaulnes
SAM 19 AOUT	France	Ben/Min/Cad	2/2		14h00	
	France	Vétérans	6/6	Coupe de France	14h00	Mesnil Brunel
DIM 20 AOUT	France	Féminine	1/1	Championnat de France moins de 15ans	10h00	Saint Christ
	France	Féminine	1/1	Championnat de France	10h00	Saint Christ
	France	1	2/2	(équipe libre)	14h00	Peronne
	France	2	2/2	(équipe libre)	14h00	Clery
	France	3	2/2	(équipe libre)	14h00	Marchelepot
SAM 26 AOUT	France	4	2/2	(équipe libre)	14h00	
	France	5	2/2	(équipe libre)	14h00	Posieres
DIM 27 AOUT	France	Ben/Min/ Cadets	4/4	Championnats de France élève(e)	14h00	Estrées Denieucourt
	France	Vétérans	4/4	Championnats de France élève(e)	14h00	Athies
	France	Toutes	6/6	Challenge Inter-Unions, trophée des Champions	9h00	CAMON

SEPTEMBRE

DATE	SECTEUR	CAT	GENRE	INTITULE	HEURE	LIEU
SAM 2 SEPT	France	Mimes	2/2	Championnat de France Enlevée	14h00	Barleux
	France	Juniors	2/2	Championnat de France Enlevée	14h00	Terry
	France	Vétérans	4/4	Coupe Derbecourt	14h00	Mesnil Broutel
DIM 3 SEPT	France	1	2/2	Coupe du Senat (équipe Club)	9h00	PARIS
	France	2	2/2	Challenge Pierre et Denis Burford (équipe Club)	9h00	PARIS
	France	3	2/2	Coupe André Huiet (équipe Club)	14h00	Terry
	France	4	2/2	(équipe Club)	14h00	Rolot
	France	5	2/2	Journée mixte (équipe Club)	14h00	
SAM 9 SEPT	France	Cadets Juniors	1/1	Championnat de France moins 16 ans	14h00	Rosieres
	France	Cadets Juniors	1/1	Championnat de France moins de 19 ans	14h00	Chaulnes
	France	Vétérans	2/2	Coupe Haudegon Championnat de France	14h00	Estrees Mons
DIM 10 SEPT	France	1	2/2	Coupe de France	8h30	Rosieres en Santerre
	France	2	2/2	Coupe de France	8h30	Rosieres en Santerre
	France	T3	6/6	Coupe de France Terrée	8h30	Rosieres en Santerre
	France	T4	6/6	Coupe de France Terrée	8h30	Rosieres en Santerre
	France	Ben/Min/Cad	6/6	Championnat d'Automne	14h00	Barleux
SAM 16 SEPT	France	Vétérans	2/2	Championnat de France	14h00	Clery sur Somme
DIM 17 SEPT	France	1	1/1	Championnat de France 3ème journée	9h00	Chaulnes
	France	2	1/1	Championnat de France 3ème journée	9h00	
	France	3	1/1	Championnat de France 3ème journée	9h00	Barleux
	France	4	1/1	Championnat de France 2ème journée	9h00	
	France	5	1/1	Championnat de France 2ème journée	9h00	
SAM 23 SEPT	France	Ben/Min/Cad	6/6	Championnat d'Automne	14h00	Equennes
DIM 24 SEPT	France	T1	6/6	Tournoi d'Automne	14h00	
	France	T2	6/6	Tournoi d'Automne	8h30	
	France	T3	6/6	Tournoi d'Automne	14h00	Estrees Mons
	France	T4	6/6	Tournoi d'Automne	8h30	Estrees Mons
	France	Féminines / Mixte	2/2		14h00	Athies

OCTOBRE

DATE	SECTEUR	CAT	GENRE	INTITULE	HEURE	LIEU
DIM 1 OCT	France	3-garçons 3 filles	6/6	Octobre Rose	9h30	Paroisse

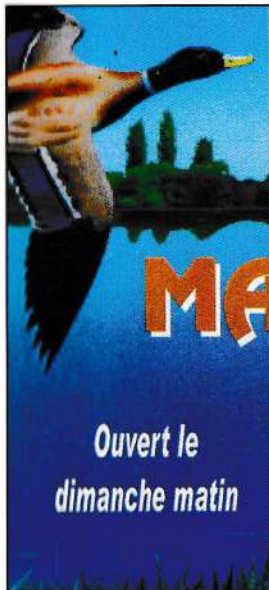

Organisation de repas dans notre salle ou
celle de votre choix

Location de vaisselle - Plats du jour

Viande et charcuterie de 1^{er} choix

MATHON TRAITEUR

20, place de la Gare - 80200 PERONNE

Ouvert le
dimanche matin

Tél. : 03 22 84 03 44

Fax : 03 22 84 61 99

CHAUFFAGE - SANITAIRE
DEPANNAGE

SARL

Lenglet Benoit

☎ 03 22 86 90 51

☎ 06 72 22 12 51

eurl.lenglet@laposte.net



Chaudières à condensation
FIUOL et GAZ

www.lenglet-chauffage-poele.fr



Poêles à granulés et
bûches de bois

80200 CARTIGNY
PERONNE

www.lenglet-chauffage-poele.fr

La qualité et le service au meilleur prix ...

Equipementiers depuis 1993, nous distribuons les marques
suivantes ...



Nous sommes spécialistes du marquage et maîtrisons
les différentes techniques que sont :

FLOCKAGE - SERIGRAPHIE - BRODERIE - SUBLIMATION - TRANSFERT

ARTS MARTIAUX
CONCESSIONNAIRE
METAL BOXE
MIZUNO

TEE-SHIRT
SWEAT-SHIRT
SURVETEMENT
COUPE-VENT
MAILLOT & SHORT
SAC

COUPES
MEDAILLES
TROPHEES

PARA PHARMACIE
MATERIEL PEDAGOGIQUE



sport action

R.D.S

HYGIENE



42 bis Chaussée Brunehaut
60120 ANSAUVILLERS
rd.sport.hygiene@gmail.com

tel. 03 44 77 16 92
mob. 06 80 70 05 98
www.rd-sports.com

Tout le sport au service des Clubs et des Collectivités