

2012

Opuscule



FFLP

Fédération Française
de Longue Paume

www.longue-paume.fr

imprimerie
DEMazure
La qualité pour vous servir

Rue Victor Magniez
80000 AMIENS

Tél: 03 22 54 01 77

Fax: 03 22 54 09 37

Email: demazure.imprimerie@wanadoo.fr

Brochures Têtes de lettre
Autocollants
Flyers
Cartes de visites
Faire parts mariage &
naissance
Affiches
Calendriers
Catalogue
Dépliants

Carnets & tickets numérotés et perforés

www.imprimerie-demazure.com

FEDERATION FRANÇAISE DE LONGUE PAUME

Siège social : 23 Chemin du Thil - 80000 AMIENS
Tel /fax : 03 22 95 65 09 - Site internet : www.longue-paume.fr
SAG : N°9981 - CCP : Paris N°2095-08G

■ ANCIENS PRÉSIDENTS :

RAYNAL Gabriel Joseph de 1921 à 1948
MICHEL Maurice de 1949 à 1952
BARNABE Pierre de 1953 à 1965
BUFFARD Pierre de 1966 à 1992
LAZURE Marcel Déc. 1992 à Fév. 1993

JOUY Jean Claude Février à Septembre 1993
BERNARD Jean Intérim Septembre à Décembre 1993
SCCELLIER Jeannick de 1994 à Juillet 1997
BOURGEOIS Michel Intérim d'Aout à Décembre 1997
SCCELLIER Jeannick de 1998 à 2004

■ PRÉSIDENTS D'HONNEUR

BUFFARD Pierre 17, rue Van Loo - 75 016 PARIS
Tel/fax : 01.45.25.58.34 - pierre.buffard2@wanadoo.fr
SCCELLIER Jeannick 1 rue des Cauriers - 80680 Sains en Amiénois
Port : 06.32.12.39.16 - scellier.jeannick@wanadoo.fr

■ VICE- PRÉSIDENT D'HONNEUR

DORMARD Jean-Claude 6 rue des Flandres Dunkerque 40 - 80200 Péronne
Port/tel : 06.71.84.34.21 /03.22.84.52.00
jcdormard@orange.fr

■ PRÉSIDENT

DUYCK Christian 20, rue de la Chapelle - 02590 Beauvois en Vermandois
Tél. 06.23.67.14.68 - 03.23.65.17.73 - flp@wanadoo.fr

■ VICE PRÉSIDENT

BOURGEOIS Michel 27 rue du Docteur Finlay 75015 Paris
Port/tel : 06.24.70.06.67 /01.45.75.26.61
michel.bourgeois20@wanadoo.fr
JOLY Frédéric 32 grande rue 80290 Moyencourt- les- Poix
tel/fax : 06 24 89 54 88/ 03 22 46 52 93
travail : 03 22 54 75 01
Email : frederic-joly80@orange.fr

■ TRÉSORIER GÉNÉRAL

FAY François 23 chemin du Thil 80000 Amiens
Tel/fax : 03.22.95.26.97/03.22.95.65.09
Email : francois.fay@orange.fr

■ SECRÉTAIRE GÉNÉRAL

CHIRAUX Bruno 23, rue d'en Haut - 80200 Moislains
Port : 06.58.03.16.40 - Email : chirauxbruno@voila.fr

■ SECRÉTAIRE ADJOINTE

GUENARD Anny-Claude 16, hameau St Pierre - 80290 Poix-de-Picardie
Tél/port : 03.22.49.06.46 / 06.10.64.39.06
Email : anny-guenard@wanadoo.fr

■ MEMBRES

- BECQUET Jean-Michel** 7 grande rue 80200 Mesnil Bruntel
Port/tel : 06.42.52.97.04 / 03.22.84.44.53
- DELATTRE Alexandre** 32 rue de la vigne - 80360 Curlu
Port : 06.87.42.37.10
Email : alexandredelettre866@orange.fr
- DORMARD Jean-Claude** 6 rue des Flandres Dunkerque 40 - 80200 Péronne
Port/tel : 06.71.84.34.21 / 03.22.84.52.00
Email : jcdormard@orange.fr
- FAY Danielle** 23 chemin du Thil - 80000 Amiens
Tel/fax : 03.22.95.26.97/03.22.95.65.09
Email : Francois.fay@orange.fr
- FOULON Guillaume** 10 avenue Clémenceau - 80190 Nesle
Port/tel : 06.89.34.99.61/03.22.88.20.65
Email : Gui80@netcourrier.com
- GRIMAUX Jean-Pierre** 11, résidence Chambord - 80320 Chaulnes
Tel/fax : 03 60 50 71 00 / 06 84 66 84 99
- HURIER Christophe** 2 rue de la Fontaine 80200 Tertry
Tel/port : 03 22 85 15 03 / 06 30 66 85 22
- LANDREIN Louis** 1 place de l'église - 80290 Equennes
Tel/fax : 06 74 35 32 84 / 03 22 90 13 52
Email : Louis.landrein@wanadoo.fr
- LEFEBVRE Francis** 10 Boulevard des Anglais - 80200 Péronne
Tel/port : 03 22 84 21 51 / 06 14 97 76 79

■ MÉDECIN FÉDÉRAL

- GADROY Patrice** 54 bis rue de Saint-Quentin 80400 Ham
Tel/fax : 06 03 23 81 00 47/03 23 81 47 90
Email : echgad@wanadoo.fr

■ VÉRIFICATEURS AUX COMPTES

- DORMARD Alain** 27 rue Massenet 80240 Roisel
Tel/fax : 03 22 86 66 35
- LERICHE Jean-Claude** Les tilleuls, rue d'Amiens 80260 Talmas
Tel : 03 22 93 79 67

■ MONITEURS FÉDÉRAL ET UNIONS

- DÉRÉ Cynthia** 49 route de Péronne - 80200 Biaches
Port/tel : 06.82.86.41.86 / 03.22.84.58.25
Email : cynthia.dere@yahoo.fr
- DUFLOT Christophe** 33 rue Berteaux - 02700 Fargniers
Tel/ port : 03 23 57 25 68 / 06 71 55 95 69
Email : duflotj@aol.com
- LABRUYERE benjamin** 22 rue de Péronne - 80320 Ablaincourt-Pressoir
Tel/port : 03 22 83 08 95 / 06 12 87 25 46
Email : labruyerelp@yahoo.fr

LIGUE DE PICARDIE de LONGUE PAUME



Siège social : Mairie de Péronne

Association créée le 15 novembre 1977 - C.C.P LILLE 1542 27 H

■ ANCIENS PRÉSIDENTS :

LAZURE Marcel d'Amiens de 1977 à 1992

BERNARD Jean de Chaulnes de 1992 à 1997

DUYCK Christian d'Estrées Mons de 1997 à 2004

FACHE Joël de Le Frestoy-Vaux de 2004 à 2008

COMITE DIRECTEUR

■ *Président d'honneur :*

DUYCK Christian 64, route Nationale - 80200 ESTREES MONS
Pers. : 06 23 67 14 68

■ *Membres d'honneur :*

DORMARD Jean-Claude

Président de l'Union des sociétés de Longue Paume de la Somme

■ *Président :*

LEFEBVRE Francis 10, bld des Anglais - 80200 PERONNE - 03 22 84 21 51

■ *Vice président :*

GRIMAUX Jean-Pierre 11, résidence Chambord - 80320 CHAULNES - 03 60 50 71 00

■ *Secrétaire :*

SAVARY Claire route d'Albert - 80200 CLERY S/ SOMME - 06 09 54 72 39

■ *Trésorier :*

FAY François 23, Chemin du Thil - 80000 AMIENS - 03 22 95 26 97

■ *Médecin de la Ligue :*

BALCONE Jean 17, rue Roger Salengro - 80320 CHAULNES - 03 22 85 46 68

■ *Membres :*

DELAVENTE Jacques 33, Rés Chenonceau - 80320 CHAULNES - 03 22 85 54 33

DOUAI Robert 81, square St Omer - 80170 ROSIERES - 03 22 88 07 27

FARCE Michel 4, rue Carrefour - 80340 PROYART - 03 22 85 37 09

MAILLET Laurent 87, rue Saint Géry - 60400 VARESNES - 06 74 83 05 41

■ *Vérificateurs aux comptes :*

DORMARD Alain 27, rue Massenet - 80240 ROISEL - 03 22 86 66 35

LERICHE Jean-Claude Les Tilleuls, rue d'Amiens - 80260 TALMAS
03 22 93 79 67



Union des sociétés de Longue Paume de l'Oise et des Communes Limitrophes du Département

Fondée le 7 octobre 1908 par G.Bourgeois
Déclarée à la sous préfecture de Clermont le 22 Mars 1909

Siège social : Mairie de Maignelay-Montigny

Anciens présidents

Gamache Henri de Breteuil 1909 1919 - Bourgeois Gabriel de Maignelay 1919 1933 -
Boussard Auguste de Breteuil 1933 1934 - Lefebvre George de Le Frestoy-Vaux 1934
1946 - Capronnier Victor d'Ansauvillers 1946 1949 - Reverdi Leopold de Saint Just en
Chaussée 1949 1959 - Pourcelle Pierre d'Ansauvillers 1959 1973 - Leclair Adrien de
Tartigny 1973 1980 - Bacciochimi Etienne 1980 1982 - Brunel Jean Marie de Mery la
bataille 1982 1992 - Fache Joel de Le Frestoy-Vaux 1992 1996 - Michel belette 1996 2004.

Président

Michel BOURGEOIS

27, rue du Docteur Finlay 75015 Paris
13, rue de Saint-just 60420 Maignelay-Montigny
Tel : 03.44.78.88.77
Email : michel.bourgeois20@wanadoo.fr

Secrétaire

Hugues GUICHOUX

19, rue du Lundi 80500 Piennes-Onvillers
Tel/Port : 03.22.78.14.92 / 06.66.93.78.46
Email : hugues.guichoux@nordnet.fr

Secrétaire adjoint

Mickael FLAMENT

2, rue Saint Michel 60120 Plainville - Tel : 03.44.51.92.81

Trésorier

Philippe DESHABIT

7, rue Maurice Tytgat 60120 Plainville - Tel : 03.44.51.19.47
Email : philippe.deshabit@wanadoo.fr

Vérificateurs au compte

DECEUNINK Philippe

14, rue Ganiage 60420 Maignelay-Montigny
Tel : 03.44.51.14.95

CHANTRELLE Gérard

26, la Roserale 80500 Montdidier - Tel : 03.22.78.13.45

Membres

CARLIER Christian

44, rue des Bois 60420 Mery-la-Bataille
Tel : 03.44.51.05.98

DE BEULE Olivier

11, rue de la Gare 60120 Gannes - Tel : 03.44.51.42.80

DE BEULE Sylvie

11, rue de la Gare 60120 Gannes - Tel : 03.44.51.42.80

FOREST Laurence

11, rue de Serevillers 60120 Broys - Tel : 03.44.51.92.41

GERARD André

Rue du moulin 60120 Mory-Montcruz - Tel : 03.44.51.91.22

HATTE Jean

21, rue Saint-Médard 80500 Etelfay - Tel : 03.22.37.01.13

MAILLET Laurent

87, rue de Saint Gery 60400 Varennes
Port : 06.84.73.79.06

UNION DES SOCIÉTÉS DE LONGUE PAUME DE LA SOMME

Ancienne Union des Sociétés
de Longue Paume de Picardie fondée en 1897,
siège social Mairie de Chaulnes, SAG N°14821 CCP Lille N°43197Y

ANCIENS PRÉSIDENTS :

Vermont Léon de Berny en Santerre, Catoire Albert d'Amiens, Caron Henri de Biarre, Puysegur André de Chaulnes, Chatelin Alfred de Chaulnes, Barnabé Pierre, Péchon Raymond, Bernard de Chaulnes, Boitel Marcel de Nesle, Jouy Jean Claude de St Christ Briost, Duyck Christian d'Estrées Mons

■ Membres d'Honneurs :

Jouy Jean Claude de St Christ Briost, Duyck Christian d'Estrées Mons, Buffard Pierre de Paris, Scellier Jeannick d'Equennes Poix, Brunel Jean Marie de Méry la Bataille, Bellette Michel de Quiry le Sec, Fache Joël de Montgerain

COMITÉ DIRECTEUR

■ Président :

DORMARD Jean-Claude 6, rue des Flandres-Dunkerque 40 - 80200 PERONNE
06 71 84 34 21 - 03 22 84 52 00 - jcdormard@orange.fr

Vices-Présidents :

LEFEBVRE Francis 10, Boulevard des Anglais - 80200 PERONNE - 03 22 84 21 51
DELATTRE Vincent 2, rue Eugène Lefebvre - 80800 CORBIE - 06 76 84 54 99

Secrétaire Général :

LANDREIN Louis 1, Place de l'église - 80290 EQUENNES-ERAMECOURT
03 22 90 13 52 - louis.landrein@orange.fr

Secrétaire-adjointe :

BOUCHER Valérie 24, Grande Rue - 02590 GERMAINE
06 74 18 23 26 - boucher.valerie@yahoo.fr

Trésorier Général :

WAUTERS Patrick 13, rue de la ferme - 80800 FRANVILLERS
06 20 60 36 31 - 03 22 40 13 75

Trésorier-adjoint :

FAY François 23, chemin du Thil - 80000 AMIENS
03 22 95 26 97 - francois.fay@orange.fr

Membres :

BECQUET Jean-Michel 7, Grande Rue - 80200 MESNIL-BRUNTEL - 03 22 84 44 53
BLERLOT Olivier 6, rue des Bovines - 80200 MONCHY LAGACHE
06 79 22 62 95

CAVEL Valérie 7, rue du Moulin - 80200 BIACHES - 03 22 83 02 63

Médecin de l'Union :

BALCONE Jean 17, rue Roger Salengro - 80320 CHAULNES - 03 22 85 46 68

Vérificateurs aux Comptes :

DELATTRE Alexandre 32 rue de la Vigne 80360 CURLU
06 87 42 37 10 - alexandredelattre866@orange.fr
49 route de Péronne - 80200 Biaches
Port/tel : 06.82.86.41.86 / 03.22.84.58.25
Email : cynthia.dere@yahoo.fr

DÉRÉ Cynthia



CONFEDERATION DES SPORTS DE PAUME



Fédérations Françaises de Ballon au Poing et de Longue Paume

Présidents

René CAZIER – Christian DUYCK
219, rue d'Abbeville Bât. 12,2
80 000 AMIENS - Tél. : 03.22.96.86.65

Composition du Comité Directeur

Fédération Française de Ballon au Poing
10 représentants

Fédération Française de Longue Paume
10 représentants

CAZIER René

7 rue du Château d'eau
80630 BEAUVAL
E mail : rene.cazier@orange.fr
Tél : 06 82 92 80 93

ROINET Jean-Louis

7 rue d'Amplier - 80600 TERRAMESNIL
Tél : 06 19 91 51 47

LELONG Pascal

3 rue Briaux - 80600 BEAUQUESNE
Tél : 03 22 32 86 91

LETESSE Michel

75 rue Bastien - 80300 BOUZINCOURT
E mail : mairie.bouzin-court@orange.fr
Tél : 03 22 99 81 16

MODESTE Martine

61 Chaussée St Pierre - 80000 AMIENS
E mail : martine.modeste@wanadoo.fr
Tél : 03 22 44 51 50

PECOUL Gilles

21 Grande rue - 80560 LOUVENCOURT
Tél : 03 22 76 45 21

PELTIER Michel

12 rue sarrazin - 80560 FORCEVILLE
Tél : 03 22 76 41 81

PREVOT Samuel

3 Résidence du Parc - 80260 TALMAS
Tél : 06 03 99 42 24

RUIN Sandrine

18 rue d'Albert - 80300 MILLENCOURT
E mail : ruin.sebastien@neuf.fr
Tél : 06 73 15 57 28

SELLIER Nicolas

59 Grande rue 80 800 BONNAY
Tél : 03 22 48 39 95

DUYCK Christian

64, route nationale
80200 ESTREES MONS
E mail : fflp@wanadoo.fr
Tél : 06 23 67 14 68

JOLY Frédéric

32 grande rue - 80290 MOYENCOURT
E mail : frederic-joly80@wanadoo.fr

LANDREIN Louis

1 Place de l'Eglise - 80290 EQUENNES
E mail : louis.laindrein@wanadoo.fr
Tél : 03 22 90 13 52

DORMARD Jean Claude

6 rue des Flandres Dunkerque
80200 PERONNE

HURIER Christophe

2 rue Fontaine 80 200 TERTRY

SCELLIER Jeannick

1 rue des Cauriers
80680 SAINS EN AMIENOIS

CHIRAUX Bruno

39 Chaussée Brunéhaut
80200 ESTRES DENIECOURT

FAY François

23 Chemin du Thil - 80000 AMIENS
Tél : 03 22 95 65 09

FAY Danielle

23 Chemin du Thil - 80000 AMIENS
Tél : 03 22 95 65 09

CABARET Hervé

6 bis rue La Fère
02520 FLAVY LE MARTEL

COMMISSION 2012

COMMISSION SPORTIVE :

PRESIDENT : JOLY FREDERIC

SOUS COMMISSION VETERANS :

RESPONSABLE : FAY FRANCOIS

MEMBRES : les Vétérans

SOUS COMMISSION CLASSEMENT :

RESPONSABLE : CHRISTOPHE HURIER

MEMBRES : *Invité suivant le règlement
ainsi que les membres de la commission sportive.*

COMMISSION JEUNE

PRESIDENT : ALEXANDRE DELATTRE

MEMBRES :

LOUIS LANDREIN, DOMINIQUE DEBEAUVAIS

HUGUE GUICHOUX - PHILIPPE DENORME

GÉRARD CHARTELLE et LES MONITEURS.

COMMISSION FEMININE :

PRESIDENTE : ANNY CLAUDE GUENARD

VICE PRÉSIDENTE : CYNTHIA DÉRÉ

SECRÉTAIRE : VALÉRIE BOUCHER

MEMBRES :

VALÉRIE LEGRAND - DANIELLE FAY

MARGOT MALABEUF - JULIETTE CABARET

SOPHIE DUICK et LES MONITEURS.

COMMISSION ARBITRAGE :

PRESIDENT : JEAN PIERRE GRIMAUX

MEMBRES : *les arbitres*

COMMISSION MEDICALE :

PRESIDENT : PATRICE GADROY

COMMISSION REGLEMENTS ET STATUTS :

PRESIDENT : LOUIS LANDREIN

MEMBRES : les Présidents des commissions jeunes,
féminines, sportive, vétérans, arbitrage
ou leurs représentants

COMMISSION FORMATION :

PRESIDENTE : DANIELLE FAY

MEMBRES : Les emplois de la Longue Paume,
Bruno Chiraux, Louis Landrein

COMMISSION COMMUNICATION INTERNE

(opuscule, site internet) :

PRESIDENT : CHRISTOPHE HURIER

COMMISSION DEVELOPPEMENT :

PRESIDENT : CHRISTIAN DUYCK

MEMBRES : les emplois de la Longue Paume,
les présidents d'Unions, le président de la ligue,
Bruno Chiraux, Alexandre Delattre et Danielle Fay

COMMISSION DE DISCIPLINE :

PRESIDENT 1^{ère} instance : Michel Warin

MEMBRES : Jean Claude Dormard, Louis Landrein,
Cynthia Déré, Christophe Bourlon, Jean Pierre Grimoux,
Albert Boulant, Philippe Denorme.

PRESIDENT 2^{ème} instance : Francis Lefebvre

MEMBRES : Valerie Legrand, Jacky Falempin, Anny
Claude Guenard, Alexandre Delattre, Frédéric Joly,
Francis Cavel, Serge Albaladejo



MONITEURS DE LA FFLP au 1^{er} JANVIER 2012

BUFFET	Christophe	Union de l'Oise
ALBALADEJO	Serge	Société de Biaches
ALBALADEJO	Séverine	Société de Biaches
LEGRAND	Cathy	Société de Biaches
GARNOTEL	Laurent	Société de Biaches
GOURDAIN	Guillaume	Société de Biaches
LEGRAND	Valérie	Société de Biaches
DEGREMONT	Sandrine	Société de Biaches
DÉRÉ	Cynthia	Société de Biaches
ANSEL	Thomas	Société de Nesle
BOUCHER	Charles	Société de Nesle
BATICLE	Christophe	Société de Plainville
CHANTERELLE	Gérard	Société de Montdidier
WARNIER	Céline	Société de Montdidier
DENORME	Philippe	Société de Chaulnes
BIDAUX	Sébastien	Société d'Athies
COLLARD	Catherine	Société de Bray sur Somme
HURIER	Christophe	Société de Tertry
HURIER	Julien	Société de Tertry
HURIER	Laurent	Société de Tertry
JOLY	Frédéric	Société d'Equennes Poix
LANDREIN	Laurent	Société d'Equennes Poix
LANDREIN	Louis	Société d'Equennes Poix
GORIN	Clément	Société d'Equennes Poix
LABRUYERE	Benjamin	Société de BEHP
LABRUYERE	Renaud	Société de BEHP
CHIRAUX	Bruno	Société de BEHP
MAGNIEZ	Philippe	Société de St Christ
WARNIER	David	Société de St Christ
ROY	Eric	Société de Welles Perennes
PERONNET	Jesael	Société de Montgerain
DUYCK	Christian	Société de Estrée Mons
DUYCK	Sophie	Société de Estrée Mons
DESHABIT	Francis	Société de Plainville

INITIATEURS DIPLOMÉS F.F.L.P

INITIATEURS 1

LEGENDRE	Aurelien	Société de BEHP
PIERRE LOUIS	Frédéric	Société de Le Fay
DEVES	Mickael	Société de Chaulnes
PLACET	Amandine	Société de Biaches
PLACET	Amélie	Société de Biaches
SAROT	Damien	Société d'Estrées Mons

CZCPCZYNSKI	Ludovic	Société de Rollot
LEJEUNE	Aurélien	Société d'Éstrées Mons
LESTURGEZ	Anaïs	Société de Nesle
DERAMBURE	Morgan	Société de Nesle
MANIER	Madeline	Société de Chaulnes

INITIATEURS 2

RAOELISON	Printz	Société de BEHP
RAOELISON	Edward	Société de BEHP
AMANN	Guillaume	société de Barleux
BEN ALI	Meddy	société de Chaulnes
GONTIER	Anthony	société de Peronne
LEGUILLIER	Christophe	société de Chaulnes
LEGUILLIER	Jerome	société de Chaulnes
LEROY	Ludovic	société de Barleux
PARRAIN	Anthony	société de Nesle
URIER	Dany	société de Tertry
DELACROIX	Romain	Société d'Athies
WALTON	Nicolas	Société d'Athies
FORMENTEL	Armand	Société de Montdidier

INITIATEURS 3

MALOSYCK	Alexis	Société de BEHP
FAGNON	Florian	Société de BEHP
BOUCHER	Valerie	Société de Nesle
DELATTRE	Alexandre	Société de Barleux
DELATTRE	Nicolas	Société de Barleux
DEMULE	Sébastien	Société de Nesle
TOTET	Cédric	Société de Nesle
FEUILLERADE	Gilles	Société de Rosieres

LISTES DES ARBITRES SENIORS DE LA FFLP

CARLIER	Christian	Société de Méry la Bataille
BECQUET	Jean Michel	Société de Mesnil Bruntel
DUYCK	Christian	société d'Éstrées Mons
MAJ	Maxime	Société de Chaulnes
GUIBON	Gerard	société de Mesnil Bruntel
PETITPREZ	Alexis	Société de Mesnil Bruntel
CODEVELLE	David	Société de Clery sur Somme
JOLY	Frédéric	Société d'Equennes
HURIER	Jean Marie	société de Tertry
CHIRAUX	Bruno	Société de BEHP
DOBEL	Justine	société de Piennes Onvillers

PLACET	Amelie	Société de Biaches
COLIN	Bruno	Société d'Equennes
SAVARY	Claire	Société de Clery sur Somme
DERE	Cynthia	Société de Biaches
VILLETTE	Roland	Société de Nesle
FALEMPIN	Jacky	Société de Peronne
SELLIER	Jimmy	Société de Peronne
LEROY	Jean Marie	Société de Le Fay
PIERRE LOUIS	Frédéric	Société de Le Fay
AVEL	Francis	Société de Peronne

LISTES DES ARBITRES JEUNES DE LA FFLP

HAVRET	Jason	Société de Tertry
LEROY	Sébastien	Société de Nesle
HAVRET	Brandon	Société de Tertry
QUILLET	Steven	Société de Montdidier
DECOMBE	Melanie	Société d'Athies
GAUDEFROY	Andrea	Société de Tertry
DESORMEAUX	Jason	Société de BEHP
DUFOUR	Rémy	Société de Nesle
POTURALSKI	Dimitri	Société de Nesle
LECOT	Maxime	Société de BEHP
COURBERA	Gauthier	Société de Nesle

Garçons et filles sont classés dans la même catégorie d'âge, qui pour la saison 2012 sont les suivants :

JUNIORS nés en	1995-1996
CADETS nés en	1997-1998
MINIMES nés en	1999-2000
BENJAMINS nés en	2001-2002
POUSSINS nés en	2003 ou plus

Une féminine jeune à la possibilité de jouer la catégorie d'âge deux ans inférieur à sa date de naissance

SOCIETE DE LONGUE PAUME DE PARIS

Siège social : Société de longue paume de Paris
95 Boulevard Jourdan 75014 PARIS

Numéro d'affiliation : 75 000

Président : BUFFARD Pierre
17 rue Van Loo 75016 PARIS
Tel et Fax: 01 45 25 58 34
e.mail : pierre.buffard2@wanadoo.fr

Nombre de licenciés : 15

Couleur des maillots : Blanc

SENIORS

032 BAYART	Arnaud	5	031 GUEROUT	Eloi	5
037 BLUMEREAU	Philippe	5	030 GUEROUT	Pascal	5
002 BUFFARD	Denis	H5	041 LANCE	Jérôme	5
001 BUFFARD	Pierre	H5	036 LEPAS	Charles	5
006 DELAMARRE	Philippe	5	016 MUGNIER	Eric	3i3e5t
042 DELECOURT-DEBONNEUIL	Côme	5	044 RICHY	Edgar	5
026 FONTAINE	Jean-Marc	5	008 VALLANA	Jacques	5

FEMININES

043 GALIANA Stéphanie S

APPEL AUX PAUMISTES PICARDS

Si vous résidez à Paris ou en banlieue, et si même vous n'y passez qu'un week-end, n'hésitez pas à vous rendre au jardin du Luxembourg. Le dimanche matin, en toute saison, entre 10 h. et 13 h., vous pourrez participer à des séances d'entraînement. Les paumistes parisiens auront grand plaisir à vous accueillir. Et aussi en semaine, les soirs d'été à partir de 18h. jusqu'à la fermeture du jardin, vous pourrez "peloter" (la balle s'entend ...). Dans tous les cas, si vous n'avez pas votre raquette, on vous en prêter une.

Dans un cadre agréable et un milieu sympathique, vous conserverez ou retrouverez la forme

Si vous souhaitez un contact préalable, téléphonez au Président, ou à Pascal Guerout (06 07 52 64 93) ou à Jean-marc Fontaine (06 72 27 42 89)

Nous demandons aux Présidents de Sociétés, aux membres des comités, aux moniteurs et animateurs de bien vouloir relayer cet appel

BEAUVOIS - EN - VERMANDOIS

Président: URIER Philippe
4c route de Beauvois 02590 GERMAINE
Tel : 03 23 68 70 30 ou 06 75 26 23 93
email : philippe.urier02@orange.fr

Numéro d'affiliation : 20 02 101

Nombre de licenciés :

Couleur des maillots :

LISTE NON PARVENUE

++*+*+*+*+*+*+*

BRETEUIL

AAE LONGUE PAUME

Numéro d'affiliation : 20 60 085

Présidente : DRAY Martine
30 rue d'Amiens 60120 BRETEUIL-SUR-NOYE
Tel : 03 44 80 04 79

Nombre de licenciés :

Couleur des maillots : Blanc

LISTE NON PARVENUE

++*+*+*+*+*+*+*

BROYES

Numéro d'affiliation : 20 60 071

Président : FOREST Martial
11 rue de Serevillers 60120 BROYES
Tel 03 44 51 92 41

Nombre de licenciés : 19

Couleur des maillots : Blanc et Bleu

SENIORS

030	BECQUE	Alain	4	062	FOREST	Guillaume	2e3i4t
020	BOURBIER	Gaëtan	3i3e4t	021	FOREST	Martial	5
013	BOURBIER	Gérard	H5	093	LEBAS	Antoine	5
024	CANNY	Mickael	5				

JEUNES

096	BEX	Dimitri	C
097	BEX	Geoffrey	M
098	BEX	Maxime	M
100	BOURBIER	Lilian	C

FEMINIENS

037	BOURBIER	Pascale	S	
101	BOURBIER	Solène		M
080	CANNY	Blandine		B
036	DELATTRE	Patricia	S	
072	FOREST	Laurence	S	
026	FOREST	Pauline		J
057	LAPSYNSKI	Amandine		M
099	VANDEPUTTE	Rachel		B

MAIGNELAY-MONTIGNY

Numéro d'affiliation : 20 60 073

Président : BOURGEOIS Michel
 13 , rue de St-Just 60420 MAIGNELAY-MONTIGNY
 Tel : 03 44 78 88 77 ou 01 45 75 26 61

Nombre de licenciés : 7
 Couleur des maillots : Blanc-Bleu

SENIORS

019 BOURGEOIS Michel H5
 021 CANNY Christian H5
 024 DREVILLE Jacques H5
 009 DREVILLE Nicolas H5
 029 POIZOT Jacky 5

DIRIGEANTS

037 DECEUNINCK Philippe
 025 GARNIER André

++*+*+*+*+*+*+*

MERY LA BATAILLE

Numéro d'affiliation : 20 60 074

Président : CARLIER Benoit
 7B15 rue de Wacquimorlin 60420 MENEVILLERS
 Tel : 06 16 88 93 74
 Tel(inscriptions) : 03 44 51 17 24
 mail:benoit.carliersp@sfr.fr

Nombre de licenciés : 59
 Couleur des maillots : Blanc-Vert

SENIORS

137 BILLETTE Arnaud	3i3e5t		133 LANGLOIS Fabrice	3i3eH4
136 BRODBECK Frédéric	3i3e5t		§ 157 LEGROS Sébastien	3
194 BUYSE Benoit		5	161 MENESSIER Jean-jacques	3i3e4t
054 CARLIER Benoit	3i3e5t		149 NOCHALSKI Aurélien	3i3e4t
§ 105 CARLIER Eric		H5	061 PICHARD Mickaël	3i3e4t
172 DERAMBURE Quentin		5	158 RAFFAULT Sébastien	5
178 DRU Dancan		5	057 SASSIER Emmanuel	4
§ 068 JOSSELIN Bertrand		4	143 LANGLOIS Brice	3i3e5t
150 KASPEREK Benoit	3i3e4t			

DIRIGEANTS

003 BRUNEL Jean-Marie		195 RAYE Emmanuel
021 CARLIER Christian		037 WARNIER Jean-Marie
001 DEPUILLE Claude		038 WARNIER Michel
198 PERONNET Christian		

FEMININES

200 BIGAN Charline		B	196 KASPEREK Magalie	S
186 CARLIER Lucie		P	§ 180 MARTIN Emeline	B
§ 187 CHARONNAT Camille		B	188 NOCHALSKI Léa	B
§ 164 GREVIN Anais	M		§ 177 RAYE Clotilde	B
§ 183 HALLOT Justine	M		§ 166 RAYE Mathilde	C
§ 199 JOSSELIN Manon		P	168 VINCHON Laura	M
196 KASPEREK Magalie	S		169 VIVIEN Gwendoline	C
§ 055 LACOFFE Nicole	S			

JEUNES

163 BUYSE Cyril	M		176 LHERMINIER Cyril	C
§ 192 CAMBIEN Enzo		P	§ 179 MARTIN Antoine	M
§ 191 CAMBIEN Thibault		B	175 MECEFFAH Sébastien	C
§ 174 CASNER Aurélien		B	§ 197 PICHARD Christopher	B
173 DERAMBURE Florian	C		185 PICHARD Maxence	P
181 DERAMBURE Lucas	B		§ 182 PUILLE Benjamin	M
201 DRU Dancan J			170 RAFFAULT Cédric	M
§ 189 GREVIN Maxence		P	167 ROUSSEAU Hugo	M
§ 184 HALLOT Julien	C		193 ROUSSEAU Maxime	B
190 LEROY Romain	B		162 VASSANT Thibaut	M

MONTDIDIER

Présidente d'Honneur : Mme BLAVIER Arlette

Numéro d'affiliation : 20 80 075

Présidente : DEBEAUVAIS Dominique
 2, rue Jean Labordère 80500 MONTDIDIER
 Tel : 03 22 78 12 28
 dominique.debeauvais@club-internet.fr
 Cor: CHANTRELLE Gérard 26 La Roseraie 80500 MONTDIDIER tel : 06 98 34 94 99
 e-mail : gerard.chantrelle@orange.fr

Nombre de licenciés : 39

Couleur des maillots : Rouge-Blanc

SENIORS

§ 305 BOCLET Benjamin	5	§ 285 FORMENTEL Alain	5
§ 006 CHANTRELLE Gérard	H5	293 HARLAY Thomas	4t5e
219 DUHAMEL Alexandre 2i3e2t		302 MARGRY Quentin	4t5e
§ 139 DUPONT Jean-Michel	5eH5	§ 180 MONORY Marcellin	3
§ 327 GORET Jean-claude	5	§ 047 QUILLET Michel	3
		§ 163 WARGNIER Olivier	3i2e3t

JEUNES

312 BAIL Flavien	C	§ 318 PECHON Louis	M
315 COMPAGNON Alexis	M	§ 310 PECHON Quentin	C
309 DUCROZET Quentin	C	291 PERICAT Brian	B
§ 262 FORMENTEL Armand	J(2i3e4t)	§ 329 PLESSIER Théo	B
§ 323 LELONG Dimitri	M	§ 274 QUILLET Steven	J(4)
§ 320 LEMOINE Vincent	M	328 ROUDET Killian	B
§ 322 LOPRIENO Valentin	M	§ 317 VENET Quentin	C
§ 319 MAILLE Jason	M		

FEMININES

§ 263 FORMENTEL Sarah	C	§ 326 MANSARD Mégane	S1
300 INGELBRECHT Laetitia	S	§ 249 PERICAT Laurie	S2
313 LEROY Chloé	C	§ 028 WARGNIER Céline	S(4)
314 LEROY Léa	M	§ 290 WARGNIER Clémence	B

DIRIGEANTS

005 BLANPAIN Patrick	261 PERICAT Christelle
076 DEBEAUVAIS Dominique	257 PERICAT Patrice
330 FORMENTEL Marie	

NOYON

Président : JOUY Christian
 6, rue du Château d'Eau 60400 SEMPIGNY
 Tel : 03 44 44 08 42 ou 06 70 57 12 13
Vice-Président : MAILLET Laurent
 87, rue St Géry 60400 VARESNEs Tel : 06 74 83 05 41

Numéro d'affiliation : 20 60 76

Nombre de licenciés : 18

Couleur des maillots : Blanc-Rouge

SENIORS

§ 100 DIDON Jean-Claude	5	§ 094 LENGAINNE Henry-Pierre	5
§ 101 DUFLOT Stéphane	5	§ 067 MAILLET Laurent	4e5t
99 DURAND Jérôme	5	§ 078 MERLIER Kevin	4e5t
§ 089 FRERARD Vincent	5	061 TRIARD Jérôme	4e5t
§ 003 JOUY Christian	H5		
053 LELONG Yannick	4e5t		
§ 078 MERLIER Kevin	4e5t		

FEMININES

096 LELONG Tiffanie	C	103 BOUZERIBA Najj	M
§ 98 LENGAINNE Nadége	C	§ 104 DEBAISIEUX Jimmy	B
§ 102 DUFLOT Elisa	M	§ 097 LENGAINNE Joffroy	P
		§ 092 MAILLET Lauric	P

PIENNES-ONVILLERS

Numéro d'affiliation : 20 80 077

Président : GUICHOUX Hugues
19 , rue du Lundi 80500 PIENNES-ONVILLERS
Tel : 03 22 78 14 92
Port : 06 66 93 78 46
Email : hugues.guichoux@orange.fr

Nombre de licenciés :
Couleur des maillots Rouge et Blanc

LISTE NON COMMUNIQUEE

++*+*+*+*+*+*

PLAINVILLE

Président : GERARD André
2,rue du Moulin Montcrux 60120 MORV-MONTCRUX
Tel : 03 44 51 91 22
Tel (inscription) : 03 44 51 15 56
Cor: DESHABIT Philippe 7 rue M. Tytgat 60120 PLAINVILLE
Mail : philippe-deshabit@orange.fr

Numéro d'affiliation : 20 60 078
Nombre de licenciés : 27
Couleur des maillots : Blanc-Bleu
Tel : 03 44 51 19 47

SENIORS

123 DELIGNIERE Sébastien	4t5e	047 GERARD Laurent	1i2e2t
006 DESHABIT Francis	4	080 LAURENT Ludovic	Exc1e1t
034 DESHABIT Philippe	1i3e1t	054 LEFEBVRE Raphaël	3
078 DESHABIT Thibaut	5	133 LELIEVRE Hervé	4
033 FLAMENT Mickaël	Exc2e1t	024 MARIE Christophe	2i3e1t
009 FLAMENT Pascal	5	128 MARIE Frédéric	3i3e2t
113 GAUDEFRIN Christophe	3i2e4t		

JEUNES

129 DELATTRE Benjamin	M	137 GAUDEFRIN Clément	P
112 DESHABIT Richard	J(3i3e4t)	139 GERARD Edouard	P
		138 GERARD Pierre	P

FEMININES

127 DESHABIT Alice	C	091 FLAMENT Pauline	S
124 DESHABIT Sandrine	S	131 GALLAIS Claire	S
044 DESHABIT Sylvie	S	135 GAUDEFRIN Annie	M
095 FLAMENT Marine	S	136 GAUDEFRIN Lana	P

DIRIGEANTS

012 GERARD André

ROLLOT

Président : HATTE Jean
21 rue St Médard 80500 ETELFAY
Tel : 03 22 37 01 13

Numéro d'affiliation : 20 80 080
Nombre de licenciés : 21
Couleur des maillots : Blanc-Rouge

SENIORS

057 CRESPEL	Gaëtan	4e5t	
058 CRESPEL	Guillaume		3
060 CZEPCZYNSKI	Ludovic	2e3i3t	§
066 DUBREUIL	Loïc	3	
011 GELLYNCK	Fabien	3i3e5t	
015 HATTE	Jean		4eH5
043 LAFOREST	Gérard	3	
026 THIERSOY	David	5	
048 WATTINCOURT	Fabrice	2t3i3e	

JEUNES

089 CAULE	Adrien		M
072 CAULE	Corentin	J	
§ 077 DARRAS	Jonathan		C
086 LESUEUR	Axel		C
079 MOITOIRET	Roan		C
087 PICHARD	Corentin		M
076 PICHARD	Jérémy		C
075 PICHARD	Maxime	J	
§ 088 THIERSOY	Gauthier		M

DIRIGEANTS

014 HATTE Henri

§ 083 OPERON Samantha J
085 STIEVENART Marie C

++*+*+*+*+*+*+*+*

WELLES PERENNES

Présidente : DE BEULE Sylvie
11, rue de la Gare 60120 GANNES
Tel : 03 44 51 42 80
Corr : ROY Eric 12, rue de Plainville 60420
WELLES-PERENNES Tel : 03 44 51 22 74
Tel (inscriptions) : 03 44 51 22 74

Numéro d'affiliation : 20 60 083
Nombre de licenciés : 22
Couleur des maillots : Rouge

SENIORS

027 CARON	Eric	3i3e5t	052 DE BEULE	Quentin	4e5t
105 CARON	Eymeric	4e5t	051 DE BEULE	Valentin	3i3e4t
007 CARON	Pascal	4e5t	075 ROY	Charles	3i3e4t
054 DE BEULE	Olivier	5	018 ROY	Eric	4e5t
			074 ROY	Tanguy	4

JEUNES

104 BADAS	Julien	P	081 ROY	Clément	J(4t)
101 CARON	Romarc	M	095 ROY	Hugo	C(4t)
076 DE BEULE	Louis	J(4)	096 TYTGAT	Benjamin	C

FEMININES

103 BADAS	Cécile	B	060 CAUMARTIN	Pauline	C
099 BADAS	Lucie	C	032 DE BEULE	Sylvie	S
049 CARON	Mélanie	S	098 ROY	Chloé	C
			067 ROY	Sandrine	S

MEMBRES AFFILIES A L'UNION DES SOCIETES DE LONGUE PAUME DE LA SOMME

003 BALCONE	Jean	Numéro d'affiliation :	20 80 300
005 JOUY	Jean-Claude		
002 MOREAU	Antoine	Nombre de licenciés :	3

++*+*+*+*+*+*+*

SOCIETE DES PAUMISTES D'AMIENS

<u>Président</u> :DUYCK Christian 64 route Nationale 80200 ESTREES-MONS <u>Tel/Fax</u> : 03 22 85 18 38 FFLP@wanadoo.fr <u>Cor</u> : GORIN Clément 3 ter rue Neuve 80290 FRICAMPS <u>Tel</u> : 06 81 60 93 50	Numéro d'affiliation :	20 80 001
	Nombre de licenciés :	6
	Couleur des maillots :	Jaune

SENIORS

083 COPE	Denis	5	019 LEGER	Thierry	4e5t
004 DOLE	Bernard	5	071 LOISEMENT	Claude	5
084 LABEDANT	Pierre-Jean	5	006 PARAIN	Michel	5

++*+*+*+*+*+*+*

ATHIES

<u>Président</u> :BLERIOT Hervé 20 rue de la Gare 80200 ATHIES <u>Tel</u> : 06 15 17 77 26 <u>Corr</u> : HENNE François 17 , rue du Dessous 80200 ATHIES <u>TEL</u> : 03 22 85 67 09 e-mail:sébastien.bidaux@laposte.net	Numéro d'affiliation :	20 80 002
	Nombre de licenciés :	33
	Couleur des maillots :	Rouge et Noir

SENIORS

§ 149 BIDAUX	Hubert	5H5	§ 173 CREUTZER	Florian	4
§ 100 BIDAUX	Sébastien	2i2e3t	§ 154 DELACROIX	Romain	5
§ 133 BLERIOT	Benjamin	3i3e4t	§ 037 DEVENDEVILLE	Michel	5eH5
§ 077 BLERIOT	Hervé	5	§ 008 HENNE	François	5
§ 056 BOULAND	Arnaud	1i2e3t	§ 132 PLACET	Freddy	5
§ 174 CREUTZER	Bastien	4e5t	188 STAZIAK	David	5
			§ 130 WALTON	Nicolas	3i3e4t

JEUNES

§ 208 BERGER	Maxime	P	§ 199 GOIN	Rémy	M
195 CLEUET	Sylvain	M	§ 155 MACQUET	Thomas	J
§ 181 DELACROIX	Emeric	C	176 STAZIAK	Pierre	C
190 DEVENDEVILLE	Alexandre	B			

FEMININES

§ 200 BERNAT	Cléa	P	§ 185 MISCHLER	Amélie	C
147 BIDAUX	Aurélie	S	§ 207 MISCHLER	Célie	P
§ 184 COPE	Léa	C	§ 189 MISCHLER	Laurie	B
170 DECOMBLE	Mélanie	J	196 PRUVOST	Marion	M
§ 209 HENNE	Marie	C			

DIRIGEANTS

003 BOULAND	Monique	129 HENNE	Marie
163 DEPECKER	Gilberte	142 RIMETTE	Rémi

BARLEUX

Numéro d'affiliation : 20 80

Président : DELATTRE Nicolas

Nombre de licenciés : 61

6 , rue du Bac 80200 BARLEUX

Tel : 03 22 84 56 82

Couleur des maillots : Bleu

e-mail : alexandrede1attre866@orange.fr

SENIORS

011	AMANN	Guillaume	4t5e	083	DELAVENTE	Michaël	3i2e2t
062	AMANN	Stéphane	5	085	GILIBERT	Sébastien	3i3e4t
038	CAPELLE	Dimitri	3i3e4t	098	GUIBON	Dave	3i2e2t
057	CAPELLE	Dominique	4t5e	113	JACOB	Paul	5
019	CAPELLE	Romuald	3i2e4t	027	JARZYNSKA	Denis	4eH5
012	COOL	Romarc	2i3eH3	067	LEMAIRE	Pascal	5
041	COOL	Ronald	2i3e2t	052	LEMAIRE	Yohan	5
066	DEBLIECK	Eddie	4	025	LEROY	Ludovic	4
051	DEBLIECK	Kévin	3i3e4t	093	PROTAIN	Mickael	4
090	DEGRY	Gaétan	5	061	SILHAVY	Laurent	5eH4
§ 013	DELATTRE	Alexandre	3	060	THEROINE	Thomas	3t4e
022	DELATTRE	Nicolas	4	110	WARGNIER	Cyril	4t5e
§ 014	DELATTRE	Vincent	2t4e				

JEUNES

040	CADET	Valentin	J	081	GUYOT	Romain	M
092	COOL	Théo	P	084	LANNO	Rémi	M
050	DEBLIECK	Rémi	C	§ 089	LERICHE	Maxence	C
§ 035	DEGRY	Alois	C	059	MALABEUF	Aymeric	M
065	GRESPINET	Yann	M	091	PAUX	Pierre-emmanuel	B
				102	PROTAIN	Axel	B

FEMININES

108	DHONDT	Fabienne	S	032	MALABEUF	Margot	S
107	DHONDT	Marie-Jose	S	016	PERRON	Aurélie	S
073	D'HONDT	Valérie	S	088	POLY	Isabelle	S
112	FOURNIER	Cecile	S	096	PROTAIN	Aline	S
§ 106	LERICHE	Bernadette	S	111	PROTAIN	Mélissa	S
105	LHUIILLIER	Muriel	S	§ 099	WOCHOL	Adelaide	M
044	MALABEUF	Chloé	C	100	WOCHOL	Manon	B

DIRIGEANTS

004	CADET	Benoit		002	D'HONDT	Ephrem	
020	CADET	Pilar		109	DIEVAL	Daniel	
001	CADET	René		007	DUPONT	Louis	
005	CAPELLE	Michel		003	FRANCOIS	Eric	
087	DEGRY	Pascal		101	LEMAIRE	Isabelle	
				010	PAUX	Julien	

BELLOY EN SANTERRE , ESTREES-DENIECOURT ET HAUTE PICARDIE

Président : LABRUYERE Benjamin
22 , rue de Peronne 80 320 ABLAINCOURT
Tel : 06 12 87 25 46
e-mail : labruyerelp@yahoo.fr

Numéro d'affiliation : 20 80 15

Nombre de licenciés : 44

Couleur des maillots : Noir ou Gris

SENIORS

117	BOISSIER	Quentin	5
019	CHIRAUX	Bruno	3i3eH4
008	CHIRAUX	François	3i3e2t
031	COURTOIS	Alexis	3i2e4t
024	COURTOIS	Kevin	1e2i3t
064	DELAMARE	Benjamin	5
070	DHEDIN	Florian	4e5t
043	DUFOUR	Jérémy	1e3i2t
118	DUHAMEL	Arnaud	5
021	FAGNON	Florian	2t3i2e
041	HERICOURT	Florian	2t3i3e
002	LABRUYERE	Benjamin	2i2e3t
005	LABRUYERE	Renaud	2t3i3e
029	LEGENDRE	Aurélien	1
074	MALOSZYC	Alexis	1i2e1t
060	RAOELISON	Edouard	1i2e1t
059	RAOELISON	Printz	3
066	THIBAUT	Jonathan	3
046	WAUTERS	Patrick	4e5t

JEUNES

112	BAUDRY	Damien	B
088	DELPORTE	Antoine	B
089	DESORMEAUX	Jason	J(4t)
114	DETERNEUVE	Nathan	
119	DUPRONT	Erwan	
108	GEST	Théo	B
110	GREVIN	Jean-Romain	M
115	HUBERT	Théo	B
116	LECOT	Charles	C
101	LECOT	Maxime	
109	MAJCHER	Stan	M
096	MOREL	Antoine	C
097	MOREL	Lucas	B
106	TEXEIRA	Henrique	M
107	TEXEIRA	Lucas	P
093	TROJANOSWSKY	Franck	(4)

FEMININES

071	DHEDIN	Laury	S1
113	BAUDRY	Tiffany	M
086	RAOLISON	Grace	
104	LEFEVRE	Mégarne	B

DIRIGEANTS

032	CAVEL	Claude	
001	CLOUET	Pierre	
102	COURTOIS	Béatrice	
007	FAGNON	Marie-Odile	
100	MORAIN	Odile	

BIACHES

Président : LEGRAND Ludovic
 1, rue du Bois de Ville 80200 BIACHES
 Tel : 03 22 84 39 91
 Port : 06 72 00 34 26
 e-mail : ludovic.legrand463@orange.fr

Numéro d'affiliation : 20 80 006

Nombre de licenciés : 38

Couleur des maillots : Orange-Vert

SENIORS

001	ALBALADEJO	Serge		4eH3
§ 097	CASE	Anthony	1	
153	CAVEL	Guillaume	1	
124	DEGREMONT	David		4
199	DELATTRE	Ludovic		5
037	DELONGHE	David		4
216	FLUTTE	Ludovic		5
123	GARNOTEL	Laurent		4t5e
080	GOURDAIN	Vincent	2t3i3e	
§ 195	KOENIG	Frédéric		5
§ 012	LEGRAND	Ludovic		4eH3
§ 137	LEGRAND	Rémy	Exc2e1t	
158	PLACET	David	1t3i3e	
161	PLACET	Jean-Pierre		H5
§ 142	PLATEL	Frédéric	3	
§ 095	RABIER	Alexandre		4
024	VASSEUR	Alain	3	

JEUNES

204	BERNARD	Maxence		P
§ 200	BILLARD	Valentin		M(TS)
218	DEGREMONT	Baptiste		P
178	DEGREMONT	Hugo		B
§ 207	KOENIG	Emeric		M(TS)
§ 196	KOENIG	Lucas		P
§ 154	LEGRAND	Loïc		J(3)
212	PICART	Lucas		B
213	SERPETTE	Joshua		P

FEMININES

045	ALBALADEJO	Séverine	S(4t)	
214	CABARET	Laura	S2	
§ 143	COUTINHO	Gwendoline	S	
044	DEGREMONT	Sandrine	S	
210	DELATTRE	Audrey	S	
§ 139	DERE	Cynthia	S(3t)	
215	FLUTTE	Alexandra	S	
206	FLUTTE	Léa		B
§ 040	LEGRAND	Valérie	S	
§ 156	PLACET	Amélie	S	
192	VASSEUR	Edith	S	
§ 183	WARGNIER	Elodie	S	

BOUTTENCOURT

Numéro d'affiliation : 20 80 007

Président :

Nombre de licenciés : 11

Couleur des maillots : Blanc

Cor: BAYART André grande rue 80220 BOUTTENCOURT tel : 03 35 93 50 02

SENIORS

010	GALHAUT Dany	5	007	LEROY Jean	H5
011	LAPOSTOLLE Philippe	5eH5	033	LEROY Julien	5
009	LEFRANCOIS Jean-Christophe	4e5t	012	LEROY Mickaël	5
056	LEFRANCOIS Romain	5	003	SEIGNEUR Jean-Michel	H514e

FEMININES

030 GALHAUT Jennifer S

DIRIGEANTS

050 BAYART André 058 SELLIER Jean-Pascal

++*+*+*+*+*+*+*

BRAY SUR SOMME

Numéro d'affiliation : 20 80 008

Présidente : COLLART Catherine

7 , rue du Clos Saint Vincent 80340 BRAY-SUR-SOMME

Tel : 03 60 27 01 92 ou 06 09 71 76 51

email:thierryboulanger2101 @neuf.fr

Nombre de licenciés :

Couleur des maillots : Violet

LISTE NON COMMUNIQUEE

++*+*+*+*+*+*+*

CLERY SUR SOMMEPrésident : SAVARY Florent

153 route d'albert 80200 CLERY-SUR-SOMME

Tel : 03 22 84 45 33 ou 06 29 53 12 38

Numéro d'affiliation : 20 80 010

Nombre de licenciés : 40

e-mail : florentsavary7@yahoo.fr

Couleur des maillots : Blanc

SENIORS

202	BAHEU Hugues	5	200	FRANCOIS David	3
025	BLONDEL Joel	4e5t	199	GAUDEFRY Romain	5
067	CHATELAIN Arnaud	5	197	HEYMAN Jérôme	5
070	CHATELAIN Martial	5	155	LAMART Jérémy	5
059	CLOLERY Mickael	4	089	LECLERQ Dominique	2i2e3t
142	CODEVELLE David	5	120	LENGLET Julien	3i3e5t
196	COLOMBIER Thomas	5	124	LENGLET Sébastien	5
001	COULON André	4eH5	117	MERLIN Vincent	2i3e3t
005	COULON Jacques	H5	123	RAT Anthony	5
002	COULON Philippe	3i2e3t	106	RAT Tristan	4e5t
091	CRAMPON Jérôme	2i2e3t	105	RAT Yann	4e5t
198	DAILLET Jean-gérard	5	104	SAVARY Florent	2i2e3t
141	DURAND Jesse	4e5t	103	SAVARY Maurice	4e5t
140	FOURNIER Luc	3i3e4t	024	VELU Frédéric	3

JEUNES

205	AGNOLETTI Mathieu	B	208	HUBERT Quentin	B
206	AGNOLETTI Sylvain	M	173	LORIO Esteban	C
161	CHATELAIN Théo	B	204	LORIO Florentin	B
201	CHATELAIN Thomas	B	203	MANIER Clément	B
			188	VANDEVILLE Baptiste	P

FEMININES

207	AGNOLETTI Claire	P	187	VANDEVILLE Justine	P
102	SAVARY Claire	S			

CHAULNES

Terrain : Espace Paumiste Jean Bernard

Président : GRIMAUX Jean-Pierre

11, résidence Chambord - 80320 CHAULNES

Tel : 03 60 50 71 00 ou 06 84 66 84 99

Cor : DENORME Philippe 18 , rue Nagot 80320 LIHONS Tel : 03 22 83 96 82

Tel de la société : 06 62 04 70 92

Internet : s.l.p.chaulnes@wanadoo.fr

Numéro d'affiliation : 20 80 009

Nombre de licenciés : 90

Couleur des maillots : Bleu-Jaune

SENIORS

320 ANSQUER Nicolas	2i3e2t		234 GALLAIS Gauthier	Exc1e1t	
§ 087 ANTIOCHUS Hervé	H5		370 GENTY Franck		5
§ 329 BARDOUX Ludovic	5		§ 81 GRIMAUX Jérémy		5
§ 314 BELGUISE Armand	5		374 GUIBON Vincent	Exc1e1t	
120 BEN-ALI Meddy	Exc1e1t		359 HENON Vincent		5
§ 437 BLONDEAU Jean-François	5		260 HUTTELLIER Romain	1	
321 BLONDEAU Mickael	3i2e2t		351 LAMBERT Jonathan		5
§ 435 BOULONGNE Bertrand	5		§ 135 LEGUILLER Christophe	Exc1e2t	
§ 336 BOURBIER Philippe	5		136 LEGUILLER Jérôme	2i1e1t	
395 BUSA Vincent	5		§ 242 LELIEVRE Thomas	2i3e3t	
345 CARON Dimitri	5		404 LEPERS Bruno		5
§ 258 CAUDRON Arnaud	3i3e4t		390 LEVECQUE Christophe		5
§ 387 DELATTRE Philippe	5		§ 271 LOISEAUX Francis		5
§ 441 DENIS Nathan	5		§ 183 LOISEAUX Thomas	3t5e	
137 DENORME Jérémy	3i3e4t		§ 436 MAGNIEZ Philippe	Exc1e1t	
004 DENORME Philippe	4eH4		352 MAJ Aurélien		4e5t
§ 309 DENORME Valentin	4t5e		306 MAJ Maxime	2i3e3t	
§ 426 DERE Frédéric	5		249 MARIAGE CAZIER Nicolas	3i3e5t	
160 DESCAMPS Adrien	5		§ 353 REVEILCHIEN Hervé		5
170 DEVES Mickaël	3i4e		§ 428 THEROUX Christophe		5
340 DUFOSSE Sébastien	5		224 VIBERT Fabien	2	

JEUNES

344 ARGENTIN Maxime	M		§ 430 DE MATOS Mathéo		P
§ 438 BASSET Martin	B		§ 419 FLAMENT Theo		P
§ 393 BOULOGNE Alexandre	M		422 GLASER Florentin	M	
378 BUCAMP Pierre	J(4t)		423 GLASER Matheo		P
§ 342 BUSA Amaury	B		420 GRAINE Theo		B
§ 343 BUSA Emilien	C		§ 313 GUERDET Baptiste		B
§ 305 CARON Maxime	J(3)		§ 316 HENON Léo		B
§ 365 DELATTRE-POUTRAIN Charles	B		405 LEPERS Alexandre J		
301 DENORME Lucas	B		410 LEYZOUR Erwan	M	
287 DENORME Quentin	C		411 LEYZOUR Ewen		B
311 DERBECOURT Grégory	C		§ 389 MICHAUX Christophe		B
§ 417 DUFOSSE Stephen	P		§ 371 RANSON Alexandre	C	
§ 388 DUFOSSE William	M		§ 350 SENECHAL Valentin	M	

FEMININES

406 BONTE Marie-Pierre	S		§ 442 GRUIT Marie-pierre	S	
§ 440 BUSA Isabelle	S		§ 407 GRUIT Violette	S1	
310 DENORME Romane	C		358 HENON Karen	S	
286 DENORME Valérie	S		§ 288 LOISEAUX Sabine	S	
§ 391 DUFOUR Mélanie	S		§ 439 LURIN Justine	S2	
330 GLADYSZ Charlotte	C		§ 416 MANIER Madeline	S	
			§ 372 MICHAUX Perrine		C

DIRIGEANTS

414 ARGENTIN Claude		282 HUTELLIER Gérard
108 DELAVENNE Jacques		124 LAMY Maurice
134 DENORME Marie-Thérèse		161 LEGUILLIER Claude
071 GRIMAUX Jean-Pierre		291 VERRIER Philippe
208 GRIMAUX Sylvaine		

EQUENNES POIX

Numéro d'affiliation : 20 80 011

Nombre de licenciés : 70

Couleur des maillots : Blanc

Président : PECOURT Hubert

80290 EPLESSIER

Tel : 03 22 90 17 12

Cor : JOLY Frédéric 32 grande rue 80290 MOYENCOURT-LES-POIX

Tel : 03 22 46 52 93

Tel (inscriptions) : 06 24 89 54 88

SENIORS

098 CARBONNIER Benoit	4	145 GEDEON	Edouard	2i2e3t
136 CARRE Anthony	2t4e	016 LANDREIN	Laurent	3
129 CARRE Julien	3	010 LANDREIN	Philippe	5
044 COLIN Bruno	4eH4	131 LECLERC	Florent	3i3e2t
021 DELPUECH Jacky	4	151 LECLERC	Nicolas	3i3e2t
074 DESMAREST Hubert	4	012 MAISON	Sébastien	4e5t
064 GORIN Clément	3i3e2t	108 QUIGNON	Geoffrey	2t4e
020 GRAUX François	4	089 QUIGNON	Thibault	4
030 JOLY Frédéric	1i2e2t	007 SCELLIER	Jeannick	H5
144 GEDEON Charles	2i2e3t	§ 142 VASSEUR	Simon	4
		127 VILHEM	Romain	4

JEUNES

216 BACQUEL Fabien	M	196 LECADIEU	Evan	M
234 BARDE Tom		209 LECADIEU	Maxence	M
229 BETILLE Théo	M	200 LEMAIRE	Hugo	M
226 BLAIREAU Florian	M	206 LOGGHE	Sébastien	C
239 BOZO Jean-Baptiste	B	176 MAISON	Baptiste	C(4e)
241 BOZO Raphael	B	221 MALLER	Arnaud	C
236 BRIDOUX Théo	B	219 PETIT	Léo	B
231 CARON Florent	J	238 POLLET	Adrien	B
218 DEBROY Valentin	M	233 TARLIER	Théo	M
235 DUBUS Guillaume	M	242 TETART	Lucas	P
230 DUBUS Hugo	M	232 TETELIN	Benjamin	C
237 DUFOSSÉ Louis	B	227 THIEBAULT	Clément	B
213 FOURNIER Thomas	C	208 VANDERGHOT	Louison	C
228 GREDE Grégory	M	203 VANDERGHOTE	Simon	J
205 LECADIEU Alan	C	240 VASSEUR	Pierre	P

FEMININES

068 BARDY Vanessa	S	§ 039 GUENARD	Anny-Claude	S
111 CARBONNIER Lucie	S	051 GUENARD-BRUN	Anais	S
090 DELPUECH Brigitte	H5	029 MAISON	Claire	S
119 DUEZ Delphine	S	162 QUIGNON	Julianne	J
		243 MOREL	Jade	P

DIRIGEANTS

132 CARBONNIER Alain	003 LANDREIN	Louis
147 CARRE Pascal	148 LECLERC	Bruno
120 DANIEL Pierre	005 PECOURT	Hubert
146 DEHOSTINGUE Lionel	006 PECOURT	Michel
186 GEDEON Didier	173 POSTEL	Jérôme

ESTREES MONS

Président : DUYCK Clément
 64 route Nationale 80200 ESTREES-MONS
 Tel : 06 74 20 13 34

Numéro d'affiliation : 20 80 013

Nombre de licenciés : 70

Couleur des maillots : Blanc-Vert

SENIORS

§ 002 BOULANT Albert	H5	§ 154 FOURNIER Guillaume	4
054 BOULANT Antony 2t3i3e		252 LEJEUNE Aurélien	4
§ 167 BOULANT Henri	H5	253 LEJEUNE Mathieu	4e5t
066 BOULANT Sylvain 3t4e		§ 221 LELEU Rémy	4
174 BOURLEUX Yohann 4e5t		§ 257 LEPERE Gérard	5
§ 016 CABARET Hervé 4eH5		§ 166 LEPERE Julien 1e3i3t	
005 CABARET Jean-François 5eH4		§ 175 LEROY Kevin 3t4e	
258 CARON Stéphane 5		§ 194 LESPINASSE Kévin 5	
259 CASADO François 5		090 LONGUET Emmanuel 3t4e	
231 CASADO Mathieu 5		193 MOREIRA Dylan 5	
§ 206 CHARLET Gilles H5		§ 038 POTEL Laurent 2t3i3e	
256 DELABROY Freddy 5		§ 074 POTY Arnaud 1i1e2t	
271 DUCHAUSSOY Christophe 5		128 RIMBAULT Emeric 3i3e4t	
180 DUPARCQ Alexandre 3		197 RINGARD Bertrand 4e5t	
§ 020 DUYCK Christian H5		272 SION Maxime 5	
§ 123 DUYCK Clément 4t5e		§ 277 VANEGUE Laurent 5	
		236 WACHEUX Yohan 5	

JEUNES

246 BOURLEUX Julien	B	241 LENEUTRE Camille	B
235 BOURSE Arnaud C		279 MANSARD Théo	P
250 CASADO Damien	B	§ 245 POUILLAUDE Lucas	B
209 DELATTRE Aubain J		§ 243 POUPART Louis	M
211 DELEFORTERIE Léo C		208 RINGARD Paul C	
§ 273 DELWARDE Ulrich	P	275 TARGET Gauthier J	
262 DESWAERTVAEGHER Steven M		§ 261 THIBAUT Lilian	P
§ 268 DHAUSSY Mathys	P	§ 240 TIMMER Benjamin	M
§ 278 FLORE Benjamin	P	§ 192 URIER Alexis J	
§ 251 FLORE Maxime	B	267 VANEGUE Mathéo	P
270 GEURTSSEN Aimé	P		

FEMININES

§ 266 ALLAL BEN MAATI Romane	B	269 COUR Virginie	B
§ 021 CABARET Isabelle S		057 DUYCK Sophie S	
148 CABARET Juliette S		§ 276 LABALETTE Martine S	
263 CASADO Clara	P	§ 210 LEPERE Camille	C
§ 248 DELABROY Pauline	B	114 MAUFFROY Peggy S	
		§ 061 POTEL Delphine S	

DIRIGEANTS

007 POTY Joël	030 RABIER Jean
029 RABIER Claude	009 RABIER Francis
015 CABARET Bernard	

FOUCAUCOURT

Président : LECLERCQ François

11 , chaussée Brunehaut 80340 FOUCAUCOURT

Tel : 03 22 85 24 02

Cor : DOUAY Robert 5 Square St Oméir 80170 ROSIERES

Numéro d'affiliation : 20 80 014

Nombre de licenciés :

Couleur des maillots : Bleu

LISTE NON PARVENUE

++*+*+*+*+*+*+*

LE FAY

Président : LECLERCQ Hervé

3 , rue de Vergies 80140 FRETTECUISE

Tel : 03 22 25 18 20

Cor : Horville Jérôme 5 rue de Vergies Le Fay 80270 VERGIES

Tel : 09 77 81 10 27 e-mail: jerome.horville@wanadoo.fr

Numéro d'affiliation : 20 80 018

Nombre de licenciés : 20

Couleur des maillots : Blanc

SENIORS

047 BARBE	Maxime	5	055 LEROY	Jean-Marie	5
005 DIEUDONNE	Gilbert	5	071 MARECHAL	Emmanuel	5
039 DIEUDONNE	Romain	5	066 MARQUE	Antoine	5
008 GACOIN	Alain	5	017 OLIVEIRA	Vincent	5
068 GACOIN	Etienne	5	043 POIRET	Yohan	5
052 HORVILLE	Jérôme	5	072 TOBO	Florien	5
009 LECLERCQ	Hervé	4e5t	048 TRAVET	Julien	5
010 LECLERCQ	Philippe	4e5t			
056 LENGLET	Xavier	5			

JEUNES

057 BETHFORT	Luc	B	059 SPRUCH	Victor	M
058 DUBUS	Yaël	M			

DIRIGEANTS

003 LECLERCQ Marcel

MARCHELEPOT

Président : POTEL Nicolas
13 rue de l'église 80200 MARCHELEPOT
tel : 06 11 12 01 74
Cor : BERTRAND Ludovic 2 rue du tour des haies 80200 MARCHELEPOT

Numéro d'affiliation : 20 80 019

Nombre de licenciés : 25
Couleur des maillots : Orange

SENIORS

069	BERTRAND	Ludovic	4t5e
217	COUTINHO	Nicolas	2i3e2t
026	DODRE	David	4
077	JORDAN	Ludovic	4
087	NICOLAS	Bertrand	3
134	OBERT	Julien	4e5t
218	PELLERIN	Jonathan	5
035	POTEL	Didier	4eH4
135	POTEL	Geoffrey	Exc2e3t
163	POTEL	Joshua	4
100	POTEL	Nicolas	3i2e3t
216	SERGENT	Christophe	3
021	SILHAVY	William	4
215	THEROINE	Stéphane	4
186	THOQUENNE	Maxime	5

JEUNES

209	BUIRE	Rémy	J
213	GRINDEPICE	Geoffrey	J
200	LEFEVRE	Alexis	J
208	LEGUILLER	Anthony	J
195	POTEL	Gabin	C(4t)
210	ROUILLARD	Jérémy	J
211	ROUILLARD	Loïc	M
219	SERGENT	Thomas	C
202	SILHAVY	Kilian	C

DIRIGEANTS

034 SAVIN Guy

++*+*+*+*+*+*+*

MESNIL BRUNTEL

Président : BECQUET Jean-Michel
7, grande rue 80200 MESNIL-BRUNTEL
Tel : 03 22 84 44 53
Port : 06 42 52 97 04

Numéro d'affiliation : 20 80 020

Nombre de licenciés : 13
Couleur des maillots : Blanc

SENIORS

§ 093	BECQUET	Frédéric	4	143	GUIBON	Gérard	4eH5
§ 112	BECQUET	Jean-Michel	H5	§ 139	PERRIN	Romuald	5
§ 105	BECQUET	Thierry	4t5e	§ 137	PETITPREZ	Geoffrey	2i3e4t
§ 115	EDOUARD	Mathieu	5	135	PETITPREZ	Jean-Michel	5
088	FOYARD	Jérôme	3i3e4t	§ 142	SELLIER	Rudy	5

FEMINIENS

§ 130 BECQUET* Sophie J
§ 144 LESTREZ Clara S1

DIRIGEANT

140 DELAIGLE Murielle

NESLE

Président : ANSEL Thomas
 47 faubourg Saint-Jacques 80190 NESLE
 Tel : 06 19 60 82 22 ou 03 22 87 92 33
 e-mail: thomas.ansel@sfr.fr

Numéro d'affiliation : 20 80 021

Nombre de licenciés : 87

Couleur des maillots : Vert-Noir

FEMININES

JEUNES

216	BOUCHER	Valérie	S		
301	CAUVIN	Andrina		B	
275	JAROSINSKI	Maurane		J	
246	JAUNATRE	Maéva	S		
277	LACLERQ	Roxane	S		
276	LAMBERTI	Séverine	S		
245	LESTURGEZ	Anais			
297	MAGNIER	Audrey	S		
196	MARIE	Audrey	S		
294	MILOVAN	Camille		B	
274	PARRAIN	Amélie	S		
273	RICARD	Aurore		B	
257	ROGUET	Marion		J	
287	TOTET	Samantha		B	

DIRIGEANT

252	ANSEL	Annette
279	DEMULE	Frédéric
068	VILLETTE	Roland

SENIORS

163	ANSEL	Michel		H5	
158	ANSEL	Thomas	Exc1e1t		
197	BOUCHER	Charles	Exc1e1t		
189	DELAVENNE	Kevin		5	
159	DEMULE	Sébastien	Exc1e1t		
214	DERAMBURE	Morgane		4	
304	DIEDIC	Grégory	2i3e2t		
154	DOUAY	Yannick		4e5t	
178	DUPREZ	Benjamin		5	
170	FOULON	Guillaume	2i3e1t		
278	GALLET	Maxime		4	
132	LABITTE	Alexandre		4t5e	
134	LANGUE	Mathieu		3	
298	LESTURGEZ	Joel		5	
296	LESTURGEZ	Luc		4	
193	MAFILLE	Benjamin		5	
250	MANTEAUX	Alexandre		3t4e	
264	MANTEAUX	Florian		4	
192	MENNEQUIN	Kévin	2i3e2t		
299	MISTRAL	Antoine		5	
248	PARRAIN	Anthony	1i1e2t		
249	PARRAIN	Mathieu		5	
220	PEZIN	Gauthier		5	
164	POLY	Sébastien		3t4e	
141	TOTET	Cédric	1t3i3e		

270	AVRIL	Thiephen			B
253	BRIDOUX	Cédric		C	
300	CAUVIN	Louis			B
256	COURBERA	Gauthier	J(4e)		
293	DAVID	Kevin			B
213	DELAVENNE	Clément		M	
191	DELAVENNE	Timothé	J(4t)		
269	DENEUX	Fabien			B
303	DOUAY	Lucas			P
290	DOUAY	Raphael		C	
286	DRANCOURT	Arnaud			B
212	DUFOUR	Rémi	J(4t)		
281	EVARD	Tom		M	
289	FOUCART	Anthony			B
260	FRADJ	Enzo			P
208	FRADJ	Hugo		M	
284	FRANCOIS	Théo			B
283	GUILLERMIN	Krys			B
280	HABIBI	Nabil		M	
291	HAZBROUK	Fabien		C	
282	JANEIRO	Clement		M	
295	KIEFFER	Merwan			P
272	KIEFFER	Yannis			B
228	LAMBERTI	Jocelyn	C(4t)		
288	LANGUE	Dimitri			B
221	LEBLOND	Axel	J(4t)		
267	LEFEVRE	Lucas			B
251	LEROY	Baptiste			P
302	LEROY	Eros			
225	LEROY	Sébastien	J(4t)		
234	MISTRAL	Maxime	J		
268	MOKTARI	Théo			B
271	MOTTE	Alex			B
258	MOUTON	Raphaël		M	
259	MOUTON	Victor			P
210	PIROLO	Corentin	J		
217	POTURALSKI	Dimitri	J(4t)		
266	POTURALSKI	Florian			M
239	POTURALSKI	Lucas			M
265	POTURALSKI	Théo			M
241	ROBINET	César		C	
243	ROGUET	Adrien			M
292	STOWICK	Diego			M
209	TOTET	Dylan	J		
230	ZIMOLO	Nathan		C(4t)	

PERONNE

Président : DORMARD Alain
27 rue Massenet 80240 ROISEL
Tel/Fax : 03 22 86 66 35
Port : 06 89 49 09 17
email:marie-France.dormard@orange.fr

Numéro d'affiliation : 20 80 022

Nombre de licenciés : 52

Couleur des maillots : Blanc

SENIORS

332	BARBIER	Alain		5	133	GONTIER	Anthony	1i2e4t	
315	BOURSIN	Kévin		5	§ 004	GONTIER	Marc	4eH4	
§ 299	BRASSEUR	Dominique	3i3e4t		334	LEFEVRE	Francis	H5	
§ 347	CAVEL	Francis	3i3e4t		283	LEJEUNE	Thibaut	4e5t	
107	DERBECOURT	Daniel		H5e	142	MAES	Franck	3i2e4t	
§ 073	DERBECOURT	Francis		4eH4	249	NORMAND	Michel	H5	
359	DERBECOURT	Sébastien	3		255	PEPIN	Alexis	5	
353	DERVILLEZ	Adrien		4	289	PLOUVIER	Antoine	5	
§ 003	DORMARD	Alain		5eH5	§ 014	SAVARY	Jacques	5	
009	DORMARD	Jean-Claude		4eH5	§ 128	SELLIER	Jimmy	4e5t	
§ 335	FALEMPIN	Jacky		5eH4	303	SMAGGHE	Thibault	4	
§ 010	FAY	François		H5	298	SORIN	Julien	5	
§ 045	FAY	Laurent		5	§ 295	TRICOT	Maxime	4	

JEUNES

§ 365	AGNOLETTI	Tanguy		B	346	DUCROT	Louis-Marie		B
§ 336	CADET	Herwan		M	§ 361	FOURNET	Antoine		B
§ 355	CARDON-GENSSE	Emilien		B	§ 350	GRAIN	Benjamin		B
§ 356	CARDON-GENSSE	Victor		P	319	KUZNIEWICZ	Jérémy	J	
348	DAVID	Mathis		B	351	MALABEUF	Corentin		M
349	DAVID	Romarc		C	§ 362	PROUSEL	Paulin		B
358	DERBECOURT	Bryan		B	§ 364	VILTARD	Camille		P
360	DERBECOURT	Sullivan		B					

FEMININES

354	LEGUILLER	Marie		B	337	MATEOS	Célia		M
352	MALABEUF	Léa		B	357	RODAIS	Léa		M
					§ 363	TAMPIGNY	Irina		P

DIRIGEANTS

341	CAVEL	Valérie			023	FAY	Danielle		
340	DORMARD	Marie-France			105	PEPIN	Serge		
342	FALEMPIN	Marie-Rose			013	SAVARY	Guy		

PROYART

Numéro d'affiliation : 20 80 023

Président : FARCE Michel
4 rue du carrefour 80340 PROYART
Tel : 03 22 85 37 09

Nombre de licenciés : 10

Couleur des maillots : Bleu-Blanc

SENIORS

§ 126 CHIRACHE Dominique	5	§ 146 LARGE Guillaume	5
003 FARCE Michel	H5e	§ 144 VABOIS Xavier	5
		§ 145 WAVRANT David	5

DIRIGEANTS

010 LECLERC Pierre 121 GAUDEFROY Michel

JEUNES

§ 147 BARON Alexandre J	§ 141 VABOIS Yann	C
§ 138 LEBLOND Dimitry J		

++*+*+*+*+*+*+*

ROSIERES EN SENTERRE

Numéro d'affiliation : 20 80 024

Président d'Honneur : WARIN Fernand

Président : LESKO François
rue du Général DEGAULLE 80170 ROSIERES-EN-SENTERRE
Tel : 03 22 88 07 74

Nombre de licenciés : 51

Couleur des maillots : Blanc-Bleu

Corr : WARIN Michel 13 rue Armand Lepage 80440 DOMMARTIN Tel : 03 22 09 59 07

SENIORSJEUNES

099 BAILLET Nicolas	2i2e3t	227 BASSET Maxence	C
191 BEAUCAMP Frédéric	4	242 BOURSE Antonin	M
082 BLERY Franck	4	238 CARON Thomas	B
027 CARDON Sylvain	4	234 CREPIN Maxime	J
148 CHOPPIN Benoit	4	229 CRESSOT François	B
062 CZEKAI Jean-luc	5	§ 208 DESMIS Rémy	C
121 DELPORTE Dominique	3i3e4t	§ 231 DESMIS Simon	B
128 DENEUX Dann-charles	2i2e3t	218 HARLE Gauthier	M
095 DUFRENNE Fabien	2t4e	230 HARLE Guedric	P
034 FEUILLARADE Gilles	4t5e	228 LECLERC Lucas	P
235 FIN Davy	3i3e4t	239 LEGROS Jules	M
233 GUIBAUD Mickael	3i3e4t	213 LESKO Julien	B
206 HARLE Olivier	4t5e	212 LESNE Rémy	C
166 HURTEL Jérémy	3t4e	237 MAILHOU Cyprien	B
§ 016 KUPEZAK Michel	Exc3e2t	241 RENARD Yann	B
3 LESAGE Jean-marie	5	211 RUSCART Clément	C
§ 001 LESKO François	1i2e2t	226 SOUDEY Vvien	C(4t)
083 LIQUEN Sébastien	5	232 SOYER Maxime	B
§ 037 MAGALHAES Alexandre	2i3e2t		
147 PINGEOT Benjamin	4t5e		
074 POIGNET Jean-Claude	5		
031 RICQUE Jean-François	1i1e2t		
087 TREFCON Philippe	3t4e		
§ 010 WARIN Michel	H5		

DIRIGEANTSFEMININES

175 BONNARD Marie-Thérèse	217 CHOPPIN Anne	C
174 CHOPPIN Philippe	216 CHOPPIN Pauline	C
114 WARIN Fernand	236 DAPURIFICACAO Marie	C
	202 FEUILLARADE Margot	M
	240 LEGROS Louise	B
	214 MERCIER Manon	C

SAINT CHRIST BRIOST

Numéro d'affiliation : 20 80 026

Président : HENOCQUE Hervé
 9 rue du calvaire 80200 SAINT-CHRIST-BRIOST
 Tel : 06 20 85 30 91

Nombre de licenciés : 38
 Couleur des maillots : Blanc et Bleu

LISTE NON PARVENUE

++*+*+*+*+*+*+*+*

TERTRY

Président : HURIER Jean-Marie
 16 grande rue 80200 TERTRY
 Tél : 03 22 85 80 34
 e-mail: christophe.hurier0886@orange.fr

Numéro d'affiliation : 20 80 028
 Nombre de licenciés : 50
 Couleur des maillots : Violet ou rouge

SENIORS

§ 155	BLERIOD	Alain	3eH5
140	BLERIOD	Olivier	Exc1e2t
129	BOURLON	Christophe	3i2e4t
194	CARPENTIER	Jean-luc	H5
§ 027	COLLART	Xavier	1i2e2t
§ 175	DOUAY	Sébastien	4
§ 017	HURIER	Christophe	4eH4
§ 008	HURIER	Jean-Marie	H5
053	HURIER	Julien	2t3i3e
032	HURIER	Laurent	4
033	HURIER	Philippe	4t5e
047	LARDINOIS	Franck	5
§ 042	URIER	Christian	H5

JEUNES

§ 190	BLERIOD	Clément	P
§ 219	BOULANGER	Sam	B
191	BOURLON	Thibault	P
209	CARON	Maxime	M
202	CARON	Thibault	J
208	DEGROIDE	Louis	P
207	DEGROIDE	Martin	C
§ 174	DOUAY	Flavien	P
193	GAUDEFROY	David	P
184	GAUDEFROY	Nicolas	C(4t)
179	HAVRET	Brandon	J(4)
180	HAVRET	Jason	C(4)
197	HURIER	Eliott	P
§ 200	HURIER	Nathan	P
212	HURIER	Robin	P
206	LEMAIRE	Antoine	B
205	LEMAIRE	Simon	M
201	MANTEAU	Kévin	B
218	ODELOT	Milan	P
215	VERMEERSCH	Stieven	C

DIRIGEANTS

156	THIRARD	André	057	THIRARD	François-Xavier
-----	---------	-------	-----	---------	-----------------

FEMININES

§ 220	BOULANGER	Axelle	P	192	HAVRET	Alison	B
210	CARON	Mélanie	S2	189	HOUZE	Clarisse	S1
203	DENNE	Jessica	S	204	HURIER	Erine	P
163	DOUAY	Clarisse	M	198	HURIER	Léane	P
§ 018	DOUAY	Corinne	S	211	HURIER	Marie	P
214	FOURNET	Emeline	C	173	VIEUX	Maeva	J
185	GAUDEFROY	Andréa	J	188	VIEUX	Océane	C
183	GAUDEFROY	Tiffany	S2				

CALENDRIER 2012

AVRIL

DATE	SECTEUR	CAT	GENRE	INITULE	HEURE	LIEU	Organisateur
SAM 14 AVRIL	F	Vétérans	TERREE	Coupe	14h00	Matigny	Com. Vétérans
	F	Juniors	TERREE	Chpt Somme et 4/4 Educatif	14h00	Chaulnes	Grimaux J.-P.
	F	Minimes	TERREE	Chpt Somme et 4/4 Educatif	14h00	Chaulnes	Grimaux J.-P.
DIM 15 AVRIL	S	1	TERREE	Cht de Somme (1ere journée)	8h30	Nesle	Ansel T.
	S	2	TERREE	Cht de Somme (1ere journée)	14h00	Belloy en Sant	Labruyere B.
	S	3	TERREE	Cht de Somme (1ere journée)	8h30		
	S	4	TERREE	Cht de Somme (1ere journée) Coupe Herlemont	14h00	Tertry	Hurier J.-M.
	S	5	TERREE	Cht de Somme (1ere journée) Coupe Petithomme	8h30	Tertry	Hurier J.-M.
SAM 21 AVRIL	F	Vétérans	TERREE	Coupe Guy Urier	14h00	Tertry	Hurier J.-M.
	F	Cadets	TERREE	Chpt Somme et 4/4 Educatif	14h00	Chaulnes	Grimaux J.-P.
	F	Benjamins	TERREE	Chpt Somme et 4/4 Educatif	14h00	Chaulnes	Grimaux J.-P.
DIM 22 AVRIL	S	1	TERREE	Cht de Somme (2eme journée)	8h30	Belloy en Sant	Labruyere B.
	S	2	TERREE	Cht de Somme (2eme journée)	14h00	E-Mons	Duyck Cl.
	S	3	TERREE	Cht de Somme (2eme journée)	8h30	Blaches	Legrand L.
	S	4	TERREE	Cht de Somme (2eme journée)	14h00	Athies	Bleriot H.
	S	5	TERREE	Cht de Somme (2eme journée)	8h30	Poix	Pecourt H.
	O	3,4,5AH (3,5)	TERREE	Coupe GUIBON	14h00	Mery la bataille	Carlier B.
SAM 28 AVRIL	F	Juniors	TERREE	Cht France (1ere Journée)et 4/4 Educatif Cht Unions	14h00	Montdidier	Debeauvais D.
	F	Minimes	TERREE	Cht France (1ere Journée) et 4/4 Educatif Cht Unions	14h00	Poix	Pecourt H.
	F	Benj/Pous	TERREE	4/4 Educatif	14h00	Mery la bataille	Carlier B.
DIM 29 AVRIL	S	1	TERREE	Cht de Somme (3eme journée)	14h00	Nesle	Ansel T.
	S	2	TERREE	Cht de Somme (3eme journée)	8h30	Nesle	Ansel T.
	S	3	TERREE	Cht de Somme (3eme journée)	14h00	Ctery sur Somme	Savary F.
	S	4	TERREE	Cht de Somme (3eme journée)	8h30	Belloy en Santerre	Labruyere B.
	S	5	TERREE	Cht de Somme (3eme journée)	14h00	Blaches	Legrand L.
	F	Fém.	TERREE	1ere journee Cht France	13h30	Broyes	Forest G.
	O	1,2,3	TERREE	Championnat de l'Oise (Lion)	14h00	Plainville	Deshabit Ph.

MAI

DATE	SECTEUR	CAT	GENRE	INTITULE	HEURE	LIEU	Organisateur
MAR 1 MAI	F	1	TERREE	Cht de France (1ere journée)	13h30	E-Deniecourt	Labruyere B.
	F	2	TERREE	Cht de France (1ere journée)	13h30	Montdidier	Debeauvais D.
	F	3	TERREE	Cht de France (1ere journée)	13h30	Marchelepote	Potel N.
	F	4	TERREE	Cht de France (1ere journée)	13h30	Chaunies	Grimaux J.-P.
	F	5	TERREE	Cht de France (1ere journée)	13h30	Equennes	Pecourt H.
SAM 5 MAI	F	cadets	TERREE	Cht France (1ere Journée) et 4/4 Educatif Cht Unions	14h00	Barleux	Delattre A.
	F	benjamins	TERREE	Cht France (1ere Journée) Cht Unions et 4/4 Educatif	14h00	Nesle	Ansel T.
	F	Benj/Pous	TERREE	4/4 Educatif	14h00	Poix	Pecourt H.
DIM 6 MAI	S	1	TERREE	Cht de Somme (4eme journée)	14h00	Chaunies	Grimaux J.-P.
	S	2	TERREE	Cht de Somme (4eme journée)	8h30	Barleux	Delattre N.
	S	3	TERREE	Cht de Somme (4eme journée)	14h00	Peronne	Dormard A.
	S	4	TERREE	Cht de Somme (4eme journée)	8h30	Peronne	Dormard A.
	S	5	TERREE	Cht de Somme (4eme journée)	14h00	Proyart	Farce M.
	F	Fém.	TERREE	2ème journée Cht France	13h30	Biaches	Legrand L.
MAR 8 MAI	F	1	TERREE	Cht de France (2eme journée)	13h30	Biaches	Legrand L.
	F	2	TERREE	Cht de France (2eme journée)	13h30	Rosieres	Lesko F.
	F	3	TERREE	Cht de France (2eme journée)	13h30	Marchelepote	Potel N.
	F	4	TERREE	Cht de France (2eme journée)	13h30	Mery la bataille	Carlier B.
	F	5	TERREE	Cht de France (2eme journée)	13h30	E-Mons	Duyck Cl.
SAM 12 MAI	F	Juniors	TERREE	Cht France (2ème Journée) et 4/4 Educatif	14h00	Chaunies	Grimaux J.-P.
	F	Minimes	TERREE	Cht France (2ème Journée) et 4/4 Educatif	14h00	Athies	Bleriot H.
	F	Benj/Pous	TERREE	4/4 Educatif	14h00	E-Mons	Duyck Cl.
DIM 13 MAI	F	1	4/4	Championnat de France	14h00	Belloy	Labruyere B.
	F	2	4/4	Championnat de France	8h30	E-Deniecourt	Labruyere B.
	F	3	4/4	Championnat de France	14h00	Chaunies	Grimaux J.-P.
	F	4	4/4	Championnat de France	8h30	Barleux	Delattre A.
	F	5	4/4	Championnat de France	14h00	Noyon	Jouy Ch.

JEU 17 MAI	F	1	TERREE	Cht de France (3eme journée)	13h30	Nesle	Ansel T.
	F	2	TERREE	Cht de France (3eme journée)	13h30	E-Mons	Duyck Cl.
	F	3	TERREE	Cht de France (3eme journée)	13h30	Blaiches	Legrand L.
	F	4	TERREE	Cht de France (3eme journée)	13h30	Mesnil-B	Becquet J.-M.
	F	5	TERREE	Cht de France (3eme journée)	13h30	Proyart	Farce M.
SAM 19 MAI	F	cadets	TERREE	Cht France (2ème Journée)et 4/4 Educatif	14h00	Rosières	Lesko F.
	F	benjamins	TERREE	Cht France (2ème Journée) et 4/4 Educatif	14h00	Péronne	Dormard A.
	F	Benj/Pous	TERREE	4/4 Educatif	14h00	Montdidier	Moniteurs LP
DIM 20 MAI	F	1	4/4	Challenge Raynal	14h00	Chaulnes	Grimaux J.-P.
	F	2	4/4	Challenge Raynal	8h30	Chaulnes	Grimaux J.-P.
	S	3	4/4	Cht de Somme	14h00	Chaulnes	Grimaux J.-P.
	S	4	4/4	Cht de Somme	8h30	Tertry	Hurier J.-M.
	S	5	4/4	Cht de Somme	14h00	E-Mons	Duyck Cl.
	F	Fém.	TERREE	3ème journée Cht France	13h30	Nesle	Ansel T.
	O	3	2/2	COUPE QUINT	14H00	Piennes	Guichoux H.
	O	4,5	2/2	COUPE DE LA SOCIETE	14H00	Piennes	Guichoux H.
	F	V	TERREE	Coupe de la Société (journée qualif cht de France)	9h00	Peronne	Dormard A.
SAM 26 MAI	F	Juniors	TERREE	Cht France (3ème Journée) et 4/4 Educatif	14h00	Tertry	Hurier J.-M.
	F	Minimes	TERREE	Cht France (3ème Journée) et 4/4 Educatif	14h00	Méry la Bataille	Carlier B.
	F	Benj/Pous	TERREE	4/4 Educatif	14h00	Nesle	Moniteurs LP
DIM 27 MAI	S	1	TERREE	report (Somme)	14h00	lieu de la journée reportée	
	S	2	TERREE	report (Somme)	14h00	lieu de la journée reportée	
	S	3	TERREE	report (Somme)	14h00	lieu de la journée reportée	
	S	4	TERREE	report (Somme)	14h00	lieu de la journée reportée	
	S	5	TERREE	report (Somme)	14h00	lieu de la journée reportée	
	F	Fém.	TERREE	4ème journée Cht France	13h30	Plainville	Deshabit Ph.
LUN 28 MAI	F	1	TERREE	Cht de France (4eme journée)	13h30	Plainville	Deshabit Ph.
	F	2	TERREE	Cht de France (4eme journée)	13h30	Barleux	Delattre A.
	F	3	TERREE	Cht de France (4eme journée)	13h30	Clery sur Somme	Savary F.
	F	4	TERREE	Cht de France (4eme journée)	13h30	Belloy en Santerre	Labruyere B.
	F	5	TERREE	Cht de France (4eme journée)	13h30	M-Bruntel	Becquet J.-M.

JUIN

SAM 2 JUIN	F	cadets	TERREE	Cht France (3ème Journée) et 4/4 Educatif	14h00	Chaulnes	<i>Grimaux J.-P.</i>
	F	benjamins	TERREE	Cht France (3ème Journée) et 4/4 Educatif	14h00	Plainville	<i>Deshabit Ph.</i>
	F	Benj/Pous	TERREE	4/4 Educatif	14h00	Tertry	<i>Hurier J.-M.</i>
DIM 3 JUIN	F	1	TERREE	Cht de France (5ème journée)	13h30	Chaulnes	<i>Grimaux J.-P.</i>
	F	2	TERREE	Cht de France (5ème journée)	13h30	Tertry	<i>Hurier J.-M.</i>
	F	3	TERREE	Cht de France (5ème journée)	13h30	Athies	<i>Bleriot H.</i>
	F	4	TERREE	Cht de France (5ème journée)	13h30	Nesle	<i>Ansel T.</i>
	F	5	TERREE	Cht de France (5ème journée)	13h30	Noyon	<i>Jouy Ch.</i>
	F	Fém	TERREE	5ème journée Cht. France	8h30	Chaulnes	<i>Grimaux J.-P.</i>
MAR 5 JUIN	F	JEUNES	TERREE	JOURNEE SCOLAIRE	10h-15h	BRETEUIL	<i>Tous</i>
JEU 7 JUIN	F	JEUNES	TERREE	JOURNEE SCOLAIRE USEP départemental	10h-15h	PERONNE	<i>Tous</i>
VEN 8 JUIN	F	JEUNES	TERREE	JOURNEE SCOLAIRE USEP circonscription	10h-15h	PERONNE	<i>Tous</i>
SAM 9 JUIN	F	Juniors	TERREE	Cht France (4ème Journée) et 4/4 Educatif	14h00	Nesle	<i>Ansel T.</i>
	F	Minimes	TERREE	Cht France (4ème Journée) et 4/4 Educatif	14h00	Barleux	<i>Delattre A.</i>
	F	Benj/Pous	TERREE	4/4 Educatif	14h00	E Deniecourt	<i>Labruyere B.</i>
DIM 10 JUIN	F	1	TERREE	Championnat de Picardie (ou report)	14h00	Chaulnes	<i>Grimaux J.-P.</i>
	F	2	TERREE	Championnat de Picardie (ou report)	8h30	Barleux	<i>Delattre A.</i>
	F	3	TERREE	Championnat de Picardie (ou report)	14h00	Barleux	<i>Delattre A.</i>
	F	4	TERREE	Championnat de Picardie (ou report)	8h30	E-mons	<i>Duyck Cl.</i>
	F	5	TERREE	Championnat de Picardie (ou report)	14h00	Athies	<i>Bleriot H.</i>
	F	Fém	TERREE	report	8h30	<i>lieu de la journée reportée</i>	
JEU 14 JUIN	F	JEUNES	TERREE	JOURNEE SCOLAIRE	10h-15h	ROSIERES	<i>Tous</i>
VEN 15 JUIN	F	JEUNES	TERREE	JOURNEE SCOLAIRE	10h-15h	POIX	<i>Tous</i>
SAM 16 JUIN	F	Vétérans	TERREE	coupe	14h00	E-Mons	<i>Duyck Cl.</i>
DIM 17 JUIN	F	JEUNES	TERREE	TOURNOI FEDERAL	8h00	ROSIERES	<i>Tous</i>

SAM 23 JUIN	F	cadets	TERREE	Cht France (4ème Journée) et 4/4 éducatif	14h00	Belloy en Sant	Labryere B.
	F	benjamins	TERREE	Cht France (4ème Journée) et 4/4 Educatif	14h00	Biaches	Legrand L.
	F	Benj/Pous	TERREE	4/4 Educatif	14h00	Noyon	Jouy Ch.
DIM 24 JUIN	F	1	TERREE	Championnat journée qualification	13h30	Peronne	Tous
	F	2	TERREE	Championnat journée qualification	13h30	Chaulnes	Tous
	F	3	TERREE	Championnat journée qualification	13h30	E-Mons	Tous
	F	4	TERREE	Championnat journée qualification	13h30	Piennes	Tous
	F	5	TERREE	Championnat journée qualification	13h30	E-Deniécourt	Tous
	F	Fém	TERREE	Championnat journée qualification	8h30	Péronne	Tous
SAM 30 JUIN		Seniors	TERREE	Report journée de qualification	14h00	Lieux identiques	Tous
		Fém	TERREE	Report journée de qualification	8h30	Péronne	Tous

JUILLET

DATE	SECTEUR	CAT	GENRE	INTITULE	HEURE	LIEU	Organisateur
DIM 1 JUILLET	F	TOUTES	TERREE	Finales des Championnats de France	8h00	PERONNE	Tous
SAM 7 JUILLET	F	benjamins	2/2	Tableaux 1 et 2	14h00	Belloy en Santerre	Labryere B.
	F	Minimes	2/2	T1 et T2 Coupe Henri Labryère	14h00	Belloy en Santerre	Labryere B.
	F	Cadets	2/2	Tableaux 1 et 2	14h00	Barleux	Delattre A.
	F	Juniors	2/2	Tableaux 1 et 2	14h00	Barleux	Delattre A.
	F	Vétérans	4/4		14h00	M-Brunteil	Becquet J.-M.
DIM 8 JUILLET	F	1	2/2	Coupe Jean Bernard	14h00	Chaulnes	Grimaux J.-P
	F	2	2/2		14h00	Equennes	Pecourt H.
	F	3	2/2		14h00	Mery la bataille	Carlier B.
	S	4	4/4	Challenge Ph. Leclercq	14h00	Le Fay	Leclercq H.
	S	5	4/4	Coupe V. Leclercq	8h30	Le Fay	Leclercq H.
	O	3	2/2	Coupe CARLIER	14h00	Mery la bataille	Carlier B.
	O	4,5	2/2	Coupe CARPENTIER	9h00	Mery la bataille	Carlier B.
	F	Fém	TERREE	1ère journée Qualif Coupe de France	13h30	Equennes	Pecourt H.
SAM 14 JUILLET	F	benjamins	2/2	Tableaux 1 et 2	14h00	Rosières	Lesko F.
	F	Minimes	2/2	Tableaux 1 et 2	14h00	Rosières	Lesko F.
	F	Cadets	2/2	Tableaux 1 et 2	14h00	Marchelepote	Potel N.
	F	Juniors	2/2	Tableaux 1 et 2	14h00	Marchelepote	Potel N.
	F	Vétérans	2/2	Coupe Coulon	14h00	Clery sur Somme	Com Vétérans

DIM 15 JUILLET	F	EXC	1/1	Souvenir Pechon	9h00	Nesle	Ansel T.
	F	1	1/1	Coupe Unier Guy	9h00	Est. Deniecourt	Labruyere B.
	F	2	1/1	Coupe Rouillard	9h00	Poix	Pecourt H.
	F	3	1/1		9h00	E-Mons	Duyck Cl.
	S	4	4/4	Coupe de l'Esperance	14h00	Bouttencourt	Seigneur M.
	S	5	4/4	Coupe de la municipalité	8h30	Bouttencourt	Seigneur M.
	O	3	2/2	Coupe BORDE	14H00	Broyes	Forest M.
	O	4,5	2/2	Coupe Guyon	14H00	Broyes	Forest M.
	F	Fém	TERREE	2ème journée Qualif Coupe de France	13h30	Biaches	Legrand L.
SAM 21 JUILLET	F	benjamins	2/2	Tableaux 1 et 2	14h00	Athies	Bleriot H.
	F	Minimes	2/2	Tableaux 1 et 2	14h00	Athies	Bleriot H.
	F	Cadets	2/2	Tableaux 1 et 2	14h00	Equennes	Pecourt H.
	F	Juniors	2/2	Tableaux 1 et 2	14h00	Equennes	Pecourt H.
	F	Vétérans	1/1	Coupe Derbecourt	14h00	Peronne	Dormard A.
DIM 22 JUILLET	F	1	2/2	Souvenir Mérysiens	14h00	Mery la bataille	Carlier B;
	F	2	2/2		14h00	Athies	Bleriot H.
	F	3	2/2	Challenge Michel Graux	14h00	Equennes	Pecourt H.
	S	4	2/2		14h00	M-Bruntel	Becquet J-M.
	S	5	2/2		14h00	Proyart	Farce M.
	O	3	2/2	Coupe FLAMENT	14H00	Plainville	Deshabit Ph.
	O	4,5	2/2	Coupe LEPERS	14H00	Plainville	Deshabit Ph.
	F	Fém	Terrée	3ème journée Qualif Coupe de France	13h30		
SAM 28 JUILLET	F	Juniors	1/1	1ère jrnée Cht France	14h00	Montdidier	Debeauvais D.
	F	Cadets	1/1	1ère jrnée Cht France	14h00	Barleux	Delattre A.
	F	Vétérans	Terrée	J. Qualif Coupe de France Coupe Hurier Joncourt	14h00	Tertry	Hurier J-M
DIM 29 JUILLET	F	EXC	1/1	Coupe Cauvel	9h00	Chaulnes	Grimaux J-P
	F	1	1/1	Coupe Marcel Lazure	9h00	Nesle	Ansel T.
	F	2	1/1	Coupe Bacciochini	9h00	Belloy en Sant	Labruyere B.
	F	3	1/1	Championnat de Picardie	9h00	Barleux	Delattre A.
	S	4	2/2	Coupe Daniel	14h00	Equennes	Pecourt H.
	S	5	2/2		14h00	Athies	Bleriot H.
	O	4	1/1	Championnat de l'Oise	13h30	Rollot	Hatte J.
	O	5	1/1	Championnat de l'Oise	13h30	Rollot	Hatte J.
	F	Fém	1/1	Cht France	9h00	Plainville	Deshabit Ph.
	F	Vétérans	2/2	Coupe Haudegon	14h00	St-Christ	Com Vétérans

AOUT

SAM 4 AOUT	F	benjamins	2/2	Coupe Petihomme Tableaux 1 et 2	14h00	Tertry	Hurier J.-M.
	F	Minimes	2/2	Tableaux 1 et 2	14h00	Tertry	Hurier J.-M.
	F	Cadets	2/2	Tableaux 1 et 2	14h00	Proyart	Farce M.
	F	Juniors	2/2	Tableaux 1 et 2	14h00	Proyart	Farce M.
DIM 5 AOUT	F	TOUTES	Tous	Coupes de France	8h30	CAMON	FFLP
SAM 11 AOUT	F	benjamins	2/2	Tableaux 1 et 2	14h00	Barleux	Delattre A.
	F	Minimes	2/2	Tableaux 1 et 2	14h00	Barleux	Delattre A.
	F	Cadets	2/2	Coupe Emile Raoult T1 et T2	14h00	Rollot	Hatte J.
	F	Juniors	2/2	Coupe Emile Raoult T1 et T2	14h00	Rollot	Hatte J.
DIM 12 AOUT	F	1	2/2	Coupe Labalette	14h00	Tertry	Hurier J.-M.
	F	2	2/2		14h00	Marchelepote	Potel N.
	F	3	2/2		14h00	Nesle	Ansel T.
	S	4	2/2		14h00	Peronne	Dormard A.
	S	5	2/2		14h00	M-Bruntel	Becquet J.-M.
	O	3	2/2	Coupe DUFLOS/RAOUX	14h00	Rollot	Hatte J.
	O	4,5	2/2	Challenge PAILLET	9h00	Rollot	Hatte J.
	F	Fém	2/2	Coupe Oblin	9h00	Biaches	Legrand L.
	F	Fém	4/4	Cht de France	14h00	Biaches	Legrand L.
MER 15 AOUT				Pas de Compétitions			
SAM 18 AOUT	F	benjamins	2/2	Tableaux 1 et 2	14h00	Péronne	Dormard A.
	F	Minimes	2/2	Tableaux 1 et 2	14h00	Péronne	Dormard A.
	F	Cadets	2/2	Coupe Antoine Urier Tableaux 1 et 2	14h00	Tertry	Hurier J.-M.
	F	Juniors	2/2	Tableaux 1 et 2	14h00	Tertry	Hurier J.-M.
	F	Toutes	Terrée	Nocturne	18H00	E.Mons	Duyck C.
DIM 19 AOUT	F	EXC	1/1	Coupe de la Fédération	9h00	Marchelepote	Potel N.
	F	1	1/1	Coupe du courrier Picard	9h00	Poix	Joly F.
	F	2	1/1	Coupe Hénon	9h00	Chaulnes	Grimaux J.-P.
	F	3	1/1	Championnat de France	9h00	Montdidier	Debeauvais D.
	F	4	1/1	Championnat de France	9h00		
	F	5	1/1	Championnat de France	9h00		
	F	Fém / Vét	Terrée	Journée Festive	9h00	Mesnil Bruntel	Becquet J.-M.

SAM 25 AOUT	F	benjamins	2/2	Championnat de France	14h00	Chaulnes	<i>Grimaux J.-P.</i>
	F	Minimes	2/2	Championnat de France	14h00	Chaulnes	<i>Grimaux J.-P.</i>
	F	Cadets	2/2	Championnat de France	14h00	Chaulnes	<i>Grimaux J.-P.</i>
	F	Juniors	2/2	Championnat de France	14h00	Chaulnes	<i>Grimaux J.-P.</i>
	F	Vétérans	Terrée	Nocturne à Rosières	18h00	Rosières	<i>Lesko F.</i>
DIM 26 AOUT	F	1	2/2	Championnat de France	9h00	CHAULNES	<i>Grimaux J.-P.</i>
	F	2	2/2	Championnat de France	9h00	CHAULNES	<i>Grimaux J.-P.</i>
	F	3	2/2	Championnat de France	9h00	CHAULNES	<i>Grimaux J.-P.</i>
	F	4	2/2	Championnat de France	9h00	CHAULNES	<i>Grimaux J.-P.</i>
	F	5	2/2	Championnat de France	9h00	CHAULNES	<i>Grimaux J.-P.</i>

SEPTEMBRE

DATE	SECTEUR	CAT	GENRE	INTITULE	HEURE	LIEU	Organisateur
SAM 1 SEPT	F	Juniors	1/1	2ème jrnée Chpt France et tournoi non classés	14h00	Nesle	<i>Ansel T.</i>
	F	Cadets	1/1	2ème jrnée Chpt France et tournoi non classés	14h00	E-Denicourt	<i>Labruyere B.</i>
DIM 2 SEPT	F	1	2/2	Coupe de Paris	9h00	PARIS	<i>Buffart P.</i>
	F	2	2/2	Coupe de Paris	9h00	PARIS	<i>Buffart P.</i>
	F	3	2/2		14h00	Mesnil Bruntel	<i>Becquet J.-M.</i>
	S	4	2/2	Coupe Hurier André	14h00	Tertry	<i>Hurier J.-M.</i>
	S	5	2/2		14h00	Bouttencourt	<i>Seigneur J.-M.</i>
	O	3	2/2	Coupe LECOMTE	14h00	Welles Perennes	<i>Debeule S.</i>
	O	4,5	2/2	Coupe de la société	14h00	Welles Perennes	<i>Debeule S.</i>
	F	Fém	2/2	Cht de France	14h00		
DIM 9 SEPT	O/S	TOUTES	TOUS	INTER-UNIONS	8h00	MERY LA BATAILLE	<i>Tous</i>
DIM 16 SEPT				Report 1/1 si nécessaire			
	F	1,2,3,4,5 (AH)	TERREE	Coupe du Conseil General	14h00	Plainville	<i>Deshabit Ph.</i>
	F	Vétérans	TERREE	Coupe	8h30	Plainville	<i>Deshabit Ph.</i>



Jean-Luc MORGAND

Charbons

Fioul - Pétrole à la pompe



Tél./Fax : 03 22 85 63 21

80200 MONCHY-LAGACHE



Emilie MAGNIER



Vente, Location de matériel médical
et Livraison à domicile

4, Place du Général Leclerc
80190 NESLE
Tél. 03 22 88 25 81



*Remise 5%
sur présentation
de cette publicité.*

1 rue de l'église
80200 ASSEVILLERS
Tél. : 03 22 85 23 13
Fax : 03 22 85 91 56
garage.poret@wanadoo.fr

Marc PORET

Carrosserie Automobile

Mécanique et Réparations toutes marques

Marbres Universels

Remorquage 24h/24

Agréé Assurances

Vente de véhicules

FABRICATION ARTISANALE



MATHON TRAITEUR

Agneau pré-salé de la Côte d'Opale • Organisation de repas
Plats du jour • Viande et charcuterie de 1^{er} choix
Ouvert le dimanche matin

20, place de la Gare

PERONNE - Tél. 03 22 84 03 44

Nous sommes heureux de vous accueillir au

78^{ème} Tournoi Fédéral de la Jeunesse Paumiste



à Rosières en Santerre, le Dimanche 17 Juin 2012

ROSIÈRES EN SANTERRE

34 bis & 40 rue Jean Jaurès

isA'PHIL
COIFFURE

ESPACE
COIFFURE



Féminin - Masculin - Junior

03 22 37 29 87 & 03 22 88 04 83

TWINNER

le sport, c'est notre passion

Devis gratuit

CLUB ET ASSOCIATIONS

Matériel Longue Paume : raquette, cordage, balle...

ADIDAS - PUMA - NIKE - JACK and JONES
OXBOW - ASICS - VICTORIA - CONVERSE
LITTLE MARCEL - FRED PERRY - TIMBERLAND

rue de Madrid - ZAC du Mont Saint Quentin - 80200 PÉRONNE

Tél. : 03 22 84 48 04 - Fax : 03 22 84 21 24

LUNOR

Pommes de terre
Carottes - Betteraves
Lentilles - Flageolets
Haricots - Endives
Poireaux

*Légumes cuits
à la vapeur
On les adore !*

Deux unités de production
LUNERAY (76) - CHAULNES (80)



- Électricité générale
- Chauffage central
toutes énergies
- Plomberie - Sanitaire

DEVIS GRATUIT

INSTALLATION - DÉPANNAGE - ENTRETIEN

2 bis, avenue de la Gare - 80290 POIX DE PICARDIE
Tél.: 03 22 90 10 76 - Fax : 03 22 90 13 21

SPACE MUSIC

DISCOMOBILE - SONORISATION
(sonorisateur de la FFLP)

MARIAGE - REPAS DANSANT - THÉ
DANSANT - COMMUNION - BAPTÊME

Philippe URIER

4c, route de Beauvois - 02590 GERMAINE

03 23 68 70 30

La Boulangerie Pâtisserie
L'Épi St Sauveur
Pains spéciaux
Brioche
Pains traditionnels
42 rue Saint Sauveur - PERONNE - Tél. 03 22 84 63 31

Allianz 

ASSURANCES

Jean-Luc DELEFORTRIE

20 rue Roger Salengro - 80320 CHAULNES

Tél. : 03 22 85 55 91

LONGUE PAUME-EQUIPEMENTS

(raquettes, balles liège et mousses, plots, chasses)

Association créée le 24 février 1993

Président

Alexandre DELATTRE

32, rue de la vigne - 80360 CURLU - 06 87 42 37 10

Secrétaires/Trésoriers

Gérard CHANTRELLE

François FAY

Membres

Joël FACHE

Francis LEFEBVRE

T A R I F S 2 0 1 2			
DESCRIPTIF	TARIF	DESCRIPTIF	TARIF
RAQUETTE SENIOR	92 €	DOUZAINE DE BALLE ENTRAINEMENT (E)	50 €
RAQUETTE JEUNE	53 €	SEAUX DE 60 BALLE MOUSSES	45 €
RAQUETTE INITIATION	23 €	SET DE 40 PLOTS	25 €
DOUZAINE DE BALLE ENLEVEES (5)	95 €	LOT DE 2 CHASSES	16 €
DOUZAINE DE BALLE ENLEVEES (6)	90 €	REPARATION DE BALLE	2,50 €
DOUZAINE DE BALLE TERREES (7)	75 €		

NOUVELLE REPARTITION DES BALLE			
Marques	Poids	Prix	Compétitions
5	15,8 à 16,6g	95 €	Enlevées 1 ^{ère} , 2 ^{nde} , 3 ^{ème}
6	16,8 à 17,2 g	90 €	Enlevées 4 ^{ème} , 5 ^{ème} , jeunes Terrées 1 ^{ère} , 2 ^{nde} , 3 ^{ème}
7	17,4 à 17,8g	75 €	Terrées 4 ^{ème} , 5 ^{ème} , jeunes
E	18g et +	50 €	Entraînements

Assainissement CADET Benoit



www.cadetbenoit.com

Balayage voirie
Système haute pression capacité 5 à 7 m³

4, Place du Monument
80200 BARLEUX

PERONNE



03 22 84 33 51

Entretien de station d'épuration
et de station de lavage auto



VIDANGE

DÉBOUCHAGE

CURAGE

HAUTE PRESSION

**ÉPANDAGE PAR
ENFOUSSEMENT**

hab. 2010-02-10

L'Auberge du Vermandois

Restaurant traditionnel de qualité

36, route Nationale - 02490 VERMAND

Tél. 03 23 04 19 50

aubergeduvermandois@orange.fr

Ouvert midi et soir
du mardi au dimanche
Fermé le lundi

Gedimat

des fondations aux finitions

BRUHY - VACHERAND

ZAC La Vallée - Rue Charles Linné - 02100 SAINT QUENTIN

Tél. 03 23 06 23 06 - Fax : 03 23 06 23 21

OUVERT DU LUNDI MATIN AU SAMEDI SOIR

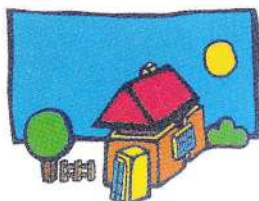

La qualité et le service au meilleur prix ...

Equipementiers depuis 1993, nous distribuons les marques
suivantes ...



JAKO

mitre

Nous sommes spécialistes du marquage et maîtrisons
les différentes techniques que sont :

FLOCKAGE - SERIGRAPHIE - BRODERIE - SUBLIMATION - TRANSFERT

SUR

ARTS MARTIAUX
CONCESSIONNAIRE
MATSURU
METAL BOXE
ADIDAS

TEE-SHIRT
SWEAT-SHIRT
SURVETEMENT
COUPE-VENT
MAILLOT & SHORT
SAC

COUPES
MEDAILLES
TROPHEES

PARA-PHARMACIE
MATERIEL PEDAGOGIQUE



sport action
R.D.S
fabricant

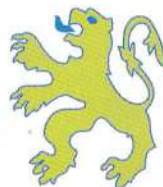

42 bis Chaussée Brunehaut
60120 ANSAUVILLERS
rd.sport@wanadoo.fr

mob. 06 80 70 05 98
03 44 51 92 62
03 44 77 16 92

Tout le sport au service des Clubs et des Collectivités