

Opuscule 2006

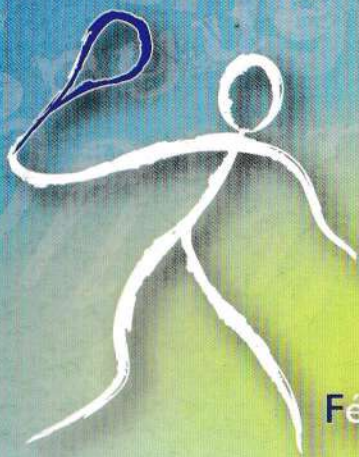

FFLP

Fédération Française
de Longue Paume

HURIER JONCOURT

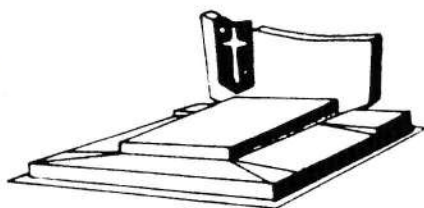

CAVEAUX - MONUMENTS
ARTICLES FUNERAIRES
FLEURS - CADEAUX
DEUILS - MARIAGES

POMPES FUNEBRES

HAB: 98 - 02 - 16

110, rue Georges Pompidou

02100 SAINT-QUENTIN

Tél: 03 23 08 16 07

Fax: 03 23 65 08 07

REMISES AUX PAUMISTES ET A LEURS FAMILLES



Des fleurs dans le monde entier...



INTERFLORA

FEDERATION FRANCAISE DE LONGUE PAUME

Siège social :

23, chemin du Thil 80000 AMIENS
tél./ fax: 03 22 95 65 09 - e-mail
S.A.G. n° 9981- C.C.P. PARIS n°2 095-08 G

Anciens Présidents :

RAYNAL Gabriel-Joseph	de 1921 à 1948 décédé en exercice	JOUY Jean-Claude,	Fév. à sept. 1993
MICHEL Maurice	de 1949 à 1952 - d°-	BERNARD Jean,	intérim Sept. à déc. 1993
BARBABE Pierre	de 1953 à 1965	SCELLIER Jeannick,	de 1994 à Juil. 1997
BUFFARD Pierre	de 1966 à 1992	BOURGEOIS Michel,	intérim de Août à Déc. 1997
LAZURE Marcel	déc. 1992 à Fév. 1993	SCELLIER Jeannick	de 1998 à 2004

COMITE DIRECTEUR



Sur la photographie, (de gauche à droite, de haut en bas) :

Hurier C, Delpuech J, Cool R, Amann G, Grimaux JP, Chiraux F, Fache J, Buffard P, Joly F, Fay F, Duyck C, Boucher C, Guenard AC, Ansel T.
Labruyère R, Bertin S, Chiraux B, Savary C, Fay D, Albaladéjo S, Labruyère B.

Président d'honneur :

Pierre BUFFARD 22, rue Benoit Malon - 92310 Sèvres
tél. / fax : 01 45 34 27 84

Jeannick SCCELLIER 1, rue des Cauriers - 80680 Sains en Amiénois
tél. : 03 22 09 90 31
e.mail : jeannick.scellier@wanadoo.fr

Vice-Présidents d'honneur, les présidents des unions départementales de l'Oise et de la Somme :

Philippe DESHABIT 7, rue Maurice Tytgat - 60120 Plainville
tél. : 03 44 51 19 47

Jean-Claude DORMARD 25, rue du Blanc-Mouton - 80200 Péronne
Tél. : 03 22 84 63 09 - 06 71 84 34 21

Président :

Christian DUYCK 64, route Nationale 80200 Estrées-Mons tél./fax : 03 22 85 18 38
fflp@wanadoo.fr

Vice-Présidents

Michel BOURGEOIS 13, rue de Saint-Just 60420 Maignelay-Montigny tél. pers : 03 44 78 88 77
27, rue du Docteur Finlay - 75015 Paris tél./fax : 01 45 75 26 61
Joël FACHE 19, rue des Lilas - 60420 Le Fretoy-Vaux tél. : 03 44 51 09 28
Frédéric JOLY 32, Grande rue - 80290 Moyencourt-lès-Poix tél./fax : 03 22 46 52 93
prof. : 03 22 54 70 00

Trésorier Général

François FAY 23, Chemin du Thil - 80000 Amiens tél. : 03 22 95 26 97

Trésorière Adjointe

Séverine ALBALADEJO 22, rue de Péronne - 80320 Ablaincourt-Pressoir tél. /fax: 03 22 83 08 95

Secrétaire Général

Bruno CHIRAUX 39, Chaussée Brunehaut - 80200 Estrées-Deniécourt tél. : 06 81 06 87 05
tél./Fax : 03 22 85 25 27

Secrétaire Adjointe

Anny-Claude GUÉNARD 31, av. Charles de Gaulle - 80290 Poix de Picardie tél. : 06 10 64 39 06
56, rue Bernard Cuminal - 80090 Amiens 03 22 49 06 46

Membres

Guillaume AMANN 8, rue de l'église - 80200 Barleux tél. : 06 12 85 69 94
03 22 84 51 31

Stéphane BERTIN 60, rue Pierre et Marie Curie -80320 Chaulnes tél. : 06 33 45 57 71

Charles BOUCHER 14, rue du Dessous - 80200 Athies tél. : 03 22 85 65 64
06 89 60 81 91

François CHIRAUX 12, rue de Devise - 80200 Monchy-Lagache tél. : 06 98 80 04 59

Romarc COOL 9, rue de la Pouillette du Calvaire - 80320 Licourt tél. : 06 07 28 57 63

Alexandre DELATTRE 4 bis, rue des Fossés - 80340 Bray-sur-Somme tél. : 06 87 42 37 10

Jacky DELPUECH 12, rue Dieu - 80290 Croixrault tél. : 03 22 90 54 33
06 07 16 57 27

Danielle FAY 23, chemin du Thil - 80000 Amiens tél. : 03 22 95 26 97

Jean-Pierre GRIMAUX 47, rue de Pertain - 80320 Chaulnes tél. : 06 86 53 55 63

Christophe HURIER 2, rue de la Fontaine - 80200 Tertry Tél. : 03 22 85 15 03
06 30 66 85 22

Renaud LABRUYERE 23, rue des Naviages - 80200 Péronne tél. : 03 22 85 38 28
06 19 80 59 69

Claire SAVARY 153, route d'Albert - 80200 Cléry-Sur-Somme tél. : 03 22 84 45 33
06 09 54 72 39

Médecin Fédéral

Patrice GADROY 54 bis, rue de St Quentin - 80400 Ham tél. : 03 23 81 00 47

Vérificateurs Aux Comptes

Alain DORMARD 27, rue Massenet - 80240 Roisel tél. /fax : 03 22 86 66 35

Jean-Claude LERICHE Les Tilleuls, rue d'Amiens - 80260 Talmas tél. : 03 22 93 79 67

Moniteurs Fédéral et Unions

Benjamin LABRUYERE 22, rue de Péronne - 80320 Ablaincourt-Pressoir tél. : 03 22 83 08 95
labruyerelp@yahoo.fr 06 12 87 25 46

Thomas ANSEL 24, rue de la Vierge - 80190 Nesle tél. : 06 19 60 82 22

Frédéric ESPALIEU 7, rue de Crèveccœur - 60130 Bulles tél. : 06 10 31 05 81

Clément Gorin 2 bis avenue de la Gare - 80290 Poix de Picardie tél. : 06 81 60 93 50

LIGUE DE PICARDIE DE LONGUE PAUME

Siège social : Mairie de PERONNE
Association créée le 15 novembre 1977 - C.C.P. LILLE 1 542 27 H

Anciens Présidents

LAZURE Marcel d' Amiens de 1977 à 1992
BERNARD Jean de Chaulnes de 1992 à 1997
DUYCK Christian d'Estrées Mons de 1997 à 2004

COMITE DIRECTEUR

Président d'honneur:

DUYCK Christian 64 , route Nationale 80200 ESTREES-MONS Pers/Fax : 03 22 85 18 38

Membres d'honneur:

Dormart Jean-Claude - Président de l'Union des sociétés de Longue Paume de la Somme
Deshabit Philippe - Président de l'Union des sociétés de Longue Paume de l'Oise

Présidents :

FACHE Joël 19 , rue des Lilas 60420 LE FRESTOY-VAUX 03 44 51 09 28

Vice-Présidents :

DELAVENNE Jacques 33, Rés. Chenonceau 80320 CHAULNES 03 22 85 54 33
GRIMAUX Jean-Pierre 47 , rue de Pertain 80320 CHAULNES 03 22 83 22 39
VIVOT Pierre 22 , rue des Vergers 80131 FRAMERVILLE 03 22 85 80 55

Secrétaire Général :

PERONNET Jean-Marie 5 , rue de Coivrel 60420 MONTGERAIN 03 44 51 28 04

Secrétaire Adjoint :

PERONNET Jean-Jacques 238 , rue de l'Abbaye 60420 ST-MARTIN-AU-BOIS 03 44 51 12 24

Trésorier :

DELAVENNE Jacques 33, Rés. Chenonceau 80320 CHAULNES 03 22 85 54 33

Médecin de la Ligue :

BALCONE Jean 17 , rue Roger Salengro 80320 CHAULNES 03 22 85 46 68

Vérificateurs aux comptes :

DORMARD Alain 27, rue Massenet 80240 ROISEL 03 22 86 66 35
LERICHE Jean-Claude Les Tilleuls, rue d'Amiens 80260 TALMAS 03 22 93 79 67

Couverture - Zinguerie

Devis gratuit

Dominique PAILLE

80200 CLERY sur SOMME

Tel. : 03 22 84 41 23



garage.poret@wanadoo.fr

1, rue de l'Eglise
80200 ASSEVILLERS
Tél. : 03 22 85 23 13
Fax : 03 22 85 91 56

Marc PORET

CARROSSERIE AUTOMOBILE

MECANIQUE et REPARATIONS toutes marques

Marbres Universels

Remorquage 24 h./24 h

Agréé Assurances

Vente de Véhicules



C.I.T.-DESSAINT

**SPECIALISTE des
TENUES de SPORT**

*Un fabricant
à votre service !*



30 r J. Moulin - AMIENS

Tél 03 22 95 32 98 - Fax 03 22 89 01 49

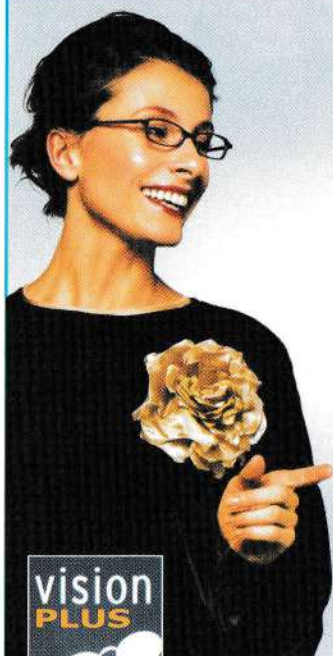

**S. Jacquart
Opticien**

54 rue du Général Foy
80400 HAM

Tél.: 03 22 37 07 55

Vision Adultes
+ Monture
2 verres
anti-rayures **59€**

Traitement anti-reflets pour 30% de plus



Tout le monde s'y retrouve.

UNION DES SOCIÉTÉS DE LONGUE PAUME DE L'OISE ET DES COMMUNES LIMITOPHES DU DÉPARTEMENT

Fondée le 7 octobre 1908 à MIGNELAY par G. Bourgeois . Déclarée à la Sous-Préfecture de CLERMONT le 22 mars 1909

Anciens Présidents :

GAMACHE Henri de BRETEUIL 1909 à 1919 - BOURGEOIS Gabriel de MIGNELAY 1919 à 1933 - BOUSSARD Auguste de BRETEUIL 1933 à 1934 - LEFEBVRE Georges de FRESTOY-VAUX de 1934 à 1946 - CAPRONNIER Victor d'ANSAUVILLERS 1946 à 1949 - REVERDI Léopold de ST-JUST-EN-CHAUSSE de 1949 à 1959 - POURCELLE Pierre d'ANSAUVILLERS de 1959 à 1973 - LECLAIRE Adrien de TARTIGNY de 1973 à 1980 - BACCIOCHINI Etienne de 1980 à 1982 - BRUNEL Jean-Marie de MERY-LA-BATAILLE de 1982 à 1992 - FACHE Joël de LE FRESTOY-VAUX de 1992 à 1996 - Michel BELETTE de 1996 à 2004.

Comité d'honneur :

SCELLIER Jeannick d'EQUENNES-POIX - DUYCK Christian d'ESTREES-MONS

Comité Directeur

Président :

DESHABIT Philippe 7, rue Maurice Tytgat 60120 PLAINVILLE 03 44 51 19 47

Vice-Présidents :

FACHE Joël 19, rue des Lilas 60420 LE FRETTOY-VAUX 03 44 51 09 28

Secrétaire :

GUICHOUX Hugues 19, rue du Lundi 80500 PIENNES-ONVILLERS 03 22 78 14 92
06 66 93 78 46

Secrétaire Adjoint :

ROY Eric 12, rue de Plainville 60420 WELLES-PERENNES 03 44 51 22 74

Trésorier :

FLAMENT Mickaël 2, rue Saint Michel 60120 PLAINVILLE 03 44 51 92 81

Vérificateur aux comptes :

DECEUNINK Philippe 14, rue Ganiage 60420 MIGNELAY-MONTIGNY 03 44 51 14 95

CHANTRELLE Gérard 26, la Roseaie 80500 MONTDIDIER 03 22 78 13 45

Membres :

CARLIER Christian 44, rue des Bois 60420 MERY-LA-BATAILLE 03 44 51 05 98

DE BEULE Olivier 11, rue de la Gare 60120 GANNES 03 44 51 42 80

DE BEULE Sylvie 11, rue de la Gare 60120 GANNES 03 44 51 42 80

FOREST Laurence 11, rue de Serevillers 60120 BROYES 03 44 51 92 41

GERARD André rue du Moulin 60120 MORY-MONTCRUX 03 44 51 91 22

HATTE Jean rue Saint-Médard 80500 ETELFAY 03 22 37 01 13

JEAN Blandine 3, rue des Halles 60120 ANSAUVILLERS 03 44 51 43 87

MAILLET Laurent 87, rue de Saint Géry 60400 VARENNES 06 84 73 79 06

ROY Eric 12, rue de Plainville 60420 WELLES-PERENNES 03 44 51 22 74

Consultant extérieur : BATICLE Christophe

Nombre de sociétés affiliées : 16



TECHNICIEN DU SPORT

LE SPECIALISTE DU SPORT COLLECTIF

DEVIS GRATUIT CLUBS ET ASSOCIATIONS

Matériel Longue Paume, raquette, cordage

ADIDAS - LOTTO - PUMA - NIKE - TEDDY SMITH - OXBOW - ASICS
AIRNESS - DIA - COLUMBIA - UMBRO - CONVERSE - FAT

Rue de Madrid - Z.A.C. du Mont-Saint-Quentin - 80200 PERONNE
Tél. : 03 22 84 48 04 - Fax : 03 22 84 21 24

Jusqu'au bout de l'effort ...

SARL

STPE



**VOIRIES - ASSAINISSEMENTS
CLÔTURES - TERRASSEMENTS DIVERS
MACADAM - DALLAGE**

10, ROUTE DE FORGES - 80290 LA CHAPELLE SOUS POIX
Tél. 03 22 90 23 15 - Port. 06 14 27 67 82 - Fax : 03 22 90 23 15

SPACE MUSIC

DISCOMOBILE - SONORISATION
(sonorisateur de la FFLP)

MARIAGE - REPAS DANSANT - THÉ DAN-
SANT - COMMUNION - BAPTÊME

Philippe URIER

4c, route de Beauvois - 02590 GERMAINE

☎ 03 23 68 70 30

 **Optic 2000**
ROYE

A.S. Leroy
Opticienne

Centre Commercial Intermarché - Tél. : 03 22 79 19 19
2 bis rue Saint Pierre - Tél. : 03 22 87 13 63

Union des Sociétés de Longue Paume de la Somme

(Ancienne «Union des Sociétés de Longue Paume de Picardie» fondée en 1897)

Siège Social : Mairie de CHAULNES

S.A.G. n° 14.821 -C.C.P. LILLE n° 431.97.Y

Anciens Présidents

VERMONT Léon de Berny en Santerre - CATOIRE Albert d'Amiens (décédé en exercice en 1910) - CARON Henri de Biarre (1910-1921) - PUISSEGUER André de Chaulnes (1921-1930) - CHATELAIN Alfred de Chaulnes (1930-1935 décédé en exercice) - BARNABE Pierre (1935-1953) - PECHON Raymond (1953-1976 décédé en exercice) - BERNARD Jean de Chaulnes (1976) - BOITEL Marcel de Nesle (1976-1984)- JOUY Jean-Claude de Saint-Christ-Briost (1985-1992) - DUYCK Christian d'Estrées-Mons (1993-2004).

Membres d'honneur

JOUY Jean-Claude d'Athies - DUYCK Christian d'Estrées-Mons - BUFFARD Pierre de Paris - SCELLIER Jeannick d'Equennes-Pois - BRUNEL Jean Marie de Méry la Bataille - BELLETTE Michel de Quiry le Sec - FACHE Joël de Frestoy-Vaux.

Comité Directeur

Président :

DORMARD Jean-Claude	25, rue du Blanc Mouton	80200 PERONNE	03 22 84 63 09 06 71 84 34 21
---------------------	-------------------------	---------------	----------------------------------

Vices-Présidents :

LEFEBVRE Francis,	10, boulevard des Anglais	80200 PERONNE	03 22 84 21 51
DELATTRE Vincent,	2, rue Eugène Lefebvre	80800 CORBIE	06 76 84 54 99

Secrétaire Général :

LANDREIN Louis,	1, place de l'église	80290 EQUENNES	03 22 90 13 52
	Internet : louis.landrein@wanadoo.fr		Fax : 03 22 90 13 52

Secrétaire-adjoint :

LECLERC Bruno,	19, place de la République	80290 POIX DE PICARDIE	03 22 90 14 34
----------------	----------------------------	------------------------	----------------

Trésorier Général :

WAUTERS Patrick,	13, rue de la ferme	80800 FRANVILLERS	03 22 40 13 75 06 20 60 36 31
------------------	---------------------	-------------------	----------------------------------

Trésorière-adjointe :

COLLART Catherine,	7, rue du Clos St Vincent	80340 BRAY SUR SOMME	03 22 76 04 75 06 09 71 76 51
--------------------	---------------------------	----------------------	----------------------------------

Membres :

ALBALADEJO Serge,	8, rue la Fontaine	80200 BIACHES	03 22 84 29 18 06 12 79 57 60
BECQUET Jean-Michel,	7, Grande Rue	80200 MESNIL-BRUNTEL	03 22 84 44 53
BIDAUX Hubert,	2, rue du Gourdin	80200 ATHIES	06 09 98 72 29
COULON André,	179, route d'Albert	80200 CLERY SUR SOMME	03 22 84 26 99
DELATTRE Nicolas,	6, rue du Bac	80200 BARLEUX	03 22 84 56 82
DUYCK Sophie,	2, Gal. des Baléares	51100 REIMS	03 26 91 64 32
FAY François,	23, Chemin du Thil	80000 AMIENS	03 22 95 26 97
PAUX Julien,	20, rue de la Place	80200 BARLEUX	06 75 08 70 94
PLACET Arlette	21, Chaussée Brunehaut	80200 BRIE	03 22 84 49 37

Médecin de l'Union :

BALCONE Jean,	17, rue Roger Salengro	80320 CHAULNES	03 22 85 46 68
---------------	------------------------	----------------	----------------

Cadre technique :

ANSEL Thomas,	24, rue de la Vierge	80190 NESLE	06 19 60 82 22 03 22 78 35 34
---------------	----------------------	-------------	----------------------------------

Vérificateurs aux comptes :

DELATTRE Alexandre	4bis, rue des fossés	80340 BRAY	06 87 42 37 10
FACHE Joël	19, rue des Lilas	60420 LE FRESTOY VAUX	03 44 51 09 28

39, RUE ROGER SALENGRO
80320 CHAULNES
TELEPHONE 03 22 85 40 21
Télécopie 03 22 83 93 07
E mail : limousin.merlier.fabienne@notaires.fr

FABIENNE LIMOUSIN-MERLIER

MAITRE EN DROIT

NOTAIRE

LONGUE PAUME - EQUIPEMENTS

(raquettes, balles liège et mousse, plots, chasses)

Association créée le 24 février 1993

Président :

Alexandre DELATTRE
4 bis, rue des Fossés
80340 BRAY-SUR-SOMME

Téléphone :

06 87 42 37 10

Secrétaires / Trésoriers

Gérard CHANTRELLE
François FAY

Membres

Joël FACHE
Francis LEFEBVRE

COMMISSIONS 2006

COMMISSION SPORTIVE

Président : F. Joly

Membres permanents :

Les Présidents d'Unions : Ph. Deshabit et J-C. Dormard

Les secrétaires d'Unions : H. Guichoux et L. Landrein

Membres : G. Amann , C. Boucher , F. Chiraux , B. Chiraux , A. Delattre , J. Delpuech , J. Fache , J-P. Grimaux
C. Hurier

Membres hors C.D. : Ph. Denorme , J.M. Péronnet , M. Gontier

Aide administrative : B. Labruyère , T. Ansel , F. Espalieu

Sous-Commission Tournois Hivernaux

Coordination : Ch. Boucher

Aide Administrative : B. Labruyère , T. Ansel

Sous-Commission Vétérans

Coordination : J. Fache , J.P. Grimaux , F. Fay , M. Gontier

Sous-Commission Classements

Coordination : Ch. Hurier

Aide Administrative : B. Labruyère

COMMISSION JEUNES

Président : A. Delattre

Membres permanents : C. Boucher , S. Bertin , R. Labruyère , C. Savary , B. Labruyère , T. Ansel , F. Espalieu

Membres hors C.D. : P. Denorme , H. Guichoux , D. Debeauvais , L. Landrein , S. De Beule

COMMISSION FEMININES

Présidente : A-C. Guénard

Membres permanents : S. Albaladéjo , D. Fay , C. Savary , B. Labruyère , T. Ansel , F. Espalieu

Membres hors C.D. : C. Collart , S. Duyck , V. Legrand , M.O. Fagnon

COMMISSION ARBITRAGE

Président : J. Fache chargé de la liaison avec le comité fédéral

Secondé par C. Bourlon , chargé de la liaison avec les arbitres

Membres permanents : F. Chiraux , A.C. Guénard , C. Savary , B. Labruyère , T. Ansel , F. Espalieu

A. Dormard , J.P. Grimaux , J.M. Hurier , F. Lefebvre , J.M. Delaunay

COMMISSION MEDICALE

Président : P. Gadroy

Membres permanents : G. Amann , Les médecins d'Unions

COMMISSION REGLEMENTS ET STATUTS

Le groupe : M. Bourgeois , C. Duyck , J. Fache , F. Joly

COMMISSION FORMATION

Présidente : D. Fay

Membres permanents : G. Amann , C. Boucher , S. Bertin , B. Chiraux , C. Savary , B. Labruyère , T. Ansel ,

F. Espalieu , Louis Landrein

COMMISSION COMMUNICATION INTERNE (Licences , opuscule , Longue Paume infos)

Président : C. Hurier

Membres permanents : S. Albaladéjo , R. Labruyère , B. Labruyère , T. Ansel , F. Espalieu

Sous-commission Longue Paume Infos

Coordination : B. Chiraux , S. Albaladejo , A. Delattre , C. Duyck

COMMISSION PROMOTION

"Relations "

Président : C. Duyck

M. Bourgeois , J. Fache

Avec le concours de P. Buffard et J. Scellier

Les présidents d'Unions : P. Deshabit et J.C. Dormard

"Communication , presse et médias "

Membres permanents : S. Albaladéjo , B. Chiraux , C. Savary

COMMISSION DEVELOPPEMENT

Président : C. Duyck

Membres permanents : G. Amann , S. Bertin , B. Chiraux , A. Delattre , J. Fache , D. Fay , J.P. Grimaux

R. Labruyère , B. Labruyère , T. Ansel , F. Espalieu

DISCIPLINE

Première instance :

Joël Fache , Jean-Claude Dormard , Louis Landrein , Jéssael Peronnet, Michel Warin , Christophe Bourlon
à compléter

Appel :

Président : Francis Lefebvre

Valérie Legrand , Fabrice Langlois , Jacques Delavenne , Philippe Coulon

Hugues Guichoux , Anny-Claude Guénard , Alexandre Delattre , Frédéric Joly

SOCIETE DE LONGUE PAUME DE PARIS

Numéro d'affiliation : 75 000

Nombre de licenciés : 13

Couleur des maillots : Blanc

Président : BUFFARD Pierre
22 , rue Benoit Malon 92310 SEVRES
Tel et Fax: 01 45 34 27 84
pierre.buffard@wanadoo.fr

SENIORS

021 BUFFARD	Benjamin	5	006 DELAMARRE	Philippe	4e5t	
002 BUFFARD	Denis	H5	020 DODEMAN	Jean-Charles		5
001 BUFFARD	Pierre	H5	016 MUGNIER	Eric	2e5t	
015 COUDERT	Pascal	5	025 TICOT	Alain		5
022 DARID	Emmanuel	5	008 VALLANA	Jacques		5

DIRIGEANTS

003 BOULANGER Jean

005 DELAMARRE Robert

JEUNES

§ 024 MICHAU Mickael J

APPEL AUX PAUMISTES PICARDS

Si vous résidez à Paris ou en banlieue, et si même vous n'y passez qu'un week-end, n'hésitez pas à vous rendre au jardin du Luxembourg. Le dimanche matin, en toute saison, entre 10 h. et 13 h., vous pourrez participer à des séances d'entraînement. Les paumistes parisiens auront grand plaisir à vous accueillir. Et aussi en semaine, les soirs d'été à partir de 18h. jusqu'à la fermeture du jardin, vous pourrez "peloter" (la balle s'entend ...). Dans tous les cas, si vous n'avez pas votre raquette, on vous en prêtera une.

Dans un cadre agréable et un milieu sympathique, vous conserverez ou retrouverez la forme

Si vous souhaitez un contact préalable, téléphonez au Président, ou à Denis Buffard (01 43 27 09 95) ou à Jacques Vallana (01 47 89 48 74) ou à Eric Mugniez (08 70 24 94 40)

Nous demandons aux Présidents de Sociétés, aux membres des comités, aux moniteurs et animateurs de bien vouloir relayer cet appel

ANSAUVILLERS

Numéro d'affiliation : 20 60 070

Présidente : JEAN Blandine
3, rue de la Halle 60120 ANSAUVILLERS
Tel : 03 44 51 43 87

Nombre de licenciés : 19

Couleur des maillots : Bleu(Enfants)
Blanc (Adultes)

SENIORS

113 CARON	Aymeric	4
083 HEYMINK	Jonathan	5
098 LELIEVRE	Anthony	5
010 LORTON	Emmanuel	4e5t
080 LORTON	Gérald	5
007 MATIFAS	Jean-Marie	3t4e
032 MATIFAS	Jean-Paul	5
028 MENNESSIER	Jean-Jacques	2e3t
024 ZARITA	Frédéric	4e5t
011 ZARITA	Michel	4t5e

JEUNES

106 HEYMINK	Kévin	M
086 HEYMINK	Nicolas	C
110 HOAREAU	Tony	M
094 LAVALLE	Alexis	J
089 MATIFAS	Grégory	B

FEMININES

097 COELHO	Oxianne	M
049 JEAN	Blandine	S

DIRIGEANTS

060 PROUST Béatrix

040 MATIFAS Michel

++*+*+*+*+*+*+*+*

BRETEUIL

AAE LONGUE PAUME

Numéro d'affiliation : 20 60 085

Présidente : DRAY Martine
30 rue d'Amiens 60120 BRETEUIL-SUR-NOYE
Tel : 03 44 80 04 79

Nombre de licenciés : 11

Couleur des maillots : Blanc

Corr : ESPALIEU Frédéric 7 rue de Crèvecoeur 60120 BULLES tel : 06 10 31 05 81

JEUNES

135 BELOT	Vincent	C
124 BOETHIEWIEZ	Conrad	B
133 BOETHIEWIEZ	Joseph	C
121 CATRY	Alexis	B
136 DEMEYER	Jérémy	C
126 LELONG	Antoine	B
134 LINDERER	Guillaume	C
132 RISCADO	Julian	M

FEMININES

130 DEMEYER	Tiffany	B
125 LELONG	Anais	B
122 RISCADO	Léonore	B

BROYES

Numéro d'affiliation : 20 60 071

Président : FOREST Martial
 11 rue de Serevillers 60120 BROYES
 Tel 03 44 51 92 41

Nombre de licenciés : 31

Couleur des maillots : Blanc et Bleu

SENIORS

030	BECQUE	Alain	3e5t		011	MARIAGE	Bruno	5
013	BOURBIER	Gérard		H5	009	TAILLEU	Hervé	5eH4
078	CANNY	Philippe		5	002	DUBOIS	Jules	5
025	CANNY	Remy		5	021	FOREST	Martial	5

JEUNES

020	BOURBIER	Gaëtan	C	
024	CANNY	Mickaël	C	
069	FAVREL	Tanguï		P
062	FOREST	Guillaume	J(4e5t)	
028	GUERVILLE	Alexandre	C	
023	JASINSKI	Kevin	C	
065	LACOMPTE	Clément	J	
067	LEBAS	Adrien		B
043	LEBAS	Antoine	J	
068	MASSE	Simon		M
042	MASSE	Thomas	C	
049	MINOT	Quentin		B

FEMININES

057	LAPSYNSKI	Amandine		P
074	GUERVILLE	Anais		P
080	CANNY	Blandine		P
066	LAPSYNSKI	Charline		B
071	CANNY	Christine	S	
081	LACOMPTE	Claire		
039	LEBAS	Florine	S1	
037	BOURBIER	Pascale	S	
026	FOREST	Pauline		B
027	VANDEPUTTE	Sarah		B

DIRIGEANTS

072 FOREST Laurence

MAIGNELAY-MONTIGNY

Numéro d'affiliation : 20 60 073

Président: BOURGEOIS Michel
 13, rue de St-Just 60420 MAIGNELAY-MONTIGNY
 Tel : 03 44 78 88 77 ou 01 45 75 26 61

Nombre de licenciés : 9

Couleur des maillots : Blanc-Bleu

SENIORS

019 BOURGEOIS Michel H5
 021 CANNY Christian H5
 024 DREVILLE Jacques H5
 009 DREVILLE Nicolas H5
 029 POIZOT Jacky 5

DIRIGEANTS

037 DECEUNINCK Philippe
 025 GARNIER André

DIRIGEANTS

131 LEGAY Matis P
 132 MALHEIRO Thomas B

++*+*+*+*+*+*+*

MERY LA BATAILLE

Numéro d'affiliation : 20 60 074

Président: BRUNEL Jean-Marie
 40, impasse des Bruyeres 60200 MARGNY-LES-COMPIEGNE
 Tel : 03 44 83 10 67
 Cor: WARNIER Michel 5, rue de la Victoire 60420 MERY-LA-BATAILLE Tel : 03 44 51 08 11

Nombre de licenciés : 31

Couleur des maillots : Blanc-Vert

SENIORS

136 BRODBECK Frédéric	4e5t	028 LACOFFE Gilles	4
054 CARLIER Benoit	3e4t	133 LANGLOIS Fabrice	H4
105 CARLIER Eric	5	004 PAWLY Michel	H5
§ 007 CARRE Bernard	H5	§ 061 PICHARD Mickaël	3e4t
079 DEMEYER David	4	034 SASSIER André	4eH5
118 DEMEYER Gaël	4t5e	§ 057 SASSIER Emmanuel	3e4t
128 GUIBON Mathieu	5	037 WARNIER Jean-Marie	H5
068 JOSSELIN Bertrand	4		

JEUNES

135 DEVOIR Cyril	C	129 LACOFFE Fabien	C
160 LACOFFE Clément	J	082 LACOFFE Grégory	C
159 LACOFFE Geoffray	C	158 RAFFAULT Sébastien	C

FEMININES

077 CARLIER Bénédicte	S	055 LACOFFE Nicole	S
-----------------------	---	--------------------	---

DIRIGEANTS

003 BRUNEL Jean-Marie	001 DEPUILLE Claude
021 CARLIER Christian	002 JOSSELIN Jacques
008 DEMEYER Gilbert	006 MAILLARD René
134 DEMEYER Gilles	038 WARNIER Michel

MONTDIDIER

Présidente d'Honneur: Mme BLAVIER Arlette

Numéro d'affiliation : 20 80 075

6 rue de l'Esplanade 60420 TRICOT

Présidente: DEBEAUVAIS Dominique

Nombre de licenciés : 43

2, rue Jean Labordère 80500 MONTDIDIER

Tel : 03 22 78 12 28

Couleur des maillots : Rouge-Blanc

port : 06 98 34 94 99

Cor: CHANTRELLE Gérard 26 La Roseraie 80500 MONTDIDIER tel : 03 22 78 13 45

SENIORS

181	BLANPAIN	Cédric	5	032	FRESNOY	Eric	5
005	BLANPAIN	Patrick	5	221	FRESNOY	Jonathan	5
178	BLAVIER	Jacky	5	220	FRESNOY	Stéphane	5
001	BLAVIER	Thierry	5	185	MONORY	Jonathan	5
§ 006	CHANTRELLE Gérard		H5	§ 180	MONORY	Marcellin	3
§ 219	DUHAMEL	Alexandre	2t3e	031	PECHON	Lawrence	2t5e
231	DUHAMEL	Fabien	3e4t	§ 258	PIERRE-LOUIS	Laurent	3e4t
§ 170	DUPONT	Cyrille	5	§ 047	QUILLET	Michel	2t3e
§ 139	DUPONT Jean-Michel		5eH4	§ 103	SERGENT	Yannick	3e4t
§ 150	DUPONT	Maxime	5	§ 163	WARGNIER	Olivier	2t3e
254	ESPALIEU	Frédéric	4t5e	034	WATTELLIER	Arnaud	5

JEUNES

247	EVART	Kény	M	252	RUBIGNY	Christopher	M
197	MONORY	Aurélien	C	255	RUBIGNY	Pierre	P
222	MONORY	Dylan	B	§ 256	ZAMITH	Marvin	B
251	RINGLER	Hans	M				

FEMINIENS

§ 242	BARIS	Charlotte	M	§ 019	JEUNECOURT	Karine	S
§ 243	BOUVIER	Elodie	M	§ 249	PERICAT	Laurie	M
259	DEPARIS	Chloé	M	§ 250	PERICAT	Mélanie	B
§ 028	WARGNIER	Céline	S(4)	215	ZILIANI	Alice	J

DIRIGEANTS

199	BLAVIER	Arlette		193	JEUNECOURT	Roger	
076	DEBEAUVAIS	Dominique		257	PERICAT	Patrice	
237	DUHAMEL	Christian		196	SPYCHALA	Bernard	

NOYON

Président: JOUY Christian

Numéro d'affiliation : 20 60 76

6, rue du Château d'Eau 60400 SEMPIGNY

Nombre de licenciés : 4

Tel : 03 44 44 08 42 ou 06 70 57 12 13

Vice-Président: MAILLET Laurent

Couleur des maillots : Blanc-Rouge

87, rue St Géry 60400 VARESNES Tel : 06 74 83 05 41

SENIORS

§ 003	JOUY	Christian	H5	§ 067	MAILLET	Laurent	4e5t
§ 078	MERLIER	Kevin	5	§ 061	TRIARD	Jérôme	4e5t

PLAINVILLE

Président : GERARD André

2,rue du Moulin Montcrux 60120 MORY-MONTCRUX

Tel : 03 44 51 91 22

Tel (inscription) : 03 44 51 15 56

Cor: DESHABIT Philippe 7 rue M. Tytgat 60120 PLAINVILLE Tel : 03 44 51 19 47

Numéro d'affiliation : 20 60 078

Nombre de licenciés : 35

Couleur des maillots : Blanc-Bleu

SENIORS

059	DEGUEHEGNY	Fabien	4t5e		113	GAUDEFRIN	Christophe		5
123	DELIGNIERE	Sébastien	4t5e		047	GERARD	Laurent	2	
039	DESHABIT	Eric		5	090	LAURENT	Jérémy		5
006	DESHABIT	Francis	3t4e		081	LAURENT	Jonathan	3	
034	DESHABIT	Philippe 1			080	LAURENT	Ludovic	1	
028	FLAMENT	Bruno		5	054	LEFEBVRE	Raphaël		3
008	FLAMENT	Jacky	3t5e		024	MARIE	Christophe	Exc1t	
033	FLAMENT	Mickaël	Exc1t		102	MASCHELEIN	Laurent		3

JEUNES

116	CALONNEC	Mathieu	C		118	GRANDSART	Anthony	C	
108	CARPENTIER	Benjamin	C		121	KAZMIERZAT	Francois		B
119	DELATRE	Kévin		M	103	LAURENT	Anthony		B
112	DESHABIT	Richard		B	117	LE RIOUX	Rémi		M
078	DESHABIT	Thibaut	C		114	PETITPEZ	Dylan		M
					125	PINAULT	Clément		M

FEMININES

124	DESHABIT	Sandrine	S		095	FLAMENT	Marine	S	
044	DESHABIT	Sylvie	S		091	FLAMENT	Pauline		S1

DIRIGEANTS

038	BATICLE	Christophe			012	GERARD	André		
007	DESHABIT	Jacques			018	RAYEZ	Pierre		

QUIRY LE SEC

Numéro d'affiliation : 20 80 079

Président : LELIEVRE Hervé
 17 , rue de l'Eglise 80250 CHAUSSOY-EPAGNY
 Tel : 03 22 41 59 05
 Corr: Michel BELETTE 1 rue Charles Violette tel : tel/fax 03 22 41 40 08

Nombre de licenciés : 7
 Couleur des maillots : Bleu

SENIORS

063	BELLETTTE	Thibault	5
024	DEMORCY	François	3t5e
025	DURAND	Christophe	5
020	LELIEVRE	Hervé	3e4t
031	LELIEVRE	Raynald	4t5e
032	MARIE	Frédéric	3e4t
028	DEMORSY	Romain	5

++*+*+*+*+*+*+*+*

ROLLOT

Président : HATTE Jean
 rue St Médard 80500 ETELFAY
 Tel : 03 22 37 01 13

Numéro d'affiliation : 20 80 080

Nombre de licenciés : 23

Couleur des maillots : Vert-Orange

SENIORS

055	BALLEUX	Christophe	5
021	CAULE	Daniel	5
050	CAULE	Frédéric	5
007	COZETTE	Ludovic	5
012	CZEPZYNSKI	Jean-Claude	5
011	GELLYNCK	Fabien	3e5t
010	GELLYNCK	François-Xavier	5
071	GRIMAL	Benoit	5
014	HATTE	Henri	5
015	HATTE	Jean	4eH5
043	LAFOREST	Gérard	3e4t
035	PONTILLON	Jonathan	5
025	PUILLE	Stéphane	5
069	SAINJAL	Christophe	4e5t
046	WATTINCOURT	Christophe	5
048	WATTINCOURT	Fabrice	3

JEUNES

057	CRESPEL	Gaëtan	C
058	CRESPEL	Guillaume	C
060	CZEPZYNSKI	Ludovic	J(4e)
066	DUBREUIL	Loïc	C
065	ROBERT	Maxime	J

FEMININES

059	CZEPZYNSKI	Ludivine	C
070	CZEPZYNSKI	Claire	B

TARTIGNY

Numéro d'affiliation : 20 60 081

Président: LECLAIRE René
 rue Croix Robert 60120 TARTIGNY
 Tel : 03 44 51 90 89

Nombre de licenciés : 4

Couleur des maillots :

SENIORS

001 LECLAIRE Jérôme 5
 003 LECLAIRE René H4t5e

DIRIGEANTS

007 DELORME François O29 LEFAY Alain

WELLES PERENNES

Numéro d'affiliation : 20 60 083

Présidente: DE BEULE Sylvie
 11, rue de la Gare 60120 GANNES
 Tel : 03 44 51 42 80
 Corr : ROY Eric 12, rue de Plainville 60420
 WELLES-PERENNES Tel : 03 44 51 27 74

Nombre de licenciés : 34

Couleur des maillots : Rouge

SENIORS

007 CARON	Pascal	4	018 ROY	Eric	4
§ 054 DE BEULE	Olivier	4e5t	021 TYTGAT	Didier	4t5e
			064 VASSEUR	Frédéric	5

JEUNES

089 BEN ABDALLAH	Medhi	M	063 MOKHNECHE	Jimmy	B
100 CAPRONNIER	Florian	M	093 PAPIN	Steven	B
101 CARON	Romarc	P	075 ROY	Charles	M
§ 076 DE BEULE	Louis	B	081 ROY	Clément	B
§ 052 DE BEULE	Quentin	J	095 ROY	Hugo	P
§ 051 DE BEULE	Valentin	C	074 ROY	Tanguy	M
084 DEBAVELAERE	Mathieu	C	096 TYTGAT	Benjamin	P
091 DEBAVELAERE	Vincent	M	079 TYTGAT	Florian	M
097 DOUAY	Lucas	B	073 TYTGAT	Romain	C
078 LEFEVRE	Thomas	C	102 VASSEUR	Maxime	J

FEMININES

099 BADAS	Lucie	P			
049 CARON	Mélanie	J	092 DUTRIEU	Anais	M
056 CAUMARTIN	Marion	B	090 LEFEVRE	Elise	M
060 CAUMARTIN	Pauline	P	098 ROY	Chloé	P
§ 032 DE BEULE	Sylvie	S	067 ROY	Sandrine	S

MEMBRES AFFILIES A L'UNION DES SOCIETES DE LONGUE PAUME DE LA SOMME

Numéro d'affiliation : 20 80 300

Nombre de licenciés : 3

003 BALCONE Jean
005 JOUY Jean-Claude

002 MOREAU Antoine

AMIENS (A.S.P.T.T)

Numéro d'affiliation : 20 80 001

Nombre de licenciés : 9

Cor.: FAY François , 23 chemin du Thil
80000 AMIENS Tel : 03 22 95 26 97

Couleur des maillots : Jaune

SENIORS

060 DELAVENNE	Timothée	5	059 LAZURE	Pierre-Yves	5
029 DOMINGUEZ	Francisco	5	021 MEUNIER	Pierre	5
032 HAUDEGON	Eric	5	003 RICHY	Edgar	5
034 LANDOT	Thierry	5	007 VICART	André	5
058 LAZURE	Hervé	5			

ATHIES

Numéro d'affiliation : 20 80 002

Nombre de licenciés : 39

Président BLERIoT Hervé 20 rue de la Gare
80200 ATHIES
Tel : 06 15 17 77 26
Corr.: HENNE François
17 , rue du Dessous 80200 ATHIES
TEL : 03 22 85 67 09

Couleur des maillots : Rouge et Noir

SENIORS

097 APFFEL	Thomas	5	168 DESWARTVAEGHER	Hugues	3e4t
§ 149 BIDAUX	Hubert	H5	037 DEVENDEVILLE	Michel	H5
§ 100 BIDAUX	Sébastien	2e3t	022 DEVENDEVILLE	Loïc	4t5e
077 BLERIoT	Hervé	4t5e	§ 008 HENNE	François	5
§ 056 BOULAND	Arnaud	2e3t	§ 114 LEFEVRE	Pierre	5

JEUNES

179 BERGER	Damien	C	§ 180 DESWAERTVAEGHER	Steven	P
133 BLERIoT	Benjamin	M	175 HUYSSCHAERT	Gaétan	B
174 CREUTZER	Bastien	M	140 LARGNIER	Hugo	J
173 CREUTZER	Florian	C	§ 151 MAQUET	Quentin	M
§ 181 DELACROIX	Emeric	P	155 MAQUET	Thomas	B
154 DELACROIX	Romain	C	182 MORONVILLE	Charles	B
§ 177 DESCHAMP	Florian	M	§ 176 STASIAK	Pierre	P
§ 169 DESWARTVAEGHER	Kevin	C	§ 130 WALTON	Nicolas	M
183 GABER	Kévin	B			

FEMINIENS

§ 126 BOULAND	Justine	C	139 LARGNIER	Léa	S1
003 BOULAND	Monique	S	141 LARGNIER	Solweig	M
184 COPE	Léa	P	§ 167 LEFEVRE	Marie	C
§ 170 DECOMBLE	Mélanie	B			

DIRIGEANTS

002 BOULAND	Jean-Charles	129 HENNE	Marie
163 DEPECKER	Gilberte	142 RIMETTE	Rémi
076 GUILLEMONT	Jean-Claude		

BARLEUX

Président: DELATTRE Nicolas
6, rue du Bac 80200 BARLEUX
Tel: 03 22 84 56 82

Número d'affiliation : 20 80

Nombre de licenciés : 41

Couleur des maillots : Bleu

SENIORS

011	AMANN	Guillaume	3t4e	022	DELATTRE	Nicolas	4
017	BILLAS	Sébastien	5	014	DELATTRE	Vincent	4
§ 045	BOYARD	Aurélien	4e5t	023	DOUAY	Patrick	5
048	CADET	Olivier	5	027	JARZYNSKA	Denis	4eH5
§ 019	CAPELLE	Romuald	4e5t	024	JARZYNSKA	Olivier	3
012	COOL	Romarc	2eH3	025	LEROY	Ludovic	3
041	COOL	Ronald	3	010	PAUX	Julien	4
013	DELATTRE	Alexandre	3	§ 042	THEROINE	Stéphane	3e4t

JEUNES

047	BOEREMA	Kévin	B	§ 038	CAPELLE	Dimitri	C
§ 046	BOYARD	Maxime	M	§ 035	DEGRY	Alois	P
028	CADET	Julien	M	§ 049	DERBECQUE	Pierre	B
040	CADET	Valentin	B	031	FOURDAIN	Antoine	M

FEMININES

016	CADET	Aurélié	S	030	CREPIN	Angélique	M
036	CASE	Alicia	P	044	MALABEUF	Chloé	P
029	CASE	Anaïs	M	032	MALABEUF	Margot	C
033	COOL	Roselyne	J	037	MARSOIN	Kelly	J

DIRIGEANTS

004	CADET	Benoit	043	COUTURIER	Mickaël
020	CADET	Pilar	002	D'HONDT	Ephrem
001	CADET	René	007	DUPONT	Louis
005	CAPELLE	Michel	003	FRANCOIS	Eric
			008	FRANCOIS	Maurice

BELLOY EN SANTERRE, ESTREES-DENIECOURT ET HAUTE PICARDIE

Numéro d'affiliation : 20 80 15

Président : LABRUYERE Benjamin
 22, rue de Peronne 80 320 ABLAINCOURT
 Tel : 06 12 87 25 46

Nombre de licenciés : 55

Couleur des maillots : Noir

SENIORS

JEUNES

014	CAILLAU	Alexandre	2t4e	
§ 049	CAILLOUET	Grégory		3
057	CAVEL	Ludovic	2t3e	
019	CHIRAUX	Bruno	2t3e	
§ 008	CHIRAUX	François		1
020	COURTOIS	Antony	3t4e	
047	DEBEUGNY	François	3eH4	
016	DELAVENNE	Mickaël		4
077	DEMEUSERE	Elie	2t3e	
033	DHENIN	Romain		5
037	GILIBERT	Alexandre	2t3e	
004	GRANGER	Olivier	2t4e	
010	GRANGER	Tanguy		4
012	GUIBON	Dave	1t2e	
018	GUIBON	Gérard		4eH5
013	GUIBON	Vincent		2
011	INIGO	Geoffrey		3
005	LABRUYERE	Renaud	1t3e	
030	LENGLET	Sylvain		4
006	LESAGE	Benoit	3e4t	
050	PINGEOT	Mathieu	2t3e	
045	PINGEOT	Noël		5eH4
051	PINGEOT	Sébastien		3
066	THIBAUT	Jonathan		4e5t
048	WARGNY	Freddy	4eH4	
046	WAUTERS	Patrick		4e5t

069	ANCELIN	Yoann		J	
076	BRIANCHON	Morgan			B
031	COURTOIS	Alexis			M
024	COURTOIS	Kevin		C	
064	DELAMARE	Benjamin			M
070	DHEDIN	Florian			M
058	DOUAY	Mickaël		J	
042	DUFOUR	Guillaume		J	
043	DUFOUR	Jérémy			M
021	FAGNON	Florian		C	
041	HERICOURT	Florian		C	
061	LE ROUX	Loïc			M
029	LEGENDRE	Aurélien		C	
022	LESAGE	Thomas		J	
074	MALOSZYC	Alexis		C	
044	MARQUANT	Jean-Baptiste			M
060	RAOELISON	Edouard			M
059	RAOELISON	Printz			M
035	REGNAULT	Julien		C	

FEMININES

075	DELAMARE	Angélique		B	
071	DHEDIN	Laury		M	
007	FAGNON	Marie-Odile	S		
023	LESAGE	Sophie		S	
067	MAJOT	Ludivine			M
025	OBERT	Audrey		C	
036	OBERT	Mélanie			M

DIRIGEANTS

032	CAVEL	Claude			
001	CLOUET	Pierre			
002	LABRUYERE	Benjamin			

BIACHES

Président: LEGRAND Ludovic
 1, rue du Bois de Ville 80200 BIACHES
 Tel : 03 22 84 39 91
 Port : 06 72 00 34 26

Numéro d'affiliation : 20 80 006

Nombre de licenciés : 45

Couleur des maillots : Orange-Vert
 ou Saumon

SENIORS

001	ALBALADEJO Serge	H4	
§ 105	BOULANGER Gérald	4	
§ 097	CASE Anthony 1e2t		
§ 164	CAVEL Francis	5eH4	
§ 153	CAVEL Guillaume 2		
169	CHIZZOLINI Angélo	5	
§ 132	COUTINHO Nicolas 2e3t		
124	DEGREMONT David	4	
007	DELONGHE Jean-Paul	H5	
060	DOUAY Noël	H4	
§ 123	GARNOTEL Laurent	4t5e	
§ 100	GOURDAIN Guillaume 2t3e		
§ 080	GOURDAIN Vincent 2		
§ 012	LEGRAND Ludovic	4	
§ 161	PLACET Jean-Pierre	H5	
§ 142	PLATEL Frédéric 3		
095	RABIER Alexandre 3		
144	THEROINE Thomas 3e4t		
§ 024	VASSEUR Alain 3		

JEUNES

178	DEGREMONT Hugo		P
175	EXPERT Anthony		M
179	GARNOTEL Maxime		P
166	HAQUETTE Baptiste		M
180	HENOT Anthony		M
§ 140	LECHEVIN Marien	C	
§ 154	LEGRAND Loïc		B
§ 137	LEGRAND Rémy	C	
§ 181	LERICHE Maxence		P
§ 158	PLACET David	J(4t5e)	
170	SELLIER Adrien		B
§ 171	TRAULET Romaric		B

FEMININES

§ 143	COUTINHO Gwendoline	C		§ 177	LERICHE Hélène		B
§ 139	DERE Cynthia S1			§ 157	PLACET Amandine S1		
182	EXPERT Laetitia		P	§ 156	PLACET Amélie S		
§ 040	LEGRAND Valérie S			§ 183	WARGNIER Elodie S		

DIRIGEANT

045	ALBALADEJO Séverine	174	LEGRAND Betty
044	DEGREMONT Sandrine	015	OBLIN Bernard
173	DERE Marie-France	163	PLACET Arlette

BOUTTENCOURT

Numéro d'affiliation : 20 80 007

Président: SEIGNEUR Michel
22, route du Tréport 80220 BOUTTENCOURT
Tel: 02 35 94 54 10
Cor: BAYARD André grande rue 80220 BOUTTENCOURT tel: 03 35 93 50 02

Nombre de licenciés : 19
Couleur des maillots : Blanc

SENIORS

050 BAYART	André	5	007 LEROY	Jean	H5
059 DUCHOSSOIS	Patrick	5	033 LEROY	Julien	5
006 FERAMUS	Michel	5	012 LEROY	Mickaël	5
010 GALHAUT	Dany	5	065 SCELLIER	Gaylord	5
011 LAPOSTOLLE	Philippe	H5	003 SEIGNEUR	Jean-Michel	H5t4e
009 LEFRANCOIS	Jean-Christophe	4e5t	004 SEIGNEUR	Michel	H5
035 LEROY	Arnaud	5	058 SELLIER	Jean-Pascal	5

JEUNES

073 BEQUET	Grégory	C	057 DESPREAUX	Benjamin	J
071 CARPENTIER	Florian	J	056 LEFRANCOIS	Romain	J

FEMININES

030 GALHAUT Jennifer S

BRAY SUR SOMME

Numéro d'affiliation : 20 80 008

Présidente: COLLART Catherine
7, rue du Clos Saint Vincent 80340 BRAY-SUR-SOMME
Tel: 03 22 76 04 75 ou 06 09 71 76 51

Nombre de licenciés : 14
Couleur des maillots : Violet

SENIORS

FEMININES

137 BECQUET	Julien	5
§ 132 BOULANGER	Thierry	3e4t
§ 133 DELONGHE	Alexandre	4
§ 136 DELONGHE	David	3t4e
107 HAMEL	Alain	H5
§ 135 LECHEVIN	Bernard	2t3e
105 LEGRAND	Francis	H5
108 LEIGNEL	Clément	5
103 LEIGNEL	Michel	H5
§ 134 SERGENT	Christophe	3
120 YERLES	Franck	3e4t

118 CHATELAIN	Karine	S
§ 119 COLLART	Catherine	S

DIRIGEANTS

104 LEIGNEL Cathia

CHAULNES

Numéro d'affiliation : 20 80 009

Président : DELAVENNE Jacques
33 résidence Chenonceau 80320 CHAULNES

Nombre de licenciés : 88

Tel : 03 22 85 54 33

Couleur des maillots : Bleu-Jaune

Cor : DENORME Philippe 18 , rue Nagot 80320 LIHONS Tel : 03 22 83 96 82

Tel de la société : 06 62 04 70 92

Internet : s.l.p.chaulnes@wanadoo.fr

SENIORS

§ 087	ANTIOCHUS	Hervé		H5	282	HUTELLIER	Gérard		H5
§ 314	BELGUISE	Armand		5	§ 260	HUTELLIER	Romain	1	
§ 290	BELOT	Lucas		5	135	LEGUILLER	Christophe	1	
120	BEN-ALI	Meddy	Exc1t		136	LEGUILLER	Jérôme	112e	
017	BERTIN	Stéphane		314e	§ 271	LOISEAUX	Francis		5
258	CAUDRON	Arnaud		3	§ 183	LOISEAUX	Thomas		5
299	DEFOULOUY	Richard		5	249	MARIAGE CAZIER	Nicolas		5
004	DENORME	Philippe		4	163	NICOLAS	Cyril	3e4t	
269	DEROISSART	Bruno		5	155	NICOLAS	Julien	4	
160	DESCAMPS	Adrien		5	209	PERIN	Loïc	4t5e	
170	DEVES	Mickaël		3t4e	210	PERIN	Mickaël	4e5t	
§ 173	FAVREL	Samuel		3t4e	186	THIROUX	Simon		5
111	FIN	Davy		3t4e	§ 284	VERON	Stéphane	2	
§ 022	FORET	Christophe		4t5e	§ 291	VERRIER	Philippe		5
312	FOYARD	Christophe	Exc1t		§ 307	VIGOUR	Cédric	3	
138	GUILBAUD	Mickaël		4	§ 308	VIGOUR	Mickaël	2t4e	
109	HEU	David		2t4e	283	WILLOT	Vincent	Exc1t	

JEUNES

320	ANSQUER	Nicolas		M	234	GALLAIS	Gauthier	J(4)	
§ 321	BLONDEAU	Mickaël		M	§ 313	GUERDET	Baptiste		P
§ 305	CARON	Maxime		B	§ 316	HENON	Léo		P
298	DEFOULOUY	Benoît	J		289	HURIER	Corentin		P
§ 315	DELAPORTE	Johan		M	222	HUTELLIER	Rémi	C	
137	DENORME	Jérémy	J		§ 323	JOUEN	Pierre	M	
301	DENORME	Lucas		P	§ 324	KOSCIESZA	Thomas	C	
287	DENORME	Quentin		P	242	LELIEVRE	Thomas	M	
§ 310	DENORME	Romane		P	213	LEYZOUR	Alan	C	
§ 309	DENORME	Valentin		M	245	LEYZOUR	Loïc	J	
275	DEPARIS	Nicolas		C	§ 306	MAJ	Maxime	M	
§ 311	DERBECOURT	Grégory		P	319	MARCHADOUR	Julien	J(4t)	
§ 322	DESENCLOS	Flavien		M	244	MOSSE	Aurélien	J	
279	FAVREL	Loïc	J		§ 224	VIBERT	Fabien	M	

FEMINIENS

225	BALCONE	Florence	J		295	GALLAIS	Bernadette	S	
296	BONTE	Marie-Pierre	S		240	GALLAIS	Claire	S2(4e)	
§ 303	BOUREL	Mathilde		P	§ 317	HENON	Lise		P
117	BRUYER	Béatrice	S		276	LEGUILLIER	Céline	J	
248	CAUDRON	Lucie	J		§ 288	LOISEAUX	Sabine	S	
286	DENORME	Valérie	S		§ 302	MAUFROY	Marine		C
§ 300	FORET	Dayana	S		§ 285	VERON	Vanessa	S(4e)	
293	LEBRUN	Margaux		B	§ 318	VERRIER	Cathy	S	
					§ 304	VIBERT	Kelly		P

DIRIGEANTS

133	BERTIN	Chantal			071	GRIMAUX	Jean-Pierre		
108	DELAVENNE	Jacques			292	HURIER	Emmanuel		
134	DENORME	Marie-Thérèse			124	LAMY	Maurice		
208	GRIMAUX	Sylvaine			161	LEGUILLIER	Claude		
					294	VIVOT	Pierre		

CLERY SUR SOMME

Numéro d'affiliation : 20 80 010

Président: COULON André
179, route d'Albert 80200 CLERY-SUR-SOMME
Tel : 03 22 84 26 99
Tel (inscriptions) : 03 22 84 05 17 (COULON Jacques)

Nombre de licenciés : 34

Couleur des maillots : Blanc

SENIORS

JEUNES

§ 025	BLONDEL	Joel	3e4t	
067	CHATELAIN	Arnaud		5
142	CODEVELLE	David	4e5t	
§ 001	COULON	André	3eH4	
005	COULON	Jacques		H5
§ 002	COULON	Philippe	2e3t	
091	CRAMPON	Jérôme	3	
143	DERBECOURT	Sébastien	2e3t	
141	DURAND	Jesse	4e5t	
§ 017	LEFEBVRE	Francis		H5
125	LENGLET	Dominique		5
120	LENGLET	Julien	4e5t	
124	LENGLET	Sébastien		5
116	MERLIN	Mickaël	3e4t	
117	MERLIN	Vincent	3	
§ 105	RAT	Yohan	4e5t	
§ 104	SAVARY	Florent	2e3t	
103	SAVARY	Maurice		4
§ 024	VELU	Frédéric	3	
128	ZAWADZKI	Morgan		4

150	CRAMPON	Kévin		B
§ 149	DECLERCQ	Pierre		P
140	FOURNIER	Luc	J(4)	
145	FRANQUEVILLE	Alan		B
152	JOSSE	Grégory		B
§ 106	RAT	Tristan	J(4e)	
§ 146	VELU	Benoit		B

FEMINIENS

§ 115	COULON	Bérangère	S	
151	CRAMPON	Gwendoline		P
§ 153	LEGER	Laura		B
§ 147	LENGLET	Faustine		P
§ 148	RAT	Amélie		P
§ 102	SAVARY	Claire	S	

DIRIGEANT

139 DEVILLERS Claudie



A.J.S.
Informatique

UNIKA

L'informatique proche de vous

MR SYLVAIN ARISIO
34. ROUTE DE PERONNE
80200 BIACHES
TEL: 03.22.79.00.71
Site Web : www.arisio.com

EQUENNES_POIX

Numéro d'affiliation : 20 80 011

Président: PECOURT Hubert

Nombre de licenciés : 75

80290 EPLESIER

Tel : 03 22 90 17 12

Couleur des maillots : Blanc

Cor : DELPUECH Brigitte 4 , rue de Thieulloy 80290 EQUENNES

Tel : 03 22 90 92 62

Tel (inscriptions) : 06 32 41 77 47

SENIORS

098 CARBONNIER Benoit	4	010 LANDREIN Philippe	5
044 COLIN Bruno	3t4e	112 LESOBRE Nicolas	3t4e
081 COLIN Jean-José	4eH5	113 MAILLE Frédéric	5
073 COLLE Vincent	3e4t	124 OLSEN Niels	5
146 DEHOSTINGUE Lionel	5	005 PECOURT Hubert	5
021 DELPUECH Jacky	2t4e	011 PECOURT Thomas	3t4e
015 DENEUX Olivier	5	§ 089 QUIGNON Thibault	2t3e
074 DESMAREST Hubert	4	§ 007 SCELLIER Jeannick	H5
064 GORIN Clément	3t5e	174 TOLEDO Rémi	5
020 GRAUX François	4	142 VASSEUR Simon	3t4e
030 JOLY Frédéric	Exc2t	127 VILHEM Romain	4e5t
016 LANDREIN Laurent 2			

JEUNES

§ 180 BOQUERY Bastien	B	§ 151 LECLERC Nicolas	M
136 CARRE Anthony	C	§ 181 LELEU Anthony	B
129 CARRE Julien	J(3e4t)	155 LENOIR Alexandre	M
179 COLLET Philippe	C	§ 176 MAISON Baptiste	P
107 DEHOSTINGUE Aurélien	J	157 PETIT Guillaume	M
§ 175 DUEZ Damien	M	158 POSTEL Jean	M
144 GEDEON Charles	C	159 POSTEL Victor	M
145 GEDEON Edouard	C	§ 108 QUIGNON Geoffrey	C(4e)
§ 168 GUILBERT Gautier	M	167 SAKHO Mathurin	B
§ 169 GUILBERT Thomas	B	165 SAKHO Théophile	M
154 KUGENER Fabian	M	178 VANDERWEE Christopher	B
§ 131 LECLERC Florent	J		

FEMININES

068 BARDY Vanessa	S	§ 039 GUENARD Anny-Claude	S
182 BRISPOT Caroline	B	161 JOLY Cécile	C
111 CARBONNIER Lucie	S(4e)	153 JOLY Sophie	M
137 DEHOSTINGUE Justine	C	024 LANDREIN Sabine	S
§ 090 DELPUECH Brigitte	H5	§ 029 MAISON Claire	S(4e)
183 DELPUECH Camille	P	§ 184 QUIGNON Axelle	P
§ 119 DUEZ Delphine	J	§ 162 QUIGNON Juliane	B
§ 095 GREDE Amélie	S	§ 185 QUIGNON Laura	P
051 GUENARD Anaïs	S	140 TETART Natacha	J

DIRIGEANTS

132 CARBONNIER Alain	148 LECLERC Bruno
147 CARRE Pascal	006 PECOURT Michel
120 DANIEL Pierre	177 PETIGNY Jacky
121 DELATTE Marie-Louise	173 POSTEL Jérôme
001 GRAUX Michel	149 TETART Raoul
003 LANDREIN Louis	

ESTREES MONS

Présidente : DUYCK Sophie
 2 . Galerie des Baléares 51100 REIMS
 Tel : 06 66 20 69 92

Numéro d'affiliation : 20 80 013

Nombre de licenciés : 58

Couleur des maillots : Blanc-Vert

SENIORS

002 BOULANT	Albert		H5	162 LEROY	Fabien		4e5t
054 BOULANT	Antony	3t4e		090 LONGUET	Emmanuel	2t3e	
§ 167 BOULANT	Henri		H5	§ 195 PARANT	Bernard		H5
§ 066 BOULANT	Sylvain	2t3e		§ 038 POTEL	Laurent	1t4e	
015 CABARET	Bernard		5	074 POTY	Arnaud	Exc1t	
§ 016 CABARET	Hervé		4eH4	029 RABIER	Claude		4e5t
§ 005 CABARET	Jean-François		H4t5e	§ 009 RABIER	Francis		H4t5e
§ 206 CHARLET	Gilles		H5	107 RICHY	Stéphane	2t3e	
204 DIEDIC	Grégory	2		116 RIMBAULT	Cédric		4
125 DUPARCQ	Guy		5	161 RODRIGUEZ	Pierre		5
§ 020 DUYCK	Christian		H5	156 SAROT	Damien		4e5t
§ 123 DUYCK	Clément	2t4e		205 VIAUD	Alex		4
154 FOURNIER	Guillaume		4	§ 213 VIAUD	Loïc		4
§ 216 LECLERCQ	Olivier		5				
083 LEFEVRE	Bertrand	2t3e					
187 LEGAY	Gérard		5				
166 LEPERE	Julien	3e4t					

JEUNES

174 BOURLEUX	Yohann		C	193 MOREIRA	Dylan		M
§ 207 CHARLET	Maxime	J		217 MOUTON	Jason		B
§ 209 DELATTRE	Aubain		B	§ 197 RINGARD	Bertrand		M
211 DELEFORTERIE	Léo		P	§ 208 RINGARD	Paul		P
180 DUPARCQ	Alexandre		C	192 URIER	Alexis		B
218 HOTIER	Freddy		B	173 VAN EECKE	Geoffroy	J	
175 LEROY	Kevin	J(4e5t)		219 VERDURE	Dylan		P
				198 VERDURE	Geoffroy		C

FEMININES

075 BOURLEUX	Stéphanie		S	§ 057 DUYCK	Sophie		S
§ 021 CABARET	Isabelle		S	210 LEPERE	Camille		P
148 CABARET	Juliette		J	§ 079 LONGUET	Sandrine		S
179 DUPARCQ	Camille		J	§ 061 POTEL	Delphine		S
				200 SAROT	Mélanie		M

DIRIGEANTS

177 DUYCK	Denise.			030 RABIER	Jean		
007 POTY	Joël			033 VICAINNE	Raymond		

FOUCAUCOURT**Président:** LECLERCQ François

11, chaussée Brunehaut 80340 FOUCAUCOURT

Tel: 03 22 85 24 02

Cor: DOUAY Robert 5 Square St Omer 80170 ROSIERES

Numéro d'affiliation : 20 80 014

Nombre de licenciés : 13

Couleur des maillots : Bleu

SENIORS

007 BASSET Jacques 5	068 HAQUETTE Bertrand 5
025 CHATELAIN Gérard 5	017 LECLERCQ Bruno 4
009 DEBRUYNE Dominique H5e	015 LECLERCQ Emmanuel 5
003 DOUAY Robert H5e	010 LECLERCQ François H5e
027 GUERRA Miguel 5	006 SARAFINOSKI Claude H5e

JEUNES

075 LECLERCQ François-Xavier J	077 LECLERCQ Aude C
076 LECLERCQ Mathieu C	

FEMININE**LE FAY**

Numéro d'affiliation : 20 80 018

Président: LECLERCQ Marcel

11 rue de Vergies LE FAY - FRETTECUISSIE 80140 OISEMONT

Tel: 03 22 25 17 71

Cor: MADOUX Etienne, 19 rue de l'Eglise 76340 HODENG AU BOSQ

Tel: 02 35 93 60 29

Nombre de licenciés : 18

Couleur des maillots : Blanc

SENIORS

§ 005 DIEUDONNE Gilbert 4e5t	§ 010 LECLERCQ Philippe 5
008 GACOIN Alain 5	012 LEROY Gilbert 5
009 LECLERCQ Hervé 4e5t	§ 017 OLIVEIRA Vincent 5
§ 039 DIEUDONNE Romain 5	

JEUNES

047 BARBE Maxime M	044 MALET Mickaël J
041 DEVILLEPOIX François C	050 PAILLE J
	§ 043 POIRET Yohan J
042 DUBAL Clément J	048 TRAVET Julien M
049 MAGNIEZ Antony J	045 TRAVET Mickaël J

DIRIGEANTS

003 LECLERCQ Marcel 004 MADOUX Etienne

MARCHELEPOT**Président:** SILHAVY William

16 rue de Nesle 80200 MARCHELEPOT

tel: 03 22 83 14 73 et 06 15 76 55 46

Cor: POTEL Didier 10 rue de l'Eglise 80200 MARCHELEPOT

Numéro d'affiliation : 20 80 019

Nombre de licenciés : 19

Tel: 03 22 83 94 07

Couleur des maillots : Orange

SENIORS

198 DUHENOIS Grégory 3	197 DENIN Fabien C
077 JORDAN Ludovic 4	196 MINI Thibaut P
158 LEROY Stéphane 3e4t	153 PINGEOT Dimitry J
113 PONCHART François 5	195 POTEL Gabin P
035 POTEL Didier H4	135 POTEL Geoffrey J(4)
100 POTEL Nicolas 4	163 POTEL Joshua C
031 SAVIN Mickaël 4	186 THOQUENNE Maxime C
036 SILHAVY Laurent 5	187 VERET Dino J
021 SILHAVY William 3e4t	

FEMININES**DIRIGEANTS**

034 SAVIN Guy 181 LUU Pauline C

MATIGNY

Président :

Numéro d'affiliation : 20 80 029

Corr: CARPENTIER Jean-Luc 34 rue de Falvy 80400 MATIGNY

Nombre de licenciés : 2

Tel : 03 22 88 92 34

Couleur des maillots : Bleu

SENIORS

001 CARPENTIER Jean-Luc H5
050 FOUBERT Guillaume 5

++*+*+*+*+*+*

MESNIL BRUNTEL

Numéro d'affiliation : 20 80 020

Président: BECQUET Jean-Michel

Nombre de licenciés : 11

7, grande rue 80200 MESNIL-BRUNTEL

Tel : 03 22 84 44 53

Couleur des maillots : Blanc

SENIORS

JEUNES

§ 093 BECQUET Frédéric 4e5t
§ 112 BECQUET Jean-Michel H5
§ 105 BECQUET Thierry 5
§ 115 EDOUARD Mathieu 5
§ 132 LEPLA Frédéric 5
§ 129 PETITPREZ Alexis 5

134 DUCHAUSSOY Christophe J
125 LESAGE Thomas C
§ 131 TROISVALLET Valentin C

FEMININES

DIRIGEANT

§ 130 BECQUET Sophie B

005 ADAM Paul

NESLE

Président: ANSEL Thomas
 24 , rue de la Vierge 80190 NESLE
 Tel : 06 19 60 82 22 ou 03 22 78 35 34

Numéro d'affiliation : 20 80 021

Nombre de licenciés : 57

Couleur des maillots : Blanc-Vert

FEMININES

216 BOUCHER	Valérie	S1	
218 BRUYANT	Malorie		B
202 DUMONT	Olivia		M
224 DUPARCO	Marion		
196 MARIE	Audrey	S2	
207 MENNEQUIN	Gwendoline		B
211 PIROLO	Clara		

DIRIGEANT

068 VILLETTE Roland

SENIORS

163 ANSEL	Michel		H5
158 ANSEL	Thomas	Exc1t	
197 BOUCHER	Charles	Exc1t	
219 BOURSIN	Jimmy	3t4e	
162 BRIDOUX	Christopher	4	
142 BRIDOUX	Nicolas	4	
012 DELPORTE	Dominique	2	
144 DOUAY	Joseph		5
170 FOULON	Guillaume	3	
199 FOYARD	Jérôme	3t4e	
145 LANGUE	Grégory		5
134 LANGUE	Mathieu	3	
164 POLY	Sébastien	3t4e	
141 TOTET	Cédric		5
215 WARGNIER	David	1t2e	

JEUNES

190 BINET	Aurélien	J	
213 DELAVENNE	Clément		P
189 DELAVENNE	Kevin	C	
191 DELAVENNE	Timothé		B
159 DEMULE	Sébastien	J(3)	
214 DERAMBURE	Margan	C	
185 DERVILLEZ	Adrien		M
154 DOUAY	Yannick	J	
212 DUFOUR	Rémi		B
152 DUMONT	Mickaël	J(4e)	
178 DUPREZ	Benjamin		M
206 DUQUESNE	Antoine		B
208 FRADJ	Hugo		P
200 GONTHIER	Florian	C	
184 KIEFFER	Jason	C	
183 LANGUE	Thomas	C	
221 LEBLOND	Axel		B
227 LERICHE	Florentin		B
225 LEROY	Sébastien		B
193 MAFILLE	Benjamin	C	
194 MAFILLE	Christopher	J	
177 MALABEUF	Florian	C	
192 MENNQUIN	Kevin	C	
201 PAKULA	Guillaume	C	
220 PEZIN	Gauthier		M
210 PIROLO	Corentin		B
223 PONCHART	Nicolas		B
217 POTURALSKI	Dimitri		B
205 SACRE	Olivier		M
153 SAUTY	Rémy	J	
222 SEJOURNE	Mathieu		B
226 SILHAVY	Kilian		P
209 TOTET	Dylan		B
203 VILLIERS	Maxime		M

PERONNE

Numéro d'affiliation : 20 80 022

Président : DORMARD Alain
27 rue Massenet 80240 ROISEL
Tel/Fax : 03 22 86 66 35
Port : 06 89 49 09 17

Nombre de licenciés : 57

Couleur des maillots : Blanc

SENIORS

§ 299	BRASSEUR	Dominique		5	185	LESPINASSE	Guillaume	3e4t	
§ 107	DERBECOURT	Daniel		H5e	206	LESPINASSE	Julien		5
§ 073	DERBECOURT	Francis		4eH4	142	MAES	Franck	2e3t	
§ 003	DORMARD	Alain		4eH5	249	NORMAND	Michel		H5
009	DORMARD	Jean-Claude		H4e5t	127	RICBOURG	Cédric	3	
§ 010	FAY	François		H5	207	RICBOURG	Loïc		5
§ 045	FAY	Laurent		5	014	SAVARY	Jacques		5
§ 133	GONTIER	Anthony	2e3t		§ 128	SELLIER	Jimmy		4e5t
§ 004	GONTIER	Marc	3eH3		017	VERDY	Francis		H4t5e
237	LECAT	Christopher		5					

JEUNES

§ 314	BOULET	Paul		P	262	LEJEUNE	Aurélien	J	
315	BOURSIN	Kévin		M	268	LEJEUNE	Mathieu		C
§ 284	BRASSEUR	Thibault		M	§ 283	LEJEUNE	Thibaut		C
285	CHENNOUFI	Tarik	J		288	LEROUGE	Fabien		M
§ 318	DEBECQUE	Pierre		B	302	LEROUGE	Loïc		M
308	DEVISME	Simon		M	255	PEPIN	Alexis		C
296	DIEVAL	Kévin		M	§ 289	PLOUVIER	Antoine		M
309	DUBOIS	Yohann		B	217	RICBOURG	Fabrice	J	
§ 310	ELMAOUDI	Oualid		B	312	ROUILLARD	Bastien		B
245	HAGARD	Arnaud	J		§ 303	SMAGGHE	Thibault		M
305	JASNOS	Valentin		C	§ 298	SORIN	Julien		M
319	KUZNIEWICZ	Jérémy		B	§ 295	TRICOT	Maxime		M
301	LEBLANC	Ugo		P					

FEMININES

306	CASTEL	Manon		B	300	LEBLANC	Chloé		B
304	DIEVAL	Madeline		B	254	LEBLANC	Justine		C
§ 316	FLEURY	Céline		B	233	NORMAND	Elodie	S1	
§ 317	FRANCELLE	Mélisa		B	232	NORMAND	Gaëlle	S	
134	GONTIER	Magali	S		320	ZARROU	Salima		B

DIRIGEANTS

023	FAY	Danielle			013	SAVARY	Guy		
105	PEPIN	Serge							

ROSIERES EN SANTERRE

Numéro d'affiliation : 20 80 024

Président d'Honneur : WARIN Fernand

Président : LESKO François

Nombre de licenciés : 42

rue du Général DEGAULLE 80170 ROSIERES-EN-SANTERRE

Tel : 03 22 88 07 74

Couleur des maillots : Blanc-Bleu

Corr : WARIN Michel 13 rue Arnaud Lepage 80440 DOMMARTIN Tel : 03 22 09 59 07

SENIORS

JEUNES

062	CZEKAI	Jean-luc		5	188	CARON	Xavier		B
§	167	DERBECOURT	Franck	2e3t	148	CHOPPIN	Benoit		M
	095	DUFRENNE	Fabien	1t3e	186	CORDONNIER	Julien		M
§	034	FEUILLARADE	Gilles		5	163	DACOSTA	Jérémy	C
	166	HURTEL	Jérémy	3	176	DELPECHIN	Thomas		C
	169	HURTEL	Jonathan		5	183	DELPORTE	Dylan	B
	016	KUPEZAK	Michel	Exc1t	§	128	DENEUX	Dann-Charles	J(4)
	170	LESAGÉ	Patrick		5	§	145	DENEUX	Hervine
	001	LESKO	François	Exc1t		184	DOUCHET	Geoffrey	B
	037	MAGALHAES	Alexandre	1		164	DUPEIGNE	Edouard	J
§	074	POIGNET	Jean-Claude		5	185	DUPET	Dylan	B
§	031	RICQUE Jean-François		Exc1t		177	GOBEAUT	Geoffrey	M
	087	TREFFCON	Philippe	2t3e		173	HARLAY	Thomas	M
	113	VIGOUR	Gérald		H5	178	LEFEVRE	Clément	M
	010	WARIN	Michel		H5	162	MOUSSAQUI	Steven	C
	168	WILLOT	Bruno	3t4e		147	PINGEOT	Benjamin	J
	039	YTHIER	Gérard	4		§	076	RICQUE	Valentin
						182	STOWIK	Jimmy	B
						§	152	TOMEZACH	Rémy
									C

DIRIGEANTS

175	BONNARD	Marie-Thérèse
174	CHOPPIN	Philippe
008	VANMELKEBEKE	Hubert
114	WARIN	Fernand

FEMININES

§	181	FEUILLARADE	Marine	B
	187	LESKO	Jeanne	M

SAINTE CHRIST BRIOST

Numéro d'affiliation : 20 80 026

Président: PARAIN Anthony
24 grande rue 80190 EPENANCOURT
Tel : 06 74 52 67 08

Nombre de licenciés : 55

Couleur des maillots : Blanc et Bleu

SENIORS

JEUNES

090 BASSET	Michel	H4		243 BOUCHER	Florian		B
207 BONNEVILLE	Patrick	3eH4		236 DOBROMETZ	Clément		P
151 CAPLIER	Guillaume	3t4e		226 DOUTART	Julien		M
188 CRAMPON	Corentin		5	§ 173 DRAPIER	Baptiste	J	
176 DEBRUYNE	Christophe	2t3e		209 LAUDE	Jordan		M
215 DEBRUYNE	Jean-Claude		H5	§ 230 LESTURGEZ	Hugues		P
112 DRAPIER	Johan	2t4e		180 LESTURGEZ	Luc		C(4)
§ 012 FALEMPIN	Jacky		5eH4	242 MANTAU	Alexandre		C
§ 198 FALEMPIN	Jérôme	3e4t		§ 156 PARRAIN	Mathieu	J(4e)	
007 HAUDEGON	Bernard		H5	§ 221 PASSARELLA	Rémi		M(TS)
120 HAUDEGON	Gérard		H5	§ 183 PINGEOT	Benoit		M(TS)
014 HAUDEGON	Joé		H5	§ 220 PINGEOT	Hugo		P
§ 153 LESTURGEZ	Geoffrey	3		§ 194 PINGEOT	Simon		B
016 LESTURGEZ	Pascal		4e5t	231 PLESSIER	Théo		P
061 LESTURGEZ	Paul		H4	228 POPULASKER	Maxence		P
054 MAGNIEZ	Philippe 1			185 POPULASKER	Romain		M
§ 140 PARRAIN	Anthony	2		227 SERGENT	Thomas		P
§ 125 PARVILLER	Cédric	2t3e					
108 PARVILLER	Franck		4t5e				
§ 026 PINGEOT	Michel		5				
142 WARGNIER	Fabrice	2t3e					

FEMININES

229 DOBREMETS	Marion		M	235 LESTURGEZ	Manon		
§ 205 FALEMPIN	Emeline		C(TS)	232 LESTURGEZ	Maryline		M
051 GRIMAU	Isabelle	S		§ 184 MANIER	Madeline		C(TS)
§ 218 HOUQUE	Gwendoline		C	§ 201 PARRAIN	Amélie		M(TS)
§ 239 HOUQUE	Ludivine		M	171 PARVILLER	Mélanie		S1
217 HURTREL	Cindy	S2		§ 129 PINGEOT	Marie-Noelle	S	
224 LESTURGEZ	Amélie		M	222 PLESSIER	Margaux		P

DIRIGEANTS

179 MANIER	Jean-Michel			241 MANIER	Michele		
				187 PARRAIN	Alain		

TERTRY

Président: HURIER Jean-Marie
110 rue Georges Pompidou 02100 SAINT-QUENTIN
Tél : 03 23 08 16 07 ou fax :03 23 65 08 07
Cor: HURIER Christophe 2 rue de la Fontaine 80200 TERTRY
Tel : 03 22 85 15 03 ou 06 30 66 85 22

Numéro d'affiliation : 20 80 028
Nombre de licenciés : 42
Couleur des maillots : Violet ou rouge

SENIORS

JEUNES

§ 155	BLERHOT	Alain		H5	154	COCHON	Aurélien	J	
§ 140	BLERHOT	Olivier	1e2t		159	DAUSSY	Tanguy		C
§ 129	BOURLON	Christophe	1e3t		161	DEJARDIN	Tony	J	
027	COLLART	Xavier	1e2t		174	DOUAY	Flavien		P
§ 175	DOUAY	Sébastien		4	184	GAUDEFROY	Nicolas		P
§ 017	HURIER	Christophe	2t4e		170	GOURDAIN	Louis	C	
§ 008	HURIER	Jean-Marie		H5	169	GOURDAIN	Paul		M
053	HURIER	Julien	1e2t		179	HAVRET	Brandon		B
032	HURIER	Laurent		3t4e	180	HAVRET	Jason		P
033	HURIER	Philippe		4	166	HERY	Romain		C
047	LARDINOIS	Franck		4	181	LEFEVRE	François-Xavier		M
042	URIER	Christian		H5	167	RETOURNE	Augustin	C	
040	URIER	Dany		4	178	URIER	Antoine		P
021	URIER	Philippe		4	158	VIEUX	François		C

DIRIGEANTS

139	BOURLON	Gérard		107	URIER	Christiane
156	THIRARD	André				

FEMININES

182	CATRY	Zélisa		M	183	GAUDEFROY	Tiffany		M
172	DEJARDIN	Julie		M	176	MANTEAU	Anais		P
118	DEKERF	Myriam	S		160	POTEL	Ludivine	C	
136	DEKERF	Nathalie		S1	177	URIER	Tiphaine		P
§ 163	DOUAY	Clarisse		P	173	VIEUX	Maeva		B
§ 018	DOUAY	Corinne	S						

LA PAGE DES JEUNES

Classement par catégories

Garçons et filles sont classés dans la même catégorie d'âge qui , pour la saison 2006 ,sont les suivantes :

JUNIORS	-----	nés en 1989 - 1990
CADETS	-----	nés en 1991 - 1992
MINIMES	-----	nés en 1993 - 1994
BENJAMINS	-----	nés en 1995 - 1996
POUSSINS	-----	nés en 1997 ou postérieurement

Cependant , lorsqu'elles sont incorporées dans des équipes mixtes , les féminines bénéficient d'un décalage de deux années , c'est-à-dire qu'elles ont la possibilité de joueur dans la catégorie immédiatement inférieure en âge .

Ainsi :

- les féminines des deux premières années seniors qui figurent dans le présent opuscule sous les abréviations S1 et S2 peuvent participer aux compétitions Juniors
- les féminines juniors aux compétitions Cadets
- les féminines cadettes aux compétitions Minimes
- et les féminines minimes aux compétitions Benjamins.

RESTRICTIONS APORTEES A LA PARTICIPATION DES JEUNES AUX COMPETITIIONS D'ADULTES

Il est interdit d'incorporer des benjamins et , à fortiori des poussins , dans des équipes participant aux compétitions seniors ou juniors .

Il est interdit d'incorporer des minimes dans des équipes participant aux compétitions seniors (les minimes ayant un triple surclassement peuvent participer aux compétitions seniors 5ème et 4ème catégorie ,féminines en terreé , 4x4 et 2x2)

Les cadets ayant un triple surclassement peuvent participer aux compétitions seniors 5ème et 4ème catégorie , féminines en 1x1

Il est interdit d'incorporer des poussins dans des équipes participant aux compétitions cadets .

LA PAGE DES FEMININES

Enlevée

Une seule catégorie
JOUEUSES CLASSEES " EXCELLENCE "

WARGNIER Céline de MONTDIDIER
DERE Cynthia de BIACHES
GALLET Claire de CHAULNES
VERON Vanessa de CHAULNES
COUTINHO Gwendoline de BIACHES
PLACET Amandine de BIACHES
PLACET Amélie de BIACHES
BALCONE Florence de CHAULNES

ARBITRES DE LA F.F.L.P.

BOULANGER	Thierry	Société de	BRAY/SOMME	LEFEBVRE	Francis	Société de	CLERY
BOURLON	Christophe	Société de	TERTRY	MERLIER	Kévin	Société de	NOYON
CARLIER	Christian	Société de	MERY-LA-B	PARANT	Bernard	Société de	ATHIES
COLLART	Catherine	Société de	BRAY/SOMME	PARVILLERS	Cédric	Société de	ST-CHRIST
DELAUNAY	Jean-Marie	Société de	PIENNES	PERONNET	Christian	Société de	MONTGERAIN
DORMARD	Alain	Société de	PERONNE	PLACET	Amélie	Société de	BIACHES
DUYCK	Christian	Société de	E-MONS	PRADEL	Ludovic	Société de	NOYON
GARNOTEL	Laurent	Société de	BIACHES	SAVARY	Claire	Société de	CLERY
GUENARD	Annie-Claude	Société de	EQUENNES	SAVARY	Florent	Société de	CLERY
GUIBON	Gérard	Société de	BSEDHP	VERON	Vanessa	Société de	PERONNE
GUICHOUX	Hugues	Société de	PIENNES	VILLETTE	Roland	Société de	NESLE
HURIER	Jean-Marie	Société de	TERTRY				

MONITEURS Diplômés F.F.L.P (janvier 1997 à janvier 2006)

ALBALADEJO	Serge	Société de	BIACHES	GOURDAIN	Guillaume	Société de	BIACHES
ALBALADEJO	Séverine	Société de	BIACHES	HURIER	Christophe	Société de	TERTRY
ANSEL	Thomas	Société de	NESLE	HURIER	Julien	Société de	TERTRY
BATICLE	Christophe	Société de	PLAINVILLE	HURIER	Laurent	Société de	TERTRY
BENARD	Jean-François	Société de	MONTDIDIER	JOLY	Frédéric	Société de	EQUENNES
BERTIN	Stéphane	Société de	CHAULNES	LABRUYERE	Benjamin	Société de	BSEDHP
BIDAUX	Sébastien	Société de	ATHIES	LABRUYERE	Renaud	Société de	BSEDHP
BOUCHER	Charles	Société de	NESLE	LANDREIN	Laurent	Société de	EQUENNES
CHANTRELLE	Gérard	Société de	MONTDIDIER	LANDREIN	Louis	Société de	EQUENNES
COLLART	Catherine	Société de	BRAY/SOMME	LECAILLE	Jérôme	Société de	BSEDHP
DEBEAUVAIS	Céline	Société de	MONTDIDIER	LEGRAND	Valérie	Société de	BIACHES
DEGREMONT	Sandrine	Société de	BIACHES	MAGNIEZ	Philippe	Société de	SAINT-CHRIST
DENORME	Philippe	Société de	CHAULNES	MOREAU	Eric	Société de	
DESHABIT	Francis	Société de	PLAINVILLE	PERONET	Jésaël	Société de	MONTGERAIN
DUYCK	Christian	Société de	E-MONS	POMART	Christophe	Société de	MAIGNELAY
DUYCK	Sophie	Société de	E-MONS	ROY	Eric	Société de	WELLES-P
GARNOTEL	Cathy	Société de	BIACHES	WARNIER	David	Société de	NESLE
GARNOTEL	Laurent	Société de	BIACHES				

INITIATEURS 1 (Année 2001 à janvier 2006)

BRIDOUX	Christopher	Société de	NESLE	GUIBON	Dave	Société de	BSEDHP
CAPLIER	Guillaume	Société de	SAINT-CHRIST	PERRIN	Mickaël	Société de	CHAULNES
CARON	Stéphane	Société de	E-MONS	PLACET	Amélie	Société de	BIACHES
DEVES	Mickaël	Société de	CHAULNES	SAROT	Darnien	Société de	E-MONS
DUHENNOIS	Grégory	Société de	SAINT-CHRIST	VIAUD	Alex	Société de	E-MONS
GRANDIN	Alexis	Société de	CHAULNES	VIAUD	Laurent	Société de	E-MONS

INITIATEURS 2 (janvier 1997 à janvier 2006)

AMAN	Guillaume	Société de	BARLEUX	LEGUILLER	Christophe	Société de	CHAULNES
BEN ALI	Meddy	Société de	CHAULNES	LEGUILLER	Jérôme	Société de	CHAULNES
DEBRUYNE	Christophe	Société de	SAINT-CHRIST	LEROY	Ludovic	Société de	BARLEUX
DESHABIT	Thomas	Société de	PLAINVILLE	LESAGE	Benoit	Société de	BSEDHP
DUCHATEAU	Guillaume	Société de	MAIGNELAY	LESPINASSE	Guillaume	Société de	PERONNE
GONTIER	Anthony	Société de	PERONNE	LEYZOUR	Yann	Société de	CHAULNES
JEUNECOURT	Karine	Société de	MONTDIDIER	PARRAIN	Anthony	Société de	SAINT-CHRIST
LATARGET	Silvie	Société de	BRETEUIL	URIER	Dany	Société de	TERTRY
LAURENT	Ludovic	Société de	PLAINVILLE				

INITIATEURS 3 (janvier 1997 à janvier 2006)

APFFEL	Thomas	Société de	ATHIES	KASPEREK	Benoit	Société de	MONTGERAIN
BOULANT	Sylvain	Société de	E-MONS	LENGLET	Sylvain	Société de	BSEDHP
CASE	Anthony	Société de	BIACHES	MAILLET	Laurent	Société de	NOYON
DELATRE	Alexandre	Société de	BARLEUX	MUGNIER	Eric	Société de	PARIS
DELATRE	Nicolas	Société de	BARLEUX	PARVILLER	Cédric	Société de	SAINT-CHRIST
FAVREL	Samuel	Société de	CHAULNES	RICBOURG	Cédric	Société de	PERONNE
FIN	Davy	Société de	CHAULNES	SAVARY	Claire	Société de	CLERY
GONTIER	Magali	Société de	PERONNE	SAVARY	Florent	Société de	CLERY
GUICHOUX	Hugues	Société de	PIENNES	VANDEWALLE	Ludovic	Société de	CHAULNES
GUILBAUD	Mickaël	Société de	CHAULNES	WARNIER	Fabrice	Société de	SAINT-CHRIST
JEUNECOURT	Jonathan	Société de	MONTDIDIER	WILLOT	Vincent	Société de	CHAULNES

CALENDRIER 2006

DECEMBRE 2005

Dim 18	France	Benjamins	4/4 t	Championnat hivernale	14h00	Péronne	A. Delattre
--------	--------	-----------	-------	-----------------------	-------	---------	-------------

JANVIER

Dim 8	France	Minimes	4/4 t	Championnat hivernale	14h00	Péronne	L. Legrand
Dim 15	France	Cadets	4/4 t	Championnat hivernale	14h00	Nesle	T. Ansel
Dim 22	France	Minimes	4/4 e	Championnat hivernale	14h00	Nesle	T. Ansel
Dim 29	France	Benjamins	4/4 e	Championnat hivernale	14h00	Nesle	T. Ansel
	France	Cadets	4/4 e	Championnat hivernale	14h00	Rosieres	F. Lesko

FEVRIER

Dim 5	France	Vétérans	Terrée	Championnat hivernale	14h00	Rosieres	F. Lesko
	France	Féminines	Terrée	Championnat hivernale	14h00	Chaulnes	
Dim 12	France	Minimes	4/4 e	Championnat hivernale	14h00	Montdidier	G. Chantrelle
Dim 19	France	Benjamins	4/4 e	Championnat hivernale	14h00	Péronne	S. Duyck
	France	Cadets	2/2	Championnat hivernale	14h00	Rosieres	B. Labuyere
Dim 26	France	Minimes	4/4 t	Championnat hivernale	14h00	Péronne	A. Dormard

MARS

Dim 5	France	Benjamins	4/4 t	Championnat hivernale	14h00	Chaulnes	B. Labuyere
	France	Cadets	2/2	Championnat hivernale	14h00	Nesle	M. Grimaux
Dim 12	France	Vétérans	Terrée	Championnat hivernale	14h00		
	France	Féminines	Terrée	Championnat hivernale	14h00	Chaulnes	B. Labuyere
Dim 19	France	Toutes		Championnat hivernale	8h00	Montdidier	Tous

AVRIL

DATE	SECTEUR	CAT	GENRE	INTITULE	HEURE	LIEU	ARBITRE
LUN 17	O/S	1	TERREE	Coupe Caulier	14h00	E. Mons	S. Duyck
	O/S	2	TERREE	Coupe Caron	8h30	E. Mons	S. Duyck
	O/S	Vétérans	TERREE	Coupe OPEN	10h00	Tricot	P. Deshabit
	Somme	3/4 SH	TERREE	Coupe Compère	14h00	Marchelepote	W. Silhavy
	Somme	5	TERREE		14h00		
SAM 22	France	Juniors	TERREE	Championnat 1ère journée	14h00	Nesle	T. Ansel
	Oise	Minimes	TERREE	Championnat de l'Oise	14h00	Plainville	Gérard A.
	Somme	Minimes	TERREE	Championnat de Somme	14h00	Belloy	B. Labuyère
DIM 23	O/S	1-2	TERREE	Coupe Biebow	14h00	Péronne	A. Dormard
	O/S	2	TERREE	Coupe Dormard	8h30	Péronne	A. Dormard
	Oise	4.5 AH	TERREE	Coupe Guyon	14h00	Broyes	M. Forest
	Somme	3	TERREE	Challenge Chaulnois	14h00	Chaulnes	Ph. Denorme
	Somme	4	TERREE	Challenge Chaulnois	14h00	Chaulnes	Ph. Denorme
	Somme	5	TERREE	Coupe Douville	14h00	Marchelepote	W. Silhavy
SAM 29	Oise	Cadets	TERREE	Championnat de l'Oise	14h00	Piennes	Guichoux H.
	Somme	Cadets	TERREE	Championnat de somme	14h00	Estrées Dénicourt	B. Labuyère
	Oise	Benjamins	TERREE	Championnat de l'Oise	14h00	Broyes	Forest M.
	Somme	Benjamins	TERREE	Championnat de somme	14h00	Nesle	T. Ansel
DIM 30	France	Féminines	TERREE	Championnat 1ère journée Coupe Rabier	13h30	Plainville	An. Cl. Guénard
	O/S	1	TERREE	Challenge Thomas POUX	14h00	Tetry	Bourlon Ch.
	O/S	2	TERREE	Coupe COPPE	8h30	Marchelepote	W. Silhavy
	Oise	3.4 SH	TERREE	Coupe Guibon	8h30	Mery-la-Bataille	Ch. Carlier
	Oise	4.5 SH	TERREE	Coupe Lacourte / Garnier	14h00	Mery-la-Bataille	Ch. Carlier
	Somme	3	TERREE	Coupe Quenel-Coulon	14h00	Cléry	F. Savary
	Somme	4	TERREE	Coupe Falempin	8h30	St Christ	J. Falempin
	Somme	5	TERREE	Challenge Delavenne	14h00	Foucaucourt	R. Douay

MAI

DATE	SECTEUR	CAT	GENRE	INTITULE	HEURE	LIEU	ARBITRE
LUN 1	France	1	TERREE	Championnat 1ère journée	13h30	Nesle	T. Ansel
	France	2	TERREE	Championnat 1ère journée	13h30	Montdidier	Ch. Bourlon
	France	3	TERREE	Championnat 1ère journée	13h30	Rosières	M. Warin
	France	4	TERREE	Championnat 1ère journée	13h30	E-Mons	H. Cabaret
	France	5	TERREE	Championnat 1ère journée	13h30	Piennes	JM Delaunay

SAM 6	France	Juniors	TERREE	Championnat 2ème journée	14h	Piennes	Guichoux H.
	France	Minimes	TERREE	Tableau 1	14h	Athies	Blériot H.
	France	Minimes	TERREE	Tableau 2	14h	Tertry	Hurier C.
DIM 7	France	1	TERREE	Championnat 2ème journée (Coupe Maurice Tydgat)	13h30	Plainville	A. Gérard
	France	2	TERREE	Championnat 2ème journée	13h30	Estrées deniecourt	Ch. Bourlon
	France	3	TERREE	Championnat 2ème journée	13h30	Piennes	H. Guichoux
	France	4	TERREE	Championnat 2ème journée (Coupe Demeyer)	13h30	Mery-la-bataille	Carlier Ch
	France	5	TERREE	Championnat 2ème journée	13h30	Athies	A.Placet
	France	Vétérans	TERREE	Champ France 1ère journée	8h30	Péronne	A.Dormard
LUN 8	France	Féminines	TERREE	Championnat 2ème journée : Coupe Rabier	8h30	Estrées Mons	S.Duyck
	Oise	1,2,3,4,5	TERREE	Championnat	8h30	Piennes	H. Guichoux
	Somme	1	TERREE	Championnat de Somme	14h00	Nesle	Th. Ansel
	Somme	2	TERREE	Championnat de Somme	8h30	Bray sur Somme	C. Collart
	Somme	3	TERREE	Championnat de Somme	14h00	Cléry	F. Savary
	Somme	4	TERREE	Championnat de Somme	8h30	Tertry	Ch. Urier
SAM 13	France	Cadets	TERREE	Tableau 1/Coupe Pèchon	14h00	Rosières	Lesko F.
	France	Cadets	TERREE	Tableau 2	14h00	Athies	Blériot H.
	France	Benjamins	TERREE	Tableau 1	14h00	Estrées Dénicourt	Labruyère B.
	France	Benjamins	TERREE	Tableau 2/Coupe Henri Boulant	14h00	Estrées Mons	Duyck S.
DIM 14	France	1	TERREE	Championnat 3ème journée	13h30	Rosières	F. Lesko
	France	2	TERREE	Championnat 3ème journée	13h30	Tertry	C. Collart
	France	3	TERREE	Championnat 3ème journée	13h30	Poix	Gorin Cl.
	France	4	TERREE	Championnat 3ème journée	13h30	Chaulnes	J.Delavenne
	France	5	TERREE	Championnat 3ème journée	13h30	Broyes	Delaunay JM
SAM 20	France	Juniors	TERREE	Championnat 3ème journée	14h00	St Christ	Parain A
	France	Minimes	TERREE	Tableau 1/ Coupe de l'UCAPL	14h00	Poix de Picardie	Pecourt H.
	France	Minimes	TERREE	Tableau 2: coupe de la société	14h00	montdidier	D.Debeauvais
DIM 21	France	1	4/4	Challenge Raynal	14h00	Nesle	Boucher Ch.
	France	2	4/4	Challenge Raynal	8h30	Nesle	Delporte D.
	France	Féminines	TERREE	Championnat 3ème journée	13h30	St-Christ	A.Parain
	Oise	3,4 SH	4/4	Coupe Minguet	14h00	Plainville	A.Gérard
	Oise	4,5 SH	4/4	Coupe Caperonnier	8h30	Ansauvillers	B.Jean
	Somme	3	4/4	Championnat de la Somme	14h00	Bray sur Somme	C. Collart
JEU 25	France	1	TERREE	Championnat 4ème journée	13h30	E-Mons	F.Lefevre
	France	2	TERREE	Championnat 4ème journée	13h30	St-Christ	A.Parain
	France	3	TERREE	Championnat 4ème journée	13h30	Barieux	A.Delattre
	France	4	TERREE	Championnat 4ème journée	13h30	Biaches	Legrand L.
	France	5	TERREE	Championnat 4ème journée	13h30	Mesnil Bruntel	B.Parant
	France	Vétérans	TERREE	Championnat France 2ème journée	8h30	Biaches	Albaladejo Serge
	SAM 27	France	Féminines - Benj/Min	2/2	Compétitions féminines	14h00	Nesle
DIM 28	France	1	4/4	Championnat France	14h00	Rosières	F. Lesko
	France	2	4/4	Championnat France	8h30	Barieux	A. Delattre
	France	3	4/4	Championnat France	14h00	Cléry	F. Savary
	France	4	4/4	Championnat France	8h30	Cléry	C. Savary
	France	5	4/4	Championnat France	14h00	Tertry	Ch.Hurier
	France	Féminines	TERREE	Championnat 4ème journée	13h30	Equennes	An. Cl. Guénard

JUIN

DATE	SECTEUR	CAT	GENRE	INTITULE	HEURE	LIEU	ARBITRE
SAM 3	France	Cadets	TERREE	Tableau 1:Coupe du Président	14h00	St Christ	Parain A
	France	Cadets	TERREE	Tableau 2	14h00	Tertry	Hurier C.
	France	Benjamins	TERREE	Tableau 1	14h00	Biaches	Legrand L.
	France	Benjamins	TERREE	Tableau 2	14h00	Chaulnes	Denorme P.

DIM 4	France	1	TERREE	Championnat 5ème journée	13h30	Chaulnes	J.Delavenne
	France	2	TERREE	Championnat 5ème journée	13h30	Poix	Joly F.
	France	3	TERREE	Championnat 5ème journée	13h30	Plainville	J.M.Delaunay
	France	4	TERREE	Championnat 5ème journée	13h30	Barleux	N.Delattre
	France	5	TERREE	Championnat 5ème journée	13h30	Belloy	B.Labruyère
	France	Vétérans	TERREE	Championnat 3ème journée Cpe Hurier-Jonc.	8h30	Tertry	J.M. Hurier
France	Féminines	TERREE	Championnat 5ème journée	8h30	Biaches	A.Placet	
JEUDI 8	France	Jeune	TERREE	Journée Scolaire	10h30	Amiens (la Hotoie)	
SAM 10	France	Juniors	TERREE	Championnat 4ème journée Coupe Daniel	14h00	Poix de Picardie	Pecourt H.
	France	Minimes	TERREE	Tableau 1: Coupe Grimaux	14h00	St Christ	Parain A
	France	Minimes	TERREE	Tableau 2: Coupe des supporters	14h00	Barleux	A. Delattre
DIM 11	France	1	TERREE	Championnat de Picardie (ou report)	14h00	Belloy	B.Labruyère
	France	2	TERREE	Championnat de Picardie (ou report)	8h30	Bray-sur-somme	Th. Boulenger
	France	3	TERREE	Championnat de Picardie (ou report)	14h00	Athies	S.Bideaux
	France	4	TERREE	Championnat de Picardie (ou report)	8h30	Barleux	N.Delattre
	France	5	TERREE	Championnat de Picardie (ou report)	14h00	Mesnil bruntel	A.Placet
	France	Féminines	TERREE	Championnat de Picardie (ou report)	8h30	Chaulnes	C.Gallais
SAM 17	OIS	1,2,3,4,5	TERREE	Tournoi Open	14h00	Montdidier	USLPO
DIM 18	France	JEUNES	TERREE	TOURNOI FEDERAL	8h00	Chaulnes	Tous
SAM 24	France	Cadets	TERREE	Tableau 1	14h00	Biaches	Legrand L.
	France	Cadets	TERREE	Tableau 2	14h00	Péronne	Dormard A.
	France	Benjamins	TERREE	Tableau 1: Coupe Nicolas	14h00	St Christ	Parain A
	France	Benjamins	TERREE	Tableau 2	14h00	Breteuil	Président
DIM 25	France	1	TERREE	Championnat journée qualification	13h30	Terrain neutre	F.Lefevre
	France	2	TERREE	Championnat journée qualification	13h30	Terrain neutre	Ch.Bourlon
	France	3	TERREE	Championnat journée qualification	13h30	Terrain neutre	
	France	4	TERREE	Championnat journée qualification	13h30	Terrain neutre	
	France	5	TERREE	Championnat journée qualification	13h30	Terrain neutre	
	France	Féminines	TERREE	Championnat journée qualification	9h00	Terrain neutre	
	France	Vétérans	TERREE	Championnat journée qualification	8h30	Terrain neutre	
	France	Toutes	TERREE	Tournoi Open	13h30		

JUILLET

DATE	SECTEUR	CAT	GENRE	INTITULE	HEURE	LIEU	ARBITRE
SAM 1	France	benj/ min	terrée	Tournoi non qualifiés	14h00	Cléry	Coulon A
	France	cadet/unior	terrée	Tournoi non qualifiés	14h00	Mesnil Bruntel	Becquet J.M.
DIM 2	F	TOUTES	TERREE	Finales des championnats	8h00	Plainville	Tous
	Ois	3,4	2/2	Coupe des Frères Martin	14h00	Quiry-le-sec	H.Lelièvre
SAM 8	France	Vétérans	4/4	Championnat France	14h00	Peronne	A.Dormard
	Oise	Cadets	2/2	Tournoi	14h00	Broyes	Forest M.
	Oise	Benjamins	2/2	Tournoi	14h00	Maignelay	M.Bourgeois
	Somme	Cadets	2/2	Tableaux 1 et 2	14h00	Rosières	F. Lesko
	Somme	Benjamins	2/2	Tableaux 1 et 2	14h00	Nesle	Ansel T.

DIM 9	France	1	2/2		14h00	Belloy	B.Labruyère
	France	2	2/2	Challenge DELAUNAY	14h00	Piennes	H.Guichoux
	France	Féminines	2/2	Coupe Fernande	14h00	St Christ	
	Oise	3	2/2	Challenge Mercier	14h00	Maignelay	M.Bourgeois
	Oise	4,5	2/2	Challenge Bourgeois	8h30	Maignelay	M.Bourgeois
	Somme	3	2/2	Coupe Brot	14h00	Poix de Picardie	H.Pecourt
	Somme	4	4/4	Coupe Ph. Leclercq	14h00	Le Fay	M. Leclercq
VEN 14	Somme	5	4/4	Coupe V. Leclercq	8h30	Le Fay	M. Leclercq
	Somme	1	2/2	Championnat de Somme	14h00	Tertry	Ch.Hurier
	Somme	2	2/2	Championnat de Somme	14h00	Barleux	A. Delattre
	Somme	3	2/2	Championnat de Somme	14h00	Bray sur Somme	C. Collart
	Somme	4	2/2	Championnat de Somme	14h00	St Christ	A. Parain
SAM 15	Somme	5	2/2	Championnat de Somme	14h00	Bouttencourt	M. Seigneur
	France	Juniors	2/2	Tournoi non classés	14h00	Chaulnes	Denome P.
	Oise	Minimes	2/2	Coupe Carlier Flandrin	14h00	Mery la bataille	Brunel J.M.
DIM 16	Somme	Minimes	2/2	Tableau 1: Coupe Labruyère et tableau 2	14h00	Belloy	B. Labruyère
	France	1	2/2		14h00	Plainville	JM. Delaunay
	France	2	2/2	Coupe A. Carlier	14h00	Mery la bataille	Carlier Ch.
	France	Féminines	2/2	Championnat de France	14h00	Mons	S.Duyck
	Oise	3,4AH	2/2	Coupe Borde	14h00	Tartigny	R. Leclair
	Somme	3	2/2	Coupe Bourdon	14h00	Cléry	A.Coulon
	Somme	4	4/4	Coupe de l'Espérance	14h00	Bouttencourt	M. Seigneur
SAM 22	Somme	5	4/4	Coupe de la Municipalité	8h30	Bouttencourt	M. Seigneur
	France	Vétérans	2/2	Coupe Coulon	14h00	Cléry	A Coulon
	Oise	Cadets	2/2	Tournoi	14h00	Piennes	Guichoux H.
	Oise	Benjamins	2/2	Tournoi	14h00	Breteuil	Président
	Somme	Cadets	2/2	Tableaux 1 et 2	14h00	Equennes	Pecourt H.
DIM 23	Somme	Benjamins	2/2	Tableau 1: Coupe Duyck et tableau 2	14h00	Estrées Mons	Duyck S.
	France	EXC	1/1	Souvenir Pechon	9h00	Chaulnes	J.Delavenne
	France	1	1/1	Coupe Urier Guy	9h00	Belloy	B.Labruyère
	France	2	1/1	Coupe Rouillard	9h00	Nesle	Delporte D.
	France	Féminines	2/2	Coupe Oblin	14h00	Biaches	S.Legrand
	Oise	3	1/1	Championnat	9h00	Quiry le sec.	H.Lelièvre
	Oise	4	1/1	Coupe Raoul Carre	14h00	Rollot	J.Hatte
	Oise	5	2/2	Coupe Maruzcyscak	9h00	Novon	Ch.Jouv
	Somme	3	1/1	Championnat de Somme	9h00	E. Mons	S. Duyck
	Somme	4	1/1	Championnat de Somme	9h00	Equennes	H.Pécourt
MAR 25	Somme	5	1/1	Championnat de Somme	9h00	Cléry	C. Savary
	France	Jeunes		Journée des centres de Loisirs	9h00	Péronne	
SAM 29	France	Juniors	2/2	Tournoi non classés	14h00	Nesle	Ansel T.
	Oise	Minimes	2/2	Tournoi	14h00	Montdidier	Debeauvais D.
	Somme	Minimes	2/2	Tableaux 1 et 2	14h00	Tertry	Hurier C.
DIM 30	Somme	Benjamins	2/2	Tableau 1: Coupe Fournier et tableau 2	14h00	Marchelepote	Sihavy W.
	France	1	2/2	Championnat de France	14h00	Chaulnes	J.Delavenne
	France	2	2/2	Championnat de France	14h00	Athies	S.Bideaux
	France	3	2/2	Championnat de France (Coupe PICHARD)	14h00	Mery-la-bataille	Ch.Carlier
	France	4	2/2	Championnat de France	14h00	Mesnil Bruntel	Ch.Duyck
	France	5	2/2	Championnat de France	14h00	Cléry	Cl. Savary
France	Féminines	2/2	Coupe S.Collart	14h00	Tertry		

AOÛT

DATE	SECTEUR	CAT	GENRE	INTITULE	HEURE		ARBITRE
SAM 5	Oise	Cadets	2/2	Tournoi	14h00	Welles	De Beule S.
	Oise	Benjamins	2/2	Tournoi	14h00	Plainville	Gérard A.
	Somme	Cadets	2/2	Tableaux 1 et 2	14h00	Athies	Blériot H.
	Somme	Benjamins	2/2	Tableau 1: Coupe Fournier et tableau 2	14h00	Marchelepote	Sihavy W.

DIM 6	France	1	2/2	Souvenir MERYSIEN et LHERMINIER	14h00	Mery-la-bataille	Carlier Ch.
	France	2	2/2	Challenge Mansion	14h00	Cléry	F. Savary
	France	Vétérans	2/2	Coupe Frères Haudegond	14h00	St Christ	B. Haudegond
	Oise	3,4 AH	2/2	Coupe Spychala	9h00	Montdidier	D. Debeauvais
	Oise	5	2/2	Coupe Blavier	14h00	Montdidier	D. Debeauvais
	Somme	3	2/2	Coupe	14h00	Barleux	A. Delattre
	Somme	4	2/2	Coupe	14h00	E. Mons	S. Duyck
SAM 12	France	Juniors	2/2	Coupe Weiss	14h00	Mesnil-Bruntel	J.M Becquet
	Oise	Minimes	2/2	Tournoi non classés	14h00	Tertry	Hurrier C.
	Somme	Minimes	2/2	Coupe Emile Raoux	14h00	Rollot	Hatte J.
DIM 13	France	EXC	1/1	Tableau 1 : Coupe de la société et tableau 2	14h00	Barleux	Delattre A.
	France	1	1/1	Coupe Cauvel	9h00	E-Mons	S. Duyck; F. Lefevre
	France	2	1/1	Coupe Marcel Lazure	9h00	Plainville	Ch Bourlon
	France	Féminines	1/1	Coupe Bacchiochini	9h00	Cléry	Fl. Savary
	Picardie	3	1/1	Championnat de France	14h00	Nesle	T. Ansel
	Oise	3	2/2	Championnat de France	9h00	Barleux	A. Delattre
	Oise	4,5	4/4	Coupe Duflos \Raoux	14h00	Rollot	J. Hatte
	Somme	4	2/2	Coupe Paillet	9h00	Rollot	J. Hatte
	Somme	5	2/2	Tournoi	14h00	St Christ	A Parain
DIM 15	France	TOUTES	TOUS	Coupe Nouquier Théry	14h00	Athies	H Blériot
	France	TOUTES	TOUS	COUPES DE FRANCE	8h00	AMIENS METROPOLE	
SAM 19	France	Cadets	2/2	Tableau 1:Championnat de France et tableau 2	14h00	Nesle	Ansel T.
	France	Benjamins	2/2	Tableau 1:Championnat de France et tableau 2	14h00	Athies	Blériot H.
DIM 20	France	1	2/2	Coupe Boitel	14h00	Nesle	Ansel T.
	France	2	2/2	Coupe Bernard	14h00	Chaulnes	J. Delavenne
	France	Féminines	4/4	Championnat de France: Coupe ML Delatte	14h00	Poix	An. Cl. Guénard
	Oise	3	2/2	Coupe Lepeers	9h00	Plainville	A. Gérard
	Oise	4/5AH	2/2	Coupe de la Ville de Noyon	14h00	Noyon	C. Jouy
	Somme	3	2/2	Coupe	14h00	St Christ	C. Parviller
	Somme	4	2/2	Coupe Gruet	14h00	Péronne	A. Dormard
SAM 26	France	5	2/2	Coupe	14h00	Mesnil-Bruntel	J.M Becquet
	France	Vétérans	1/1	championnat (Coupe Derbecourt)	14h00	Peronne	A. Dormard
	France	Juniors	2/2	Tableau 1:Championnat de France et Tournoi non classés	14h00	Chaulnes	Delavenne J.
DIM 27	France	Minimes	2/2	Tableau 1:Championnat de France et tableau 2	14h00	St Christ	Parain A
	France	EXC	1/1	Coupe de la Fédération	9h00	Plainville	A Gérard
	France	1	1/1	Coupe du courrier Picard	9h00	Rosières	Ch. Bourlon
	France	2	1/1	Coupe Hénon	9h00	Belloy	B. Labruyère
	France	3	1/1	Championnat de France	9h00	Nesle	Villette R.
	France	4	1/1	Championnat de France	9h00	Chaulnes	J. delavenne
	France	5	1/1	Championnat de France	9h00	Athies	Cl. Savary
France	Féminines / vétérans		Journée Festive	10h00	Cléry		

SEPTEMBRE

DATE	SECTEUR	CAT	GENRE	INTITULE	HEURE	LIEU	ARBITRE
SAM 2	France	Juniors	1/1	Championnat de France	14h00	Rosières	F. Lesko
	France	Cadets	1/1	Championnat de France	14h00	St christ	Parain A
DIM 3	France	1	2/2	Coupe de Paris	13h00	PARIS	Tous
	France	2	2/2	Coupe de Paris	9h00	PARIS	Tous
	Oise	3,4 AH	2/2	Coupe Xavier Flament	14h00	Quiry le sec	H.Lelièvre
	Oise	5	2/2	Coupe Decaudain	9h00	Ansauvillers	B.Jean
	Somme	3	2/2	Coupe	14h00	Bray sur Somme	C. Collart
	Somme	4	2/2	Coupe Delatte	14h00	Poix de Picardie	H.Pecourt
	Somme	5	2/2	Coupe	14h00	Nesle	R. Vilette
DIM 10	O/S	TOUTES	TOUS	INTER-UNIONS	8h00	Mesnil-Bruntel	Tous
DIM 17	France	2	2/2	Coupe Parain	14h00	St Christ	A. Parain
	O/S	Vétérans	TERREE		9h00	Plainville	Ph.Deshabit
	Oise	1,2,3,4,5, AH	TERREE	Coupe du conseil General	14h00	Plainville	Ph.Deshabit

INFORMATIONS PRATIQUES

* les noms listés en gras dans les sociétés correspondent aux capacitaires

* Pour les classements :

- s'il y a une seule catégorie (exemple 4) , il s'agit du classement du joueur en enlevée et en terrée

- s' il y a deux catégories (exemple : 3t4e) le chiffre devant le e correspond au classement enlevée du joueur et le chiffre devant le t correspond au classement terrée du joueur .

- la notation Exc signifie que le joueur est un joueur de 1ère enlevée classé en Excellence pour les 1/1

- si un jeune est surclassé en terrée et/ou en enlevée sa catégorie est indiquée entre parenthèses derrière sa catégorie jeune (exemples : C(4) ou C(3t) ou C(2e3t))

- le symbole TS entre parenthèses qui suit le classement du jeune indique que ce joueur possède un triple surclassement donc :

* il peut évoluer en 5ème ou 4ème ou en féminine pour un (ou une) minime

* il peut participer au 1/1 5ème ou 4ème (suivant son classement) pour un (ou une) cadet

* elle peut participer au 1/1 féminine pour une cadette

- le symbole H signifie que le joueur est classé H en terrée uniquement

H4 signifie que le joueur est classé en H catégorie 4ème en terrée(donc ne peut évoluer en 5ème terrée)et en 4ème enlevée

H4t3e signifie que le joueur est classé en H catégorie 4ème en terrée et 3ème en enlevée

- les symboles S1 et S2 signifie que la joueuse est sénior 1ère ou 2ème année donc qu'elle peut évoluer en junior

APPLICATION DE LA REGLE DES EXEMPTS

EQUIPES JOUANT AU PREMIER TOUR	NOMBRE DE PARTIES A JOUER POUR AVOIR LE GAGNANT
1/2	1
2/3	2
1/2, 3/4	3
4/5	4
3/4, 5/6	5
2/3, 4/5, 6/7	6
1/2, 3/4, 5/6, 7/8	7
8/9	8
7/8, 9/10	9
6/7, 8/9, 10/11	10
5/6, 7/8, 9/10, 11/12	11
4/5, 6/7, 8/9, 10/11, 12/13	12
3/4, 5/6, 7/8, 9/10, 11/12, 13/14	13
2/3, 4/5, 6/7, 8/9, 10/11, 12/13, 14/15	14
1/2, 3/4, 5/6, 7/8, 9/10, 11/12, 13/14, 15/16	15
16/17	16
15/16, 17/18	17
14/15, 16/17, 18/19	18
13/14, 15/16, 17/18, 19/20	19
12/13, 14/15, 16/17, 18/19, 20/21	20
11/12, 13/14, 15/16, 17/18, 19/20, 21/22	21
10/11, 12/13, 14/15, 16/17, 18/19, 20/21, 22/23	22
9/10, 11/12, 13/14, 15/16, 17/18, 19/20, 21/22, 23/24	23
etc	etc



LA PLUS BELLE FAÇON DE VOIR.

Sonia Jacquart

22 rue d'Amiens - 80700 ROYE

Tél. : 03 22 87 04 19



2^e Paire
Offerte

Tiers payant mutuelle.
Paiement en 3 fois sans frais.

Depuis 1921 à votre service !

MARBRERIE BOBEUF

- Monuments funéraires
- Caveaux - Gravures
- Tous travaux de cimetière



Artisan Marbrier

8 - 10 rue Jean Tœuf
80200 PÉRONNE

Tél. : 03 22 84 03 33 - 03 22 84 11 30

Fax : 03 22 84 08 62

e-mail : entreprise.bobeuf@wanadoo.fr

CHAULNES - TEXTILES - INDUSTRIES

Walt Disney Productions

Manufacture de Linge de Maison

USINES et BUREAUX

Zone Industrielle - 80320 CHAULNES

ROSIÈRES EN SANTERRE



34 bis & 40
rue Jean Jaurès

ESPACE
COIFFURE

Féminin - Masculin - Junior

03 22 37 29 87 & 03 22 88 04 83



- Électricité Générale
- Chauffage central
toutes énergies
- Plomberie - Sanitaire

DEVIS GRATUIT

INSTALLATION - DÉPANNAGE - ENTRETIEN

2 bis, avenue de la Gare - 80290 POIX DE PICARDIE

Tél.: 03 22 90 10 76 - Fax : 03 22 90 13 21

PERONNE AMBULANCE



**V.S.L. - Petite Remise
Colis**

03 22 83 10 40

3, rue Baubois - 80200 PERONNE

EUROP ACCESSOIRES

SERVICE MINUTE KIS - CLES - TAMPONS ENCREURS
GRAVURE - COUPES - TROPHÉES - MÉDAILLES

le plus grand choix !

105 rue Jules Barni

80000 AMIENS

Tél. : 03 22 92 22 30

Fax : 03 22 91 25 05



CIVIERO

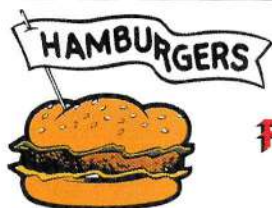

FRITERIE

Café



Aux Gars du Nord

80200 PÉRONNE

Tél./Fax : 03 22 84 05 15

Place Saint Sauveur

SARL Ets Gabriel GUILLEMONT

FINA FIOULPLUS - FIOUL - GAZOLE - CHARBON - BOIS - GAZ



Dépôt air liquide - Ramonage - Nettoyage de cuves - Lubrifiants



2 rue du Pied-Selle - 80170 ROSIÈRES

Tél. : 03 22 88 04 99 - Fax : 03 22 88 43 53

le service et la qualité en plus

**Picardie
MAILLE
ROSIÈRES**

Place de l'Eglise - Direction Caix

Tél. : 03 22 88 01 73

**Habille la Femme jusqu'au 74
l'Homme jusqu'au 90 ou 8XL**

MAGASIN OUVERT :

Le mardi, mercredi, vendredi et samedi
de 10h00 à 12h00 et de 14h30 à 18h00
et le 2^e dimanche du mois de 14h30 à 18h00.
Fermé le lundi et le jeudi.



**Location et Vente
de Matériel Médical**

29 rue Saint Furcy
80200 PÉRONNE

03 22 84 03 11

GARAGE AD

SARL. GARAGE LOCHON

2 bis rue de Biaches - 80200 BARLEUX

Tél. 03 22 84 15 07 - Fax 03 22 83 00 05
e-mail : adgge-lochon@autossimo.com

Aggréé Europ assistance

**OPTIC 2000
FRANÇOIS**

80400 HAM

Tél. : 03 23 81 09 14

www.optic2000.fr

 **Optic 2000**

**2^{ème}
PAIRE
GRATUITE*
POUR TOUS**

même en progressifs solaires



**voir conditions en magasin.*

**PHONE
GAME**

03 22 85 67 78

5 rue du Vert Muguet
80200 PÉRONNE

Téléphonie - Accessoires
Jeux Vidéo - Neufs et Occasions
Consoles Mangas DVD - BD

phonegame@wanadoo.fr



**CHARPENTES ET CONCEPTS BOIS
DES EVOISSONS**

- Fournitures
charpentes
industrielles
- Construction
de maisons
ossatures bois



Gaylord NOLLET

Z.I. Chemin la Hayette - 80290 POIX DE PICARDIE
Tél. : 03 22 90 48 07 - Portable : 06 80 66 85 28

CAROLE *Coiffure*

Parking Caisse d'Épargne
80200 PÉRONNE
Tél. : 03 22 84 07 33

Sur RDV : Mardi, Mercredi, Jeudi de 9h à 12h et de 14h à 18h
Non stop : Vendredi de 9 à 19h - Samedi de 9h à 18h.

Cordonneries Services Plus

Vincent PHILIBERT

Galerie Marchande Intermarché

Clés - Tampons - Gravures
Plaques immatriculation Auto Moto
Cartes de visite - Produits publicitaires

21 rue Jean Tœuf - 80200 Péronne
Tél./Fax : 03 22 84 64 82

Des professionnels à votre service
Ets DERBECOURT

Z.A.N. du Mont-Saint-Quentin
13, Avenue de l'Europe
80200 PERONNE
Tél. : 03 22 84 41 27
Fax : 03 22 84 54 31

Partner's
PIECES AUTO - POIDS LOURDS

Z.I. Henry Potez
Route de Bapaume
80300 ALBERT
Tél. : 03 22 75 63 67

Accessoires et pièces détachées automobile et poids lourds

Amortisseurs
Transmissions
Embrayage
Freinage
Filtres
Outillage
Batteries
Kit de distribution

Moteur
Echappements
Démarreurs
Alternateurs
Rotules
Kit de roulements
Huiles
Radiateurs

Prix compétitifs - Montage - Facilités de paiement

Marques représentées : VALÉO - FACOM - SACHS - KONI - ATE - BOGE - DAYCO - SKF
MANN FILTER - PURFLUX - DE CARBON

Consultez-nous !

“CHEZ BABY”

Hôtel - Bar - Restaurant

Spécialités Indiennes et traditionnelles

8, avenue de la Gare
80200 DOINGT-FLAMICOURT
Tél. : 03 22 84 12 60
fermé le lundi

CHAMP DE FOIRE

BAR TABAC LOTO

14, avenue de la Gare
80200 DOINGT-FLAMICOURT
fermé le lundi

Boulangerie
Pâtisserie



Fermé le mardi.

42 rue Saint Sauveur - 80200 Péronne
Tél. : 03 22 84 13 66

AMBULANCES GINO

HAM

8 rue de Verdun
03 23 81 14 75

GAUCHY

39 rue Guy Moquet
03 23 62 32 20



V.S.L. 
& TAXIS

Étude de M^e BAYARD Notaire 80220 BOUTTENCOURT

Tél. : 02 35 93 50 02 - Fax : 02 35 93 93 10
andre.bayard@notaires.fr

A VENDRE MAISONS d' HABITATION

BOUTTENCOURT : Splendide pavillon en parfait état, tout confort.

Sous-sol, Rez-de-chaussée : 4 pièces. Etage : 4 pièces. Sur 1278m².

BOUTTENCOURT : pavillon parfait état. Sous-sol complet.

R-d-C : F4. Etage : 2 chambres. Véranda. Tout confort.

LONGROY (76) : pavillon récent en parfait état. F5. Garage.

Tout confort. Terrasse. Terrain clos sur 1000m².

RIEUX (76) : maison style normand. Sous-sol complet. R-d-C : F3.

Etage : F3. Terrain clos sur 3482m².

I.R.I.S. Thermique

FROID

CLIMATISATION

CHAUFFAGE

Installation

Réparation

Inter

Services

Stéphane BELLEGUEILLE

17 rue Joliot Curie 80200 DOINGT-FLAMICOURT

Tél : 03 22 84 61 49 - Port : 06 08 88 37 97

Benoît CADET

Vidange
Débouchage
Curage
Haute pression

Entretien
de station d'épuration
et de station
de lavage auto

Balayage voirie
Système
haute pression
capacité 170l

www.cadetbenoit.com

4 place du Monument - 80200 BARLEUX

PÉRONNE - 03 22 84 33 51





SICAE
de la Somme et du Cambrais
L'énergie de nos campagnes



Votre fournisseur et distributeur d'énergie électrique

Vous faites construire, vous rénovez, vous souhaitez être conseillé..

Pour tous vos projets nous pouvons :

- Analyser vos attentes en terme de chauffage
- vous conseiller dans l'utilisation de vos appareils électriques
- vous informer sur la maîtrise de l'énergie et les moyens de réaliser des économies
- vous proposer des aides pour la réalisation de vos projets



www.sicaesomme.fr

6 accueils de proximité

ACCUEIL DE CAMBRAI
1 bis, rue d'En-Bas
59141 ESCALEUX VIVRES
Tél. : 03 27 74 96 24
Fax : 03 27 74 73 10

ACCUEIL DE PERONNE
18, place du Jeu de l'homme
80200 PERONNE
Tél. : 03 22 84 11 90
Fax : 03 22 84 80 84

ACCUEIL DE ROSIERES
24, rue Jean-Jourès
80170 ROSIERES-EN-SANTERRE
Tél. : 03 22 88 47 88
Fax : 03 22 88 15 99

ACCUEIL DE MONTDIDIER
Zone Industrielle "La Roseraie"
80500 MONTDIDIER
Tél. : 03 22 98 34 34
Fax : 03 22 78 93 26

ACCUEIL DE ROISEL
11, rue de la République
80240 ROISEL
Tél. : 03 22 86 45 45
Fax : 03 22 86 45 46

ACCUEIL DE ROYE
9 bis, rue de Nècle
80700 ROYE
Tél. : 03 22 87 11 13
Fax : 03 22 87 68 87

 **APPIA**
SOMME

Route de Roisel - BP 40109
80200 PERONNE
Téléphone : 03 22 73 30 30
Télécopie : 03 22 73 30 39
www.appia.fr
pcoulon@appia.eiffage.fr

**Travaux Publics et Routiers
V.R.D.
Assainissement - Adduction d'eau
Terrassements
Enrobés - Enrobés colorés
Terrains de longue paume**

LUNOR

LÉGUMES CUITS À LA VAPEUR

Pommes de terre
Carottes - Betteraves
Lentilles - Flageolets
Haricots - Endives
Poireaux

On les adore

Deux unités de production

LUNERAY (76)
CHAULNES (80)



opticien

V. BARBIER

22 rue St Sauveur

80200 PÉRONNE

Tél. : 03 22 84 58 09

Fax : 03 22 84 31 29



Jean-Luc DELEFORTRIE

AGF ASSURANCES

20, rue roger Salengro - 80320 CHAULNES

Tél. : 03 22 85 55 91

Bar Lillois



28, place Louis Dauré
80200 Péronne
Tél. : 03 22 84 14 96

SALON ROLAND

coiffeur femmes et hommes
avec ou sans rendez-vous

8 place du jeu de paume
(face à l'hôpital)

80200 PERONNE

03 22 84 13 50

FOLIO 7
imprimerie

Studio
de
Création

Atelier
d'Impression

40 rue Georges Clémenceau - 80200 PÉRONNE

Tél. : 03 22 78 31 55 - folio7@wanadoo.fr

Impression offset
papier à lettre, factures, tracts, brochures...

Impression numérique
impression photos numériques grand format...

Photocopies
noir & blanc, couleur - carte d'abonnement...



O.D MENUISERIES

DEVIS GRATUIT

Fenêtres - Volets - Vérandas
Rénovation de combles

80200 BIACHES

Tél. **03 22 84 94 38**
Fax

LE PICARDY

Café - PMU

9 rue St Sauveur - PÉRONNE - Tél. : 03 22 84 37 04

Tous les jours, courses par courses





Traiteur - Conserverie familiale

MATHON TRAITEUR

- S.a.r.l. -

- Agneau pré-salé de la Côte d'Opale • Organisation de repas
- Plats du jour • Viande et charcuterie de 1^{er} choix
- Ouvert le dimanche matin



20, place de la Gare - 80200 PERONNE - Tél. 03 22 84 03 44 - Fax : 03 22 84 61 99

Les Marronniers



1 salles dont une non fumeur
Anniversaires - Repas d'affaires

27. rue de Metz - 80000 Amiens (Les Halles)
Tél. 03 22 91 30 55 - Fax. 03 22 92 32 15

Brasserie Restaurant Amiens

Photo Ludo

Anniversaires Baptême
Mariage Communion
Bouquet Ecole



Roisel
Ludovic Corradin
03.22.86.81.55

La garantie et le savoir faire d'un professionnel à votre écoute
Ces instants rares, confiez les à un professionnel.



Hummel



HENON SPORT

Péronne
Centre Ville

Tél. : 03 22 84 07 01

SPORT 2000
très fort le sport !