

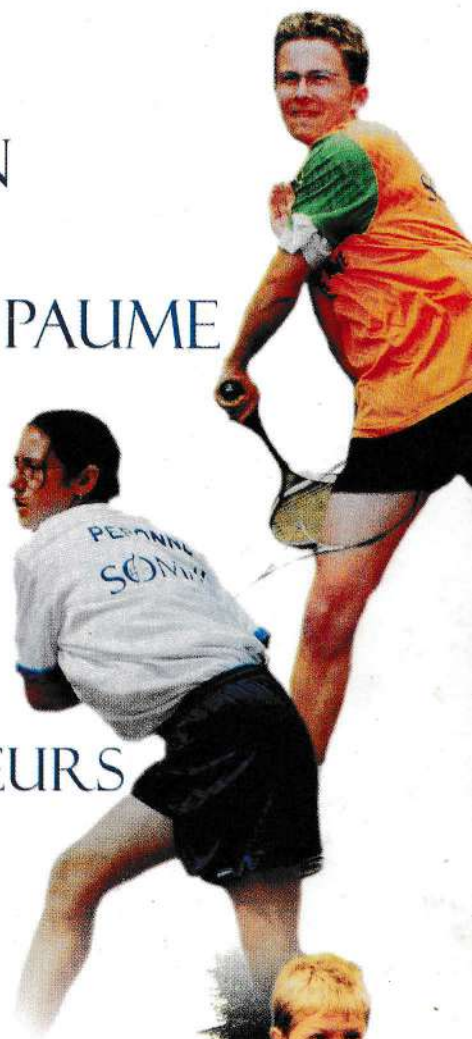

FEDERATION FRANCAISE DE LONGUE PAUME

LISTE DES SOCIETES
CLASSEMENT DES JOUEURS
CALENDRIER 2001



HURIER JONCOURT

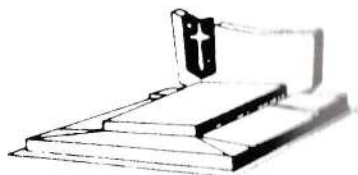

**CAVEAUX - MONUMENTS
ARTICLES FUNERAIRES
FLEURS - CADEAUX
DEUILS - MARIAGES**

**POMPES FUNEBRES
HAB : 98 - 02 - 16**

110 , rue Georges Pompidou 02100 SAINT-QUENTIN
Tel : 03 23 08 16 07
Fax : 03 23 65 08 07

REMISES AUX PAUMISTES ET A LEURS FAMILLES

DES FLEURS DANS LE MONDE ENTIER

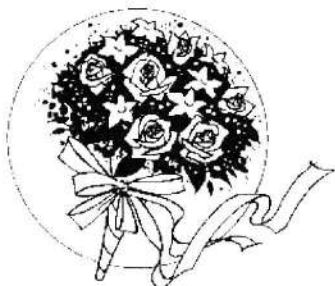

INTERFLORA

FEDERATION FRANCAISE DE LONGUE PAUME

Siège social :

23, chemin du Thil - 80000 AMIENS
tél./ fax: 03 22 95 65 09 - e-mail
S.A.G. n° 9981- C.C.P. PARIS n°2 095-08 G

Maison de la Longue Paume :

44, avenue Roger Salengro - 80320 CHAULNES
tél. / fax : 03 22 83 24 72 - e-mail

Anciens Présidents :

RAYNAL Gabriel-Joseph	de 1921 à 1948	décédé en exercice	JOUY Jean-Claude,	Fév. à sept. 1993
MICHEL Maurice	de 1949 à 1952	- d° -	BERNARD Jean,	intérim Sept. à déc. 1993
BARBABE Pierre	de 1953 à 1965		SCELLIER Jeannick,	de 1994 à Juil. 1997
BUFFARD Pierre	de 1966 à 1992		BOURGEOIS Michel,	intérim de Aout à Déc. 1997
LAZURE Marcel	déc. 1992 à Fév. 1993		SCELLIER Jeannick	1998

COMITE DIRECTEUR



Sur la photographie, (de gauche à droite) :

J.P. Grimaux, C. Duyck, J.M. Hurier, C. Hurier, M. Bourgeois, G. Chantrelle, M. Bellette, F. Fay, J. Scellier, V. Gourdain, A. Delattre, Ph. Magniez, B. Chiraux, S. Duyck, F. Debeugny, D. Fay, F. Joly, C. Bourlon, J. Fache, B. Labruyère, L. Landrein.

Président d'honneur :

Pierre BUFFARD

22, rue Benoît Malon - 92310 Sèvres
tél. / fax : 01 45 34 27 84 - mobile : 06 07 01 31 85

Président :

Jeannick SCELLIER

1, rue des Cauriers - 80680 Sains en Amiénois
téléphone personnel : 03 22 09 56 82
professionnel : 03 22 54 70 02
portable : 06 07 95 43 52
fax : 03 22 54 70 38
e.mail : scellier-jeannick@eli.ajinomoto.com

Vice-Présidents

Michel BOURGEOIS 13, rue de Saint-Just 60420 Maignelay-Montigny
téléphone personnel : 03 44 78 88 77
27, rue du Docteur Finlay - 75015 Paris tél./fax : 01 45 75 26 61

Michel BELLETTE 1, rue d' En Bas - 80250 Quiry-Le-Sec tél. : 03 22 41 40 08
fax : 03 22 41 30 48

Christian DUYCK 64, route Nationale - 80200 Estrées-Mons tél./fax : 03 22 85 18 38
e.mail : christian.duyck@wanadoo.fr

Secrétaire Général

Gérard CHANTRELLE 26, La Roseraie - 80500 Montdidier tél. : 03 22 78 13 45

Secrétaires Adjointes

Dominique DEBEAUVAIS 2, rue Jean Labordère - 80500 Montdidier tél. : 03 22 78 12 28

Bruno CHIRAUX 39, Chaussée Brunehaut - 80200 Estrées Deniécourt tél. : 06 81 06 87 05

Trésorier Général

François FAY 23, Chemin du Thill - 80000 Amiens tél. : 03 22 95 26 97

Trésorier Adjoint

Franck MAËS 9, rue des Tailles - 80200 Péronne tél. : 06 21 01 18 61

Membres

Christophe BOURLON 6, rue Ambroise Paré - 80200 Péronne tél. : 06 81 59 43 95

François DEBEUGNY 5, rue de Corbie -80800 Cachy tél. : 03 22 42 27 12

Alexandre DELATTRE 6, rue du Bac - 80200 Barleux tél. : 06 63 18 31 64

Sophie DUYCK 86, route Nationale - 80200 Estrées-Mons tél. : 03 22 85 60 13

Joël FACHE 19, rue des Lilas - 60420 Le Frestoy-Vaux tél. : 03 44 51 09 28

Danielle FAY 23, Chemin du Thil - 80000 Amiens tél. : 03 22 95 26 97

Vincent GOURDAIN 10, rue de la Fontaine - 80200 Biaches tél. : 03 22 84 33 56

Jean-Pierre GRIMAUX 47, rue de Pertain - 80320 Chaulnes tél. : 03 22 83 22 39

Christophe HURIER 110, rue G. Pompidou - 02100 St.Quentin tél. : 03 23 08 16 07
fax : 03 23 65 08 07

Jean-Marie HURIER 110, rue G. Pompidou - 02100 St.Quentin tél. : 03 23 08 16 07
fax : 03 23 65 08 07

Frederic JOLY 258, rue Saint Honoré - 80000 Amiens tél. : 03 22 89 45 82

Laurent LANDREIN 1, place de l'Eglise - 80290 Equennes tél./fax : 03 22 90 13 52

Jean-Marie PERONNET 5, rue de Coivrel - 60420 Montgérain tél. : 03 44 51 28 04

Médecins Fédéraux

Assad ASSAKER 7, rue Aristide Briand - 80500 Montdidier tél. : 03 22 78 18 50

Jean BALCONE 17, rue Roger Salengro - 80320 Chaulnes tél. : 03 22 85 46 68

Patrice GADROY 4, rue Notre-Dame - 80400 Ham tél. : 03 23 81 00 47

Vérificateurs Aux Comptes

Alain DORMARD 27, rue Massenet - 80240 Roisel tél. : 03 22 86 66 35

Jean-Claude LERICHE Les Tilleuls, rue d'Amiens - 80260 Talmas tél. : 03 22 93 79 67

Moniteurs Fédéral et Unions

Philippe MAGNIEZ 7, Grande-Rue - 80200 St Christ-Briost tél. : 03 22 83 24 72
port. : 06 83 73 29 35

Benjamin LABRUYERE 10, rue du Charron - 80200 Belloy en S^{me} port. : 06 12 87 25 46

Jérôme LECAILLE 2, rue des tanneries - 80500 Montdidier tél. : 06 87 52 55 91

COMMISSIONS 2001

F.F.L.P



Commission Sportive

Président : Ch. Duyck
Coordination et administration :
B.Labruyère, J. Lécaille, Ph. Magniez

Membres permanents

Les Présidents d'Unions : M.Bellette
Les Secrétaires d'Unions :
*F. Deshabit**, *Louis Landrein* (*en italique = non membre du C.D.)
Les Membres du Comité Directeur :
F. Joly, C. Hurier, Laurent Landrein, B.Chiraux, F. Debeugny,
J. Fache, S.Duyck, J.P. Grimaux.

SOUS COMMISSION ARBITRAGE : J.P. Grimaux, G. Savin, J.M. Hurier, J. Dréville,
C. Bourlon.

SOUS COMMISSION VETERANS : M. Gontier, F. Fay, M. Grimaux, G. Haudegon,
S. Albaladéjo, A. Dormard, JM. Delaunay, J. Fache.

SOUS COMMISSION TOURNOIS HIVERNAUX

Coordination: C. Hurier

Aide Administrative : B. Labruyère, J. Lécaille, Ph. Magniez

Membres permanents : S. Duyck, V. Legrand, Laurent Landrein, A. Delattre,
S. Albaladéjo.

COMMISSION JEUNES

Présidente: D. Debeauvais

Aide administrative : B. Labruyère, J. Lécaille, Ph. Magniez

Membres permanents :

G. Chantrelle, *Louis Landrein*, F. Debeugny, J.M. Péronnet,
A. Delattre, V. Gourdain ;

Cooptés pour leur expérience :

E. Moreau, Ph. Denorme, Christiane Favrel, Sylvie de Beule.



COMMISSION FORMATION

Présidente : D. Fay

Aide administrative: B. Labruyère, J. Lécaille, Ph. Magniez ;

Membres permanents : G. Chantrelle, *Louis Landrein*,
B. Chiraux, *F. Deshabit*, J.P. Grimaux, S. Duyck.

Responsables formations spécifiques :

Dirigeants: D. Fay, V. Gourdain ;

Arbitres: D. Fay, J.P. Grimaux ;

Stages et formation des initiateurs et des moniteurs :

Ph. Magniez B. Labruyère, J. Lécaille, (plus aide qu'ils provoqueront) ;

Féminines : S. Duyck.



COMMISSION FINANCES

Président : J. Scellier



Responsables coordination et gestion de la commission :
F. Fay, F. Maës

Aide Administrative B. Labruyère, Laurent Landrein

Responsables :

Convention d'Objectifs : J. Scellier

Subvention Conseil Régional : C. Duyck.

Ressources Propres : F. Fay

Publicité : B. Labruyère, J. Delavenne, J. Fache,
J.M. Péronnet, C. Bourlon, F. Verdy



Membres Honoraires : F. Fay
Sponsorisation : F. Maës



Lors des compétitions (restauration, buvettes, tombola) :

L'équipe en charge de la ressource :

Publicité, plus l'Equipe Chaulnoise habituée de la restauration.

COMMISSION CLASSEMENTS

Coordonnateur rapporteur: C. Hurier

Membres : conformément au Règlement Classements

Aide Administrative : B. Labruyère, J. Lécaille.



COMMISSION FEMININES

Président : S. Duyck



Membres : *V. Legrand, D. Fay, D. Debeauvais, J.M. Péronnet, Vanessa Véron, Catherine Collart, Karine Jeunecourt, Corinne Marie.*

Si aide administrative nécessaire : Ph. Magniez.



COMMISSION DÉVELOPPEMENT ET ANIMATION DU PERSONNEL PERMANENT

Présidence :
le groupe

D. Fay,
M. Bellette,
C. Duyck



Aide Administrative : B. Labruyère, J. Lécaille, Ph. Magniez

Membres : G. Chantrelle, F. Joly, Laurent Landrein, J.M. Péronnet, J. Fache, A. Delattre, B. Chiroux, J. Scellier - Cooptés : *F. Deshabit, Louis Landrein.*

COMMISSION REGLEMENTS ET STATUTS

Le groupe

M. Bourgeois,
M. Bellette,
C. Duyck ,
Louis Landrein,
V. Gourdain



COMMISSION RELATIONS ET COMMUNICATIONS

Président: J. Scellier

Représentants auprès des Administrations, des Instances Territoriales ou de Tutelle, des Elus, etc.
J. Scellier, M. Bellette, M. Bourgeois, C. Duyck, et le concours de P. Buffard

Presse et médias

Correspondante " COURRIER PICARD " (annonces et résultats des compétitions auprès de la Rédaction Sportive)

Céline Debeauvais :

24, rue Richard Bourdon 80500 CONTOIRE-HAMEL tél. : 03 22 78 65 15 Port : 06 66 75 25 23

Pour La Fédération, La Ligue, L'Union de la Somme (contacts avec les journalistes sur les lieux des compétitions) : *C. Debeauvais*, F. Debeugny, V. Gourdain, C. Bourlon.

Pour L'Union de l'Oise (contacts sur les lieux des compétitions) : *C. Debeauvais*, F. Deshabit
V. Legrand (aide sur l'année 2001)

COMMISSION LICENCES ET OPUSCULE

Président : C. Hurier

Aide Administrative et relances : B.Labryère, J. Lécaille

Membres : F. Debeugny, *Laurent Potel*, *Delphine Potel*, *V. Legrand*.

COMMISSION MÉDICALE

J.M. Hurier, *Ph. Hurier*, les Médecins Fédéraux.



COMMISSION ORGANISATION DES COMPETITIONS

(Championnats de France Terrée, Coupes de France, Tournoi Fédéral pour la partie sportive)

Leadership : Ph. Magniez, B. Labruyère,
J. Lécaille.

Membres : les équipes.

Ressources lors des Compétitions
Commission Jeunes
Commission Sportive
Presse et Médias

Supervision : C. Hurier, *Ph. Denorme*.



COMMISSION LONGUE PAUME EQUIPEMENTS

Gestion de l'Association (fiscalité, charges sociales, paies, bilans,...) :

G. Chantrelle, F. Fay

Fabrication et distribution des balles et des raquettes :

G. Chantrelle, *D. Debeauvais*.

Recherche d'un matériau de substitution au liège :

F. Lefebvre, C. Duyck.



POINTS PARTICULIERS

Plaquette et Vidéo (Sports et Jeux Picards) :

J. Scellier, C. Duyck, B. Chiraux.

Vidéo spécifique Longue Paume :

J. Scellier, C. Duyck, F. Debeugny, F. Joly, Ph. Magniez.

Concours :

Définition d'un Logo et recherche d'une musique de référence pour la Fédération et la Longue Paume : F. Debeugny, F. Joly, Laurent Landrein, A. Delattre, B. Chiraux, F. Maës, C. Bourlon, V. Gourdain, B. Labruyère.

Projet e-mail : C. Hurier, B. Labruyère, E. Roy, F. Joly.

Animation et Couverture des programmes USEP, UNSS : *Louis Landrein*, B. Labruyère, Ph. Magniez, J. Lecaille, aidés si nécessaire de : Laurent Landrein, V. Gourdain, A. Delattre.

ANIMATION DES COMPÉTITIONS ET DE "LA JOURNÉE DES TROPHÉES" :

F. Deshabit et son équipe.

DISCIPLINE :

Première instance :

Président : *Guy SAVIN*

Vice-Président : *Joël FACHE*

Secrétaire : *François FAY*

Secrétaire Adjoint : Louis LANDREIN

Membres : Serge ALBALADEJO, Christian DUYCK, Jean HATTE, Denis JARZINSKA, Guy HURIER, Michel WARIN.

APPEL :

Président : *Francis LEFEBVRE*

Vice-Président : *Hugues GUICHOUX*

Secrétaire : *Valérie LEGRAND*

Secrétaire Adjoint : Philippe DESHABIT

Membres : Michel BELLETTE, Philippe COULON, Jean-Claude DORMARD, Danielle FAY, Pierre-Yves FOUBERT, Fabrice LANGLOIS, Jacques DELAVENNE.

LIGUE DE PICARDIE DE LONGUE PAUME

9

Siège social : Mairie de PERONNE

Association créée le 15 novembre 1977 - C.C.P. LILLE 1 542 27 H

.....
Anciens Présidents

LAZURE Marcel d' AMIENS de 1977 à 1992

BERNARD Jean de CHAULNES de 1992 à 1997

Président d'Honneur :

LAZURE Marcel	103 , rue du Blamont	80000 AMIENS	03 22 91 94 71
BERNARD Jean	41 , av de la République	80200 PERONNE	03 22 84 01 56

.....
COMITE DIRECTEUR

Président :

DUYCK Christian	64 , route Nationale	80200 ESTREES-MONS	Pers/Fax 03 22 85 18 38
-----------------	----------------------	--------------------	-------------------------

Vice-Présidents :

DENORME Philippe	18 , rue Nagot	80320 LIHONS	03 22 83 96 82
FACHE Joël	19 , rue des Lilas	60420 LE FRESTOY-VAUX	03 44 51 09 28

Secrétaire Général :

MASPEREK Benoît		60420 MONTGERAIN	03 44 51 05 12
-----------------	--	------------------	----------------

Secrétaire Adjoint :

VIVOT Pierre	22 , rue des Vergers	80131 FRAMERVILLE	03 22 85 80 55
--------------	----------------------	-------------------	----------------

Trésorier Général :

FAY François	23 , chemin du Thil	80000 AMIENS	03 22 95 26 97
--------------	---------------------	--------------	----------------

Trésorier Adjoint :

DELAVENNE Jacques	Résidence Chenonceau	80320 CHAULNES	03 22 85 54 33
-------------------	----------------------	----------------	----------------

MEMBRES :

BELLETTTE Michel	1 , rue d'En Haut	80250 QUIRY-LE-SEC	03 22 41 40 08
BERNARD Jean	41 , av de la République	80200 PERONNE	03 22 84 01 56
FOUBERT Pierre-Yves	25,rue du Général de Gaulle	80400 CROIX-MOLIGNEAUX	03 22 88 91 26
GRIMAUX Jean-Pierre	47 , rue de Pertain	80320 CHAULNES	03 22 83 22 39
JARZYNSKA Denis	3 , rue de l'Eglise	80200 BERNY-EN-SANTERRE	03 22 85 25 85
PERONNET Jean-Marie	5 , rue de Coivrel	60420 MONTGERAIN	03 44 51 28 04
SAVIN Guy	rue de Licourt	80200 MARCHELEPOT	03 22 83 19 98

Médecin de la Ligue :

BALCONE Jean	17 , rue Roger Salengro	80320 CHAULNES	03 22 85 46 68
--------------	-------------------------	----------------	----------------

Vérificateurs aux comptes :

DORMARD Alain	27 , rue Massenet	80240 ROISEL	03 22 86 66 35
LERICHE Jean-Claude	Les Tilleuls, rue d'Amiens	80260 TALMAS	03 22 93 79 67

MATELAS - SOMMIERS - CHAISES - FAUTEUILS
Neuf et Réfection

OLIVIER PINCHON

BACHES - REVETEMENTS DE SOL - MOUSSE
TOUTES DIMENSIONS - MATELAS DE LAINE
A REFAIRE - BACHES DE CATAMARAN
BACHES AGRICOLES (amortisseurs de
chutes , etc)

Rue Robert Méricourt
80200 DOINGT

☎ 03 22 84 15 88

RESTAURANT

LA MAROTTE

Mr et Mme Rousseau
26 rue Ernest Boitel
80320 CHAULNES
☎ 03 22 85 54 59

BOULANGERIE - PATISSERIE

« Le mille feuille »

J.M. LETELLIER

ouvert tous les jours (sauf le jeudi)

17 , rue St Fursy
80200 PERONNE

☎ : 03 22 84 12 90

SALON ROLAND

coiffeur femmes et hommes
avec ou sans rendez-vous
8 place du jeu de paume
(face à l'hôpital)
80200 PERONNE
☎ 03 22 84 13 50

GARAGE DU CENTRE

Achat - Vente tout Véhicules d'occasion

6 av. Danicourt
80200 PERONNE

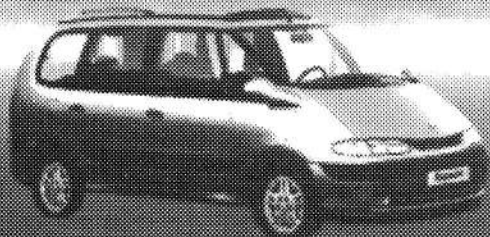

☎ 03 22 84 92 97

Tel/Fax 03 22 84 10 50

**UNION DES SOCIETES DE LONGUE PAUME DE L'OISE ET DES
COMMUNES LIMITROPHES DU DEPARTEMENT**

11

Fondée le 7 octobre 1908 à MAIGNELAY par G. Bourgeois . Déclarée à la Sous-Préfecture de CLERMONT le 22 mars 1909

.....
Anciens Présidents :

GAMACHE Henri de BRETEUIL 1909 à 1919 - BOURGEOIS Gabriel de MAIGNELAY 1919 à 1933 - BOUSSARD Auguste de BRETEUIL 1933 à 1934 - LEFEBVRE Georges de FRESTOY-VAUX de 1934 à 1946 - CAPRONNIER Victor d'ANSAUVILLERS 1946 à 1949 - REVERDI Léopold de ST-JUST-EN-CHAUSSE de 1949 à 1959 - POURCELLE Pierre d'ANSAUVILLERS de 1959 à 1973 - LECLAIRE Adrien de TARTIGNY de 1973 à 1980 - BACCIOCHINI Etienne de 1980 à 1982 -BRUNEL Jean-Marie de MERY-LA-BATAILLE de 1982 à 1992 FACHE Joël de LE FRESTOY-VAUXde 1992 à 1996

.....
Comité d'honneur :

SCELLIER Jeannick d'EQUENNES-POIX - DUYCK Christian d'ESTREES-MONS

.....
COMITE DIRECTEUR

Président :

BELLETTTE Michel	1 , rue d'En Bas	80250 QUIRY-LE-SEC	03 22 41 40 08
------------------	------------------	--------------------	----------------

Vice-Présidents :

BOURGEOIS Michel	13 , rue de Saint-Just	60420 MAIGNELAY-MONTIGNY	03 44 78 88 77
		ou	01 45 75 26 61

Secrétaire :

DESHABIT Francis	15,rue Maurice Tytgat	60120 PLAINVILLE	03 44 51 15 56
------------------	-----------------------	------------------	----------------

Secrétaire Adjoint :

ROY Eric	12 , rue de Plainville	60420 WELLES-PERENNES	03 44 51 22 74
----------	------------------------	-----------------------	----------------

Trésorier :

DESHABIT Philippe	7,rue Maurice Tytgat	60120 PLAINVILLE	03 44 51 19 47
-------------------	----------------------	------------------	----------------

Vérificateur aux comptes :

DECEUNINK Philippe	14 , rue Ganiage	60420 MAIGNELAY-MONTIGNY	03 44 51 14 95
CHANTRELLE Gérard	26 , la Roseraie	80500 MONTDIDIER	03 22 78 13 45

MEMBRES :

BECQUE Alain	16,rue de Serevillers	60120 BROYES	03 44 51 93 81
CARLIER Benoit	29,rue de Tricot	60420 MERY-LA-BATAILLE	03 44 51 17 24
DREVILLE Jacques	7,impasse des Charmilles	60420 MAIGNELAY-MONTIGNY	03 44 51 19 14
FACHE Joël	19 , rue des Lilas	60420 LE FRESTOY-VAUX	03 44 51 09 28
GERARD André	rue du moulin Montroux	60120 PLAINVILLE	03 44 51 91 22
GUICHOUX Hugues	19,rue du Lundi	80500 PIENNES-ONVILLERS	03 22 78 14 92
HATTE Jean	rue Saint-Médard	80500 ETELFAY	03 22 37 01 13
MAILLET Laurent	91,rue Emile Loubet	60400 NOYON	03 44 09 49 52
MARIE Corinne	2,rue d'En Bas	80250 QUIRY-LE-SEC	03 22 41 40 36
MATIFAS Michel	8 , rue de la Libération	60120 ANSAUVILLERS	03 44 51 40 41

Consultant extérieur :

BATICLE Christophe

Consultante Féminines :

JEUNECOURT Karine

Cadre technique :

LECAILLE Jérôme	2,rue des Tanneries	80500 MONTDIDIER	06 87 52 55 91
-----------------	---------------------	------------------	----------------

Médecin d'Union :

ASSAKER Assad	7 , rue Aristide Briand	80500 MONTDIDIER	03 22 78 18 50
---------------	-------------------------	------------------	----------------

Nombre de sociétés affiliées :

21

LONGUE PAUME - EQUIPEMENTS

Association créée le 24 février 1993

Président :

Gérard CHANTRELLE
26 , La Roseraie
80500 MONTDIDIER

Tél. bureau : 03 22 78 12 08

Fax.bureau : 03 22 78 42 88

Secrétaires/Trésoriers :

Dominique DEBEAUVAIS
François FAY

Membres :

Christian DUYCK
Francis LEFEBVRE

(Ancienne " UNION DES SOCIETES DE LONGUE PAUME DE PICARDIE " fondée en 1897)

Siège social : Mairie de CHAULNES

S . A . G . n° 14 . 821 - C . C . P . LILLE n° 431 . 97 . Y

Anciens Présidents :

VERMONT Léon de BERNY-EN-SANTERRE - CATOIRE Albert d'AMIENS (décédé en exercice en 1910)
 CARON Henri de BIARRE 1910 à 1921 - PUISSEGUR André de CHAULNES 1921 à 1930 - CHATELAIN
 Alfred de CHAULNES 1930 à 1935 (décédé en exercice) - BARNABE Pierre 1935 à 1953 - PECHON Raymond
 1953 à 1976 (décédé en exercice) - BERNARD Jean de CHAULNES 1976 - BOITEL Marcel de NESLE 1976 à
 1984 - JOUY Jean-Claude de SAINT-CHRIST BRIOST 1985 à 1992

Membres d'Honneur :

BOITEL Marcel de NESLE - JOUY Jean-Claude d'ATHIES - BUFFARD Pierre de PARIS - LAZURE Marcel
 d'AMIENS - BRUNEL Jean-Marie de MERY-LA-BATAILLE - RAEVEN Joseph de GUILLAUCOURT - MOREAU Antoine
 d'ARVILLERS - FACHE Joël de FRESTOY-VAUX

COMITE DIRECTEUR

Président :

DUYCK Christian 64 , route Nationale 80200 ESTREES-MONS Tel/Fax 03 22 85 18 38
 Internet : Christian.Duyck@Wanadoo.fr

Vice-Présidents :

DORMARD Jean-Claude 6 , rue des Flandres-Dunkerque 40 80200 PERONNE 06 71 84 34 21
 LEFEBVRE Francis 10 , boulevard des Anglais 80200 PERONNE 03 22 84 21 51

Secrétaire Général :

LANDREIN Louis 1 , place de l'église 80290 EQUENNES Tel/Fax 03 22 90 13 52

Secrétaire Général Adjoint :

DELAVENNE Jacques 33 , Résidence Chenonceau 80320 CHAULNES 03 22 85 54 33

Trésorier Général :

WAUTERS Patrick 13,rue de la ferme 80800 FRANVILLERS 03 22 40 13 75
 ou 06 20 60 36 31

Trésorière Adjointe :

COLLART Catherine 7,rue du Clos St Vincent 80340 BRAY-SUR-SOMME 03 22 76 04 75

MEMBRES :

ALBALADEJO Serge 8 , rue de la Fontaine 80200 BIACHES 06 09 71 76 51
 03 22 84 29 18
 ou 06 12 79 57 60

BLERIOT Hervé 20,rue de la Gare 80200 ATHIES 06 15 17 77 26

BOURLON Christophe 6,rue Ambroise Paré 80200 PERONNE 06 81 59 43 95

DUYCK Sophie 86,rue Nationale 80200 ESTREES-MONS 03 26 91 64 32

ou 03 22 85 60 13

FAY François 23 , chemin du Thil 80000 AMIENS Tel : 03 22 95 26 97

Fax : 03 22 95 65 09

GONTIER Marc 8 , place Jean-Moulin 80200 PERONNE 03 22 84 43 00

ou 06 76 17 08 71

JARZYNSKA Denis 3 , rue de l'Eglise 80200 BERNY-EN-SANTERRE 03 22 85 25 85

LECHEVIN Bernard 18,rue de Péronne 80200 ETERPIGNY 03 22 84 69 83

LEFEVRE Bertrand 77,rue Nationale 80200 ESTREES-MONS 03 22 85 67 05

SAVIN Guy 14 ,rue de Licourt 80200 MARCHELEPOT Tel/Fax 03 22 83 19 98

06 03 00 71 06

URIER Guy 7 , rue de la Chapelle 02590 BEAUVOIS-EN-VERMANDOIS 03 23 66 56 68

ou 06 83 50 20 63

Médecin de l'Union :

BALCONE Jean 17 , rue Roger Salengro 80320 CHAULNES 03 22 85 46 68

Cadre technique :

LABRUYERE Benjamin 10 rue du Charron 80200 BELLOY-EN-SANTERRE 06 12 87 25 46

Vérificateurs aux comptes :

BERNARD Jean 41,avenue de la République 80200 PERONNE 03 22 84 01 56

DELATTRE Alexandre 6,rue du Bac 80200 BARLEUX 03 22 84 56 82

Nombre de sociétés affiliées : 27

FOLIO 7
imprimerie

Publicité adhésive

Panneaux publicitaires

Calicots

Vitrines - Véhicules

Signalisation

FOLIO 7

Photocopie couleur

Reproduction et

Agrandissement

de photos

Duplication photos d'identité

Connexion sur PC pour tirage laser couleur A4 et A3

FOLIO 7
imprimerie

22, rue Victor Hugo

80190 NESLE

Tél. : 03 22 78 31 55

Fax : 03 22 88 33 44

e mail : info@folio7.com

du lundi au samedi

SOCIETE DE LONGUE PAUME DE PARIS

Président : BUFFARD Pierre
 22 , rue Benoit Malon 92310 SEVRES
 Tel : 01 45 34 27 84

Numéro d'affiliation : 75 000

Nombre de licenciés : 11

Couleur des maillots : Blanc

SENIORS

019 BILWES	Philippe	5	020 DODEMAN	Jean-Charles	5
002 BUFFARD	Denis	H5e	012 LESTURGEZ	Marc	5
001 BUFFARD	Pierre	H5e	016 MUGNIER	Eric	3e5t
015 COUDERT	Pascal	5	§ 008 VALLANA	Jacques	5
006 DELAMARRE	Philippe	3e5t			

DIRIGEANTS

003 BOULANGER Jean

005 DELAMARRE Robert

Paumistes picards ,

Si vous êtes appelés à résider à Paris ou dans sa proche banlieue, ne serait-ce que très temporairement , vous serez toujours bien accueillis sur le terrain du jardin du Luxembourg , avec ou sans raquette (on vous en prêtera une) .

N'hésitez pas à prendre contact avec la société parisienne pour connaître les jours et heures des séances d'entraînement ,

- soit en téléphonant à son Président Pierre BUFFARD

- soit en demandant au Président de votre Société de vous servir

d'intermédiaire , ce qu'il fera certainement avec plaisir .

Vous passerez des moments privilégiés dans un cadre agréable et un milieu sympathique et vous conserverez la forme .

BEAUVOIS - EN - VERMANDOIS

Correspondant: URIER Guy

Numéro d'affiliation : 20 02 101

7, rue de la Chapelle 02590 BEAUVOIS - EN - VERMANDOIS

Tel : 03 23 66 56 68

Nombre de licenciés : 12

Couleur des maillots :

JEUNES

18 GOSSART	Simon	P
19 STYCZEN	Florent	B

FEMININES

011 DERMONT	Adeline	B
012 DERMONT	Gwendoline	B
014 DUPIRE	Noémie	M1
009 FOUQUET	Pauline	P
010 JOSEPH	Stéphanie	P
015 LAVERDURE	Angéline	B
013 PAGNIEZ	Gwendoline	P
020 STYCZEN	Lydie	P
016 TATIN	Ludivine	B
017 VEILEX	Julie	B

SOYONS SPORT



ASSOCIATION FRANCAISE POUR UN SPORT SANS VIOLENCE

ET POUR LE FAIR-PLAY

AILLY-SUR-NOYE

Numéro d'affiliation : 20 60 91

Présidente : FOURNIER Isabelle
6,rue de Normandie 80250 AILLY-SUR-NOYE
Tel : 03 22 41 59 11

Nombre de licenciés : 42

Couleur des maillots :

<u>FEMININES</u>			<u>JEUNES</u>		
025 BOUCHER	Alexandra	C	026 AGNOLETTI	Quentin	P
013 BOUFFETTE	Valerie	B	020 BENAICHE	Farid	M
004 BOUTRY	Olivia	J	012 BONZON	Guillaume J	
006 CATOIRE	Jennifer	B	019 BOUFFETTE	Jimmy	C
015 DELAIRE	Aurore	B	030 DUCLOUX	Yann	P
022 DUPUIS	Justine	B	008 FOURNIER	Gauthier	P
021 DURAND	Jessica	P	023 FROMENTIN	Arthur	B
001 EUGENE	Magdalena	M1	024 GUILBERT	Remy	M
009 FOURNIER	Audrey	M1	027 LOTH	Anthony	M
010 FOURNIER	Perrine	M1	014 LOZINGOT	Rémy	C
029 JUMEL	Ludivine	C	018 POIREL	Guillaume	B
011 LEFEBVRE	Marie	B	017 POIREL	Maxime	M
003 LELEU	Mathilde	B	016 SERET	Mickael J	
005 LOUVRIER	Virginie	B	002 TROALEN	Erwan	B
007 SAVARY	Elodie	B	028 VARIN	Cyril	C

DIRIGEANTS

36 BENAICHE	Ali		31 FOURNIER	Isabelle	
37 DAMBRINE	Michel		35 GUILBERT	Gilberte	
38 DEVACHELLE	Claudette		41 GUILBERT	Guillaume	
39 DEWULF	Patrick		33 LOZINGOT	Sylvie	
32 DURAND	Patricia		42 MONTAILLE	Moïse	
40 FOURNIER	Eric		34 PETIT	Jean-luc	

++*+*+*+*+*+*+*+*

ANSAUVILLERS

Numéro d'affiliation : 20 60 070

Président : MATIFAS Michel
8 , rue de la Libération 60120 ANSAUVILLERS
Tel : 03 44 51 40 41

Nombre de licenciés : 25

Couleur des maillots : Bleu

SENIORSJEUNES

§ 048 JEAN	Sylvain	4e5t	§ 093 BOMBARDIERI	Steve	M
085 LEGROS	Sébastien	3	§ 091 CICORIA	Xavier	C
§ 010 LORTON	Emmanuel	4	§ 083 HEYMINK	Jonathan	M
067 LORTON	Jonhny	4e5t	§ 086 HEYMINK	Nicolas	P
007 MATIFAS	Jean-Marie	3	080 LORTON	Gérald	M
032 MATIFAS	Jean-Paul	4	§ 081 LORTON	Pierrick	C
§ 040 MATIFAS	Michel	4	089 MATIFAS	Grégory	P
§ 028 MENNESSIER	Jean-Jacques	3	090 SORDI	Vincent	M
018 PETIT	Marc	4e5t			
§ 011 ZARITA	Michel	4			
§ 009 ZARITA	Philippe	4			

FEMININESDIRIGEANTS

§ 049 JEAN	Blandine	J	088 LORTON	Michelle	
§ 087 MATIFAS	Audrey	P	005 MATIFAS	Gilles	
§ 092 POUMAYLLON	Audrez	B	060 PROUST	Béatrix	

BRETEUIL

Association pour le développement de la longue paume à Breteuil et dans son canton

Section longue paume de Breteuil

Président: BELLETTE Michel
 1, rue d'En Bas 80250 QUIRY-LE-SEC
 Tel : 03 22 41 40 08

Numéro d'affiliation : 20 60 085

Nombre de licenciés : 16

Couleur des maillots : Blanc

SENIORS

074 CRAMPON	Jérôme	5
070 DELECOURT	Xavier	5
089 DELPLANTE	Jacky	5
030 LALO	Stéphane	5
093 LECLERCQ	Loïc	5
090 MAGRET	Gabriel	5
094 MERCIER	Aurélien	5
088 SEVERLING	Richard	5
091 TINCHON	David	5
092 WONESSE	David	5

JEUNES

063 CRAMPON Mickaël B

FEMININES

062 CRAMPON	Mélodie	P
053 KARFAME	Fatima	C
054 KARFAME	Salima	B
055 LETESSE	Aurore	S1
024 MAROTINE	Céline	S

SOYONS SPORT



ASSOCIATION FRANCAISE POUR UN SPORT SANS VIOLENCE

ET POUR LE FAIR-PLAY

BROYES

Numéro d'affiliation : 20 60 071

Président : BECQUE Alain

Nombre de licenciés : 15

16 , rue de Serevillers 60120 BROYES

Inscription : FOREST Martial

Couleur des maillots : Blanc et Bleu

11 rue de Serevillers 60120 BROYES Tel : 03 44 51 92 41

SENIORS

030 BECQUE	Alain	3e5t	009 TAILLEU	Hervé	3t4e
056 CORNIQUET	Olivier	5	040 VANDEPUTTE	Joël	4
012 DUBOIS	Jean-Louis	5	021 FOREST	Martial	4
002 DUBOIS	Jules	5	015 VANDEPUTTE	Stéphane	5
001 FOREST	Gilles	3t4e			
018 BOURBIER	Mickaël	5			
	<u>JEUNES</u>			<u>FEMINIENS</u>	
			019 JASINSKI	Elodie	C
062 FOREST	Guillaume	B			
063 YZEBE	Baptiste	P		<u>DIRIGEANTS</u>	
064 YZEBE	Beaudhuin	B	029 VANDEPUTTE	Adrien	

FERRIERESPrésident :

Numéro d'affiliation :

Nombre de licenciés :

Couleur des maillots :

SECTION DE WELLES-PERENNES

GRANDVILLERSPrésident :

Numéro d'affiliation :

Nombre de licenciés :

Couleur des maillots :

SECTION D'EQUENNES-POIX

LE FRESTOY VAUX

Numéro d'affiliation : 20 60 072

Président : BILLETTE Arnaud

Nombre de licenciés : 6

8 , rue des marronniers 60420 LE FRESTOY VAUX

tel : 03 44 51 31 48

Couleur des maillots : Vert

SENIORSJEUNES

054 BILLETTE	Arnaud	3e4t	076 CORNUEL	Mathieu	C
055 CORNUEL	Claude	4			
027 CORNUEL	Jérémy	3e4t			
053 NIBART	Aurélien	3e4t			
066 PERICAT	Ludovic	4e5t			

MAIGNELAY-MONTIGNY

Numéro d'affiliation : 20 60 073

Président: BOURGEOIS Michel

Nombre de licenciés : 38

13, rue de St-Just 60420 MAIGNELAY-MONTIGNY

Tel : 03 44 78 88 77 ou 01 45 75 26 61

Couleur des maillots : Blanc-Bleu

Cor : DREVILLE Jacques 7, impasse des Charmilles 60420 MAIGNELAY-MONTIGNY

Tel : 03 44 51 19 14

SENIORS

019	BOURGEOIS	Michel	H5e
021	CANNY	Christian	H5e
037	DECEUNINCK	Philippe	5
024	DREVILLE	Jacques	H5e
009	DREVILLE	Nicolas	H5e
060	PETIT	Nicolas	5
029	POIZOT	Jacky	5
099	POMARD	Christophe	5
092	VANAKER	Sébastien	5

FEMININES

113	CARPENTIER	Aurélie	P
116	FONTAINE	Elodie	B
123	NARDOU	Angélique	B
114	SEME	Coralie	B
083	VIVIER	Nadine	C
101	VIVIER	Precillia	C

DIRIGEANTS

025	GARNIER	André
026	MERLETTE	René
109	CAULIER	Eric
121	SEME	Patrick

JEUNES

115	BROUARD	Geoffrey	B
117	CAULIER	Baptiste	B
105	CHAMBRELAND	Mickaël	C
106	COINTRE	Laurent	M
122	COINTRE	Willy	M
091	DUCHATEAU	Guillaume	J
118	FLAMENT	Jérémy	M
124	GRANSARD	Anthony	P
112	GUIL	Sylvain	P
087	MARTEL	Emmanuel	C
089	MOURAUD	Jimmy	C
119	NARDOU	Sébastien	B
120	PARIN	Alysson	B
094	SZEZEPANSKI	Sébastien	C
085	VAN HOOTEGEM	Romuald	C
104	VIVIER	Ludovic	C
100	VIVIER	Nicolas	C
111	VIVIER	Quentin	B
108	WALLON	Kevin	M

MERY LA BATAILLE

Numéro d'affiliation : 20 60 074

Président: BRUNEL Jean-Marie

Nombre de licenciés : 34

40, impasse des Bruyeres 60200 MARGNY-LES-COMPIEGNE

Tel : 03 44 83 10 67

Couleur des maillots : Blanc-Vert

Cor: WARNIER Michel 5, rue de la Victoire 60420 MERY-LA-BATAILLE Tel : 03 44 51 08 11

SENIORS

054 CARLIER	Benoit	3t4e		014 LACOFFE	Jean-Luc	3t4e	
021 CARLIER	Christian		5	133 LANGLOIS	Fabrice	3	
105 CARLIER	Eric	4t5e		004 PAWLY	Michel		H5e
007 CARRE	Bernard		H5e	061 PICHARD	Mickaël	3	
130 DELAHOCHÉ	Thomas	3t4e		034 SASSIER	André		4
079 DEMEYER	David		4	057 SASSIER	Emmanuel	3e4t	
118 DEMEYER	Gaël	3		037 WARNIER	Jean-Marie		4
068 JOSSELIN	Bertrand		5				
028 LACOFFE	Gilles		4				

JEUNES

128 GUIBON	Mathieu	C		129 LACOFFE	Fabien		P
144 LACOFFE	Alex		M	082 LACOFFE	Grégory		B
160 LACOFFE	Clément		M	024 RAFFAULT	Julien		M
159 LACOFFE	Geoffray		B	158 RAFFAULT	Sébastien		B

FEMININES

077 CARLIER	Bénédicte	S		055 LACOFFE	Nicole	S(4e)	
-------------	-----------	---	--	-------------	--------	-------	--

DIRIGEANTS

003 BRUNEL	Jean-Marie			025 FLANDRIN	René		
008 DEMEYER	Gilbert			002 JOSSELIN	Jacques		
134 DEMEYER	Gilles			006 MAILLARD	René		
001 DEPUILLE	Claude			038 WARNIER	Michel		

++*+*+*+*+*+*+*+*

MESNIL-SAINT-FIRMINPrésident:

Numéro d'affiliation :

Nombre de licenciés :

Couleur des maillots :

SECTION DE PLAINVILLE

MONTGERAIN

Président: PERONNET Jean-Marie
5, rue de Coivrel 60420 MONTGERAIN
Tel : 03 44 51 28 04

Numéro d'affiliation : 20 60 90

Nombre de licenciés : 34

Couleur des maillots : Jaune

SENIORS

§ 037 BORDOWACK Laurent	5
007 DOCHY Pierre	H5e
011 FACHE Joël	H5e
016 FIEVET Jean-Luc	5
012 FIEVET Mickaël	5
013 FIEVET Rodolphe	5
003 GAUDRY Guillaume	4
§ 030 KASPEREK Benoit	4e5t
§ 004 LARTIGUE Frédéric	5
015 PERONNET Christian	H5e
043 PERONNET Jean-Jacques	5
001 PERONNET Jean-Marie	4

JEUNES

§ 036 BORDOWACK Grégory		P
021 CARLIER Jean-André		C
041 LARTIGUE Fabien		P
§ 008 LARTIGUE Sébastien		M
§ 039 STREILHER Pierre		C
§ 040 VANDRIECHE Jérémy		M

FEMININES

§ 028 BORDOWACK Aurore		P
§ 038 BORDOWACK Christine	S	
029 BOUDOT Aurélie		B
§ 027 KASPEREK Magali		M2
042 LARTIGUE Alexandra		P
§ 010 LARTIGUE Laetitia	J	
§ 009 LARTIGUE Stéphanie		M2
032 LESUR Isabelle	J	
023 PERONNET Céline		C
023 PERONNET Fanny		P
024 PERONNET Jennifer	J	
§ 002 PERONNET Jésaël	S(4e)	
025 PERONNET Laetitia		M1
034 PERONNET Mélanie		P
006 TALON Delphine	S	

DIRIGEANT

006 KASPEREK Christine

MONTDIDIERPrésidente d'Honneur : Mme BLAVIER Arlette

6 rue de l'Esplanade 60420 TRICOT

Président : CHANTRELLE Gérard

26 , la Roseraie 80500 MONTDIDIER

Tel : 03 22 78 13 45

Port : 06 03 74 31 11

Numéro d'affiliation : 20 80 075

Nombre de licenciés : 53

Couleur des maillots : Rouge-Blanc

SENIORS

178	BLAVIER	Jacky	4	221	FRESNOY	Jonathan	5
§ 001	BLAVIER	Thierry	3e4t	220	FRESNOY	Stéphane	5
§ 006	CHANTRELLE	Gérard	H5e	§ 180	MONORY	Marcellin	2
154	CHATELAIN	Guillaume	5	§ 192	MOREAU	Eric	H5e
153	CHATELAIN	Jean-Marie	H5e	§ 031	PECHON	Lawrence	113e
§ 219	DUHAMEL	Alexandre	2	§ 047	QUILLET	Michel	2
§ 139	DUPONT	Jean-Michel	H4e	§ 218	WARGNIER	David	1
§ 150	DUPONT	Maxime	5	§ 163	WARGNIER	Olivier	112e
				034	WATTELIER	Arnaud	4

JEUNES

183	BENARD	Florian	C	§ 212	GIBOT	Kévin	B
181	BLANPAIN	Cédric	C	§ 167	JEUNECOURT	Jonathan	C
228	BONNAY	Anthony	B	214	LEQUEUX	Aurélien	M
227	BORGES	Steven	P	216	LEQUEUX	Jérémy	C
208	CATTIAUX	Gary	C	§ 197	MONORY	Aurélien	P
223	CAYEUX	Cédric	M	§ 184	MONORY	Christopher	M
205	CHANTRELLE	Sébastien	C	§ 222	MONORY	Dylan	P
203	CHARPENTIER	Valentin	B	§ 185	MONORY	Jonathan	C
§ 170	DUPONT	Cyrille	C	224	PELLIEUX	Virgil	P
225	ENault	Vincent	P	§ 204	VAILLANT	Kevin	M

FEMININES

229	BAQUET	Justine	P	179	DORENT	Frédérique	S
217	CHARPENTIER	Aurore	C	§ 019	JEUNECOURT	Karine	S2
§ 028	DEBEAUVAIS	Céline	S(2e3t)	226	SAUVAGE	Cindy	P
230	DEMAILLY	Anne-Laure	P	215	ZILIANI	Alice	M1

DIRIGEANTS

189	ASSAKER	Assaad	076	DEBEAUVAIS	Dominique
075	BENARD	Jean-François	193	JEUNECOURT	Roger
005	BLANPAIN	Patrick	012	LERICHE	Paul
199	BLAVIER	Arlette	196	SPYCHALA	Bernard

++*+*+*+*+*+*+*

NOYONPrésident : JOUY Christian

6 , rue du Château d'Eau 60400 SEMPIGNY

Tel : 03 44 44 08 42

Vice-Président : MAILLET Laurent

91 , rue Emile Loubet 60400 NOYON Tel : 03 44 09 49 52

Nombre de licenciés : 6

Couleur des maillots : Blanc-Rouge

SENIORS

§ 003	JOUY	Christian	H5e	§ 067	MAILLET	Laurent	4
§ 053	LELONG	Yannick	5	061	TRIARD	Jérôme	4e5t

DIRIGEANTS

008 THORILLON Marceau

JEUNES

078 MERLIER Kevin M

PAILLARTPrésident :

Numéro d'affiliation :

Nombre de licenciés :

Couleur des maillots :

SECTION DE QUIRY-LE-SEC

PIENNES-ONVILLERS

Numéro d'affiliation : 20 80 077

Président : GUICHOUX Hugues
 19 , rue du Lundi 80500 PIENNES-ONVILLERS
 Tel : 03 22 78 14 92
 Port : 06 66 93 78 46

Nombre de licenciés : 23

Couleur des maillots : Rouge et Vert

SENIORS

§ 003 BACLET	Michel	5	§ 049 FRANCOIS	David	3e4t
043 BARBIER	Mickaël	4e5t	§ 060 GUICHOUX	Hervé	3e4t
069 BREDY	David	5	§ 037 GUICHOUX	Hugues	2e3t
006 CARON	Jean-Marc	H4e	066 GUILLUY	Alexandre	4e5t
025 DELAUNAY	Cédric	3e4t	059 HUILLE	Jean	5
010 DELAUNAY	François	H5e	068 HUILLE	Sébastien	4t5e
001 DELAUNAY	Jean-Marie	H4e	067 LONGUET	Guillaume	5
§ 022 DUHAMEL	Fabien	2t3e			

JEUNES

071 BONGARD	Christopher	C	072 DUMAIS	Julien	J
070 BONGARD	Teddy	B	§ 021 VALANCOURT	Cyrille	J
054 GERAUT	Mathieu	M			

FEMININES

§ 058 FRANCOIS	Pascale	S2	§ 063 FRANCOIS	Véronique	S
----------------	---------	----	----------------	-----------	---

DIRIGEANT

065 GUICHOUX Hélène

PLAINVILLE

Numéro d'affiliation : 20 60 078

Président : GERARD André

2, rue du Moulin Montcrux 60120 MORY-MONTCRUX

Tel : 03 44 51 91 22

Nombre de licenciés : 42

Tel (inscription) : 03 44 51 15 56

Couleur des maillots : Blanc-Bleu

Cor: BATICLE Christophe 58, St Fuscien Appt 5 80000 AMIENS Tel : 03 22 89 77 01

SENIORS

038	BATICLE	Christophe	2t3e		054	LEFEBVRE	Raphaël	3e4t
057	CARRIERE	Rodolphe		5	093	MARIAGE	Bruno	4e5t
059	DEGUEHEGNY	Fabien		4t5e	024	MARIE	Christophe	1
006	DESHABIT	Francis	2		102	MASCHELEIN	Laurent	3
034	DESHABIT	Philippe	1		049	MERCIER	Sébastien	3
082	DESHABIT	Thomas		4	067	MERVILLE	Claude	H3e
008	FLAMENT	Jacky		3t4e	070	MOURADIAN	Olivier	2e4t
012	GERARD	André		H5e	069	POIRIER	Alexandre	3t4e
047	GERARD	Laurent	1e2t		105	QUIGNON	Yvan	4
079	LECAILLE	Jérôme	2					

JEUNES

097	BOUCHE	Xavier	C		033	FLAMENT	Mickaël	J(3e4t)
083	CALONNEC	Arnaud		M	103	LAURENT	Anthony	P
074	CALONNEC	Joël		C	090	LAURENT	Jérémy	C
106	CARPENTIER	Geoffrey		M	081	LAURENT	Jonathan	C(4)
027	CHAIBI	Nathan		B	080	LAURENT	Ludovic	J(3e4t)
078	DESHABIT	Thibaut		P	060	PETITPEZ	Jérémy	M
					100	THOUEMENT	Jonathan	C

FEMININES

075	DEGUEHEGNY	Marie-Hélène		C	029	GUIRAUD	Natacha	S
095	FLAMENT	Marine		J	084	LAMBLIN	Christelle	S
091	FLAMENT	Pauline		M2	089	PETITPEZ	Virginie	J
					099	THOUEMENT	Morgane	B

DIRIGEANTS

007	DESHABIT	Jacques			023	TYTGAT	Yvon	
018	RAYEZ	Pierre						

QUIRY LE SEC

Numéro d'affiliation : 20 80 079

Président : LELIEVRE Hervé
17 , rue de l'Eglise 80250 CHAUSSOY-EPAGNY
Tel : 03 22 41 59 05

Nombre de licenciés :

Couleur des maillots : Bleu

LISTE NON PARVENUE

++*+*+*+*+*+*+*

ROLLOT

Président : HATTE Jean
rue St Médard 80500 ETELFAY
Tel : 03 22 37 01 13

Numéro d'affiliation : 20 80 080

Nombre de licenciés : 21

Couleur des maillots : Vert-Orange

SENIORS

055 BALLEUX	Christophe	4
021 CAULE	Daniel	4t5e
050 CAULE	Frédéric	5
007 COZETTE	Ludovic	5
012 CZEPZYNSKI	Jean-Claude	4e5t
033 DUPONT	Ludovic	3
011 GELLYNCK	Fabien	4e5t
005 GELLYNCK	Fabrice	5
014 HATTE	Henri	5
015 HATTE	Jean	H4e
043 LAFOREST	Gérard	4e5t
017 PICHARD	Didier	5
025 PUILLE	Stéphane	5
026 THIERSOY	David	5
046 WATTINCOURT	Christophe	5
048 WATTINCOURT	Fabrice	4

JEUNES

022 ETEVE	Julien	C
010 GELLYNCK	François-Xavier	C
030 LAFOREST	Stéphane	J
035 PONTILLON	Jonathan	C
019 VAN MECHELEN	Mickaël	C

TARTIGNY

Président: LECLAIRE René
 rue Croix Robert 60120 TARTIGNY
 Tel : 03 44 51 90 89

Numéro d'affiliation : 20 60 081

Nombre de licenciés : 4

Couleur des maillots :

SENIORS

001 LECLAIRE Jérôme 314e
 003 LECLAIRE René H3e

DIRIGEANTS

007 DELORME François O29 LEFAY Alain

++*+*+*+*+*+*+*

TRICOT

Président :

Numéro d'affiliation :

Nombre de licenciés :

Couleur des maillots :

SECTION DE MONTGERAIN

++*+*+*+*+*+*+*

WELLES PERENNES

Présidente : DE BEULE Sylvie
 11 , rue de la Gare 60120 GANNES
 Tel : 03 44 51 42 80
 Corr : ROY Eric 12 , rue de Plainville 60420
 WELLES-PERENNES Tel : 03 44 51 22 74

Numéro d'affiliation : 20 60 083

Nombre de licenciés : 41

Couleur des maillots : Rouge

SENIORS

§ 057 CARON Aymeric 2e4t	018 ROY Eric 3
§ 007 CARON Pascal 4	019 ROY Gilles 314e
054 DE BEULE Olivier 4	§ 021 TYTGAT Didier 4
§ 028 DELIQUE Jean-Marie 5	§ 064 VASSEUR Frédéric 5
§ 080 LEFEVRE Jeannick 5	047 WARME Samuel 213e
§ 077 NOCHALSKI Aurélien 2e3t	038 WARME Valéry 415e

JEUNES

089 BEN ABDALLAH Medhi P	094 MOKHNECHE Tony M
086 BONAVENTURE Alexandre C	093 PAPIN Steven P
082 BONAVENTURE Guillaume C	075 ROY Charles P
076 DE BEULE Louis P	081 ROY Clément P
052 DE BEULE Quentin B	095 ROY Hugo P
051 DE BEULE Valentin P	074 ROY Tanguy P
084 DEBAVELAERE Mathieu B	§ 096 TYTGAT Benjamin P
091 DEBAVELAERE Vincent P	§ 079 TYTGAT Florian P
070 DERNIER Mickaël C	§ 073 TYTGAT Romain P
§ 078 LEFEVRE Thomas B	083 VANLANCKER Sébastien C
§ 063 MOKHNECHE Jimmy P	

FEMINIENS

049 CARON Mélanie B	085 DEBAVELAERE Camille M1
056 CAUMARTIN Marion P	092 DUTRIEU Anais P
060 CAUMARTIN Pauline P	§ 090 LEFEVRE Elise P
032 DE BEULE Sylvie S	067 ROY Sandrine S

MEMBRES AFFILIES A LA LIGUE DE PICARDIE DE LONGUE PAUME

001 VITASSE Roger

++*+*+*+*+*+*+*

MEMBRES AFFILIES A L'UNION DES SOCIETES DE LONGUE PAUME DE LA SOMME

Numéro d'affiliation : 20 80 300

Nombre de licenciés : 3

003 BALCONE Jean

002 MOREAU Antoine

001 RAEVEN Joseph

++*+*+*+*+*+*+*

AMIENS (A.S.P.T.T)

Numéro d'affiliation : 20 80 001

Nombre de licenciés : 10

Cor: FAY François, 23 chemin du Thil
80000 AMIENS Tel : 03 22 95 26 97

Couleur des maillots : Jaune

SENIORS

060 DELAVENNE	Timothée	5	059 LAZURE	Pierre-Yves	5
029 DOMINGUEZ	Francisco	5	021 MEUNIER	Pierre	5
032 HADEGON	Eric	5	003 RICHY	Edgar	5
034 LANDOT	Thierry	5	007 VICART	André	5
058 LAZURE	Hervé	5			

DIRIGEANTS

018 LAZURE Marcel

ATHIES

Président: BLERIoT Hervé rue de la Gare
80200 ATHIES
Tel : 06 15 17 77 26
Corr.: HENNE François
17, rue du Dessous 80200 ATHIES
TEL : 03 22 85 67 09

Número d'affiliation : 20 80 002
Nombre de licenciés : 37
Couleur des maillots : Rouge et Noir

SENIORS

§ 149 BIDAUX	Hubert	5	§ 061 JOUY	Jean-Claude	H5e
§ 077 BLERIoT	Hervé	5	§ 101 PARANT	Bernard	H5e
§ 002 BOULAND	Jean-Charles	5	011 PARANT	Henri	5
§ 076 GUILLEMONT	Jean-Claude	5	§ 137 ROUX	Johnny	5
008 HENNE	François	5			

JEUNES

097 APFFEL	Thomas	J	§ 114 LEFEVRE	Pierre	C
§ 100 BIDAUX	Sébastien	J(4e)	124 PARANT	Cédric	B
§ 133 BLERIoT	Benjamin		123 PARANT	Nicolas	M
§ 135 BOUCHER	Charles	C	§ 131 PLACET	Anthony	J
§ 056 BOULAND	Arnaud	J(4e)	§ 150 PLACET	Damien	P
110 GRIMAUX	Loic	J	§ 132 PLACET	Freddy	C
136 GRIMAUX	Nicolas	M	§ 148 PLACET	Julien	M
§ 140 LARGNIER	Hugo	B	130 WALTON	Nicolas	P

FEMININES

§ 147 BIDAUX	Aurélie	M2	§ 139 LARGNIER	Léa	M2
§ 138 BOUCHER	Valérie	M2	§ 145 LENTE	Marjorie	P
§ 126 BOULAND	Justine	P	§ 144 LENTE	Marlène	M2
§ 003 BOULAND	Monique	S			
§ 141 LARGNIER	Solweig	P			

DIRIGEANTS

001 BLERIoT	Bernard	082 LEFEVRE	Michel
129 HENNE	Marie	142 RIMETTE	Rémi

BARLEUX

Numéro d'affiliation : 20 80 003

Président: DELATTRE Nicolas
6, rue du Bac 80200 BARLEUX
Tel : 03 22 84 56 82

Nombre de licenciés : 30

Couleur des maillots : Bleu

SENIORS

114	BILLAS	Samuel	5	§ 140	DELATTRE	Nicolas	4
115	BILLAS	Sébastien	5	§ 078	DELATTRE	Vincent	4
055	CADET	Olivier	5	043	DIEVAL	Christophe	4t5e
094	CADET	Sylvain	4e5t	068	LEJEUNE	Philippe	4t5e
073	COOL	Romarc	3	054	MALABEUF	Hubert	4
§ 077	DELATTRE	Alexandre	3	091	NOGUES	Sébastien	5
				070	PAUX	Julien	4

JEUNES

128	CAPELLE	Romuald	C	105	GILIBERT	Alexandre	J
136	CARON	Mathieu	M	142	ROLLAND	Cédric	B
				141	ROLLAND	Kentin	P

FEMININES

095	CADET	Aurélie	S2
-----	-------	---------	----

DIRIGEANTS

011	CADET	Benoit	026	DUPONT	Louis
001	CADET	René	005	D'HONDT	Ephrem
015	CAPELLE	Michel	007	FRANCOIS	Eric
016	CAPELLE	Serge	028	FRANCOIS	Maurice
118	CARON	Gérard	133	MARTINEZ	Pilar
049	COUTURIER	Mickaël			

B.E.H.E.H.L-ENTENTE
BROUCHY-ESMERY-HALLON-EPPEVILLE-HAM-LANGUEVOISIN

Président:

Numéro d'affiliation : 20 80 030

Corr.: MAGNIEZ Philippe

Nombre de licenciés : 89

7, grande rue 80200 SAINT-CHRIST-BRIOST

Couleur des maillots :

Tel : 03 22 84 54 78

JEUNES

§ 023 ANAYA	Antony		P
§ 022 ANAYA	Aurélien	B	
§ 033 BALIQUE	Jérémy		P
059 BARVIAU	Fabrice	M	
060 BARVIAU	Laurent	B	
§ 015 BEAUDOIR	Pierre-Alain	B	
061 BILLOE	Louis	B	
§ 034 BLOSSIER	Julien	B	
053 BONNAY	Jérémy		P
§ 040 BOUCLY	Jérémy	B	
§ 026 BOULANGER	Stéphane	B	
054 BYRKA	Rémy	B	
§ 049 CARLIER	Julien	C	
§ 043 CARPENTIER	Teddy	M	
§ 001 CHARLET	Maxime	B	
§ 021 COURMONTAGNE	Kévin		P
§ 036 CROQUET	Stéphane	B	
056 DELATTRE	Xavier	M	
080 DUFOUR	Batiste		P
081 DUTITRE	Christopher		P
083 EBERSBERGER	Wilfried		P
§ 006 GROSSEMY	Romain		P
084 JADIN	Kevin		P
058 JOURQUIN	Mickaël	B	
057 LAPLACE	Thibault	M	
§ 024 LE BOULCH	Nicolas	B	
§ 007 LE JONCOUR	Teddy	M	
§ 011 LEJAY	Romain	B	
§ 012 LESAGE	Christopher	M	
055 LOCQUENEUX	Cyril	B	
§ 013 LUCE	Kevin		P
082 MARAT	Jessy	B	
§ 031 MENCELLE	Gaylord	B	
§ 046 NICOLAS	Alexis	B	
063 NOGENT	Maxime	M	
§ 003 PARLAKYILDIZ	Sarhan	B	
§ 044 PASCAL	Romuald	B	
§ 047 PERNIER	Xavier	M	
§ 004 PETIT	Thomas	B	
062 PHILIPPART	Dimitri	B	
016 PRONIER	Vincent	B	
§ 045 ROUSSEL	Vincent	M	
041 THERASSE	Julien	M	
079 TOTET	Kevin		P
§ 014 TURECK	Jimmy	B	
§ 039 VAILLANT	Anthony	B	
§ 038 VATIN	Thibaut	B	
§ 050 VILLIN	Kévin		P
§ 032 ZEGGEL	Kevin	M	

FEMININES

§ 002 ARIK	Binnaz	B	
§ 008 ARIK	Hatrice		P
009 BARREUX	Julie		
§ 035 BARROUX	Julie		P
072 BLANCO	Aurélié	B	
078 BOURLON	Fabienne		P
077 BOURLON	Justine		P
074 BURTIN	Justine		P
064 CHOMBART	Cassandra	B	
071 COCU	Marine	B	
068 DAMIENS	Alice	B	
§ 010 DAUMALE	Maxence		P
§ 005 DECORNIQUET	Fanny		M1
070 DELATTRE	Marina	B	
§ 028 DEMOLLIENS	Laetitia		P
§ 042 DIULE	Julie		M1
069 FAGOT	Gwendoline	B	
§ 029 FLAMANT	Laura		P
052 KASSAMI	Sakina	B	
067 LENGELE	Emeline	B	
066 LENGELE	Gaëlle	B	
§ 030 LENGLET	Adeline	B	
§ 025 LEPREUX	Emilie		P
065 LERICHE	Sandra	B	
076 MORONVALLE	Dorothée		P
075 MORONVALLE	Mélo die	B	
§ 027 PERNIER	Gaëlle	B	
073 PLACET	Sandra		P
051 POULAIN	Gwendoline		B
§ 048 RAINGEVAL	Amélie		M1
§ 017 TREFCON	Agathe		P
§ 037 VISEUR	Dariane		P

DIRIGEANTS

018 CARON	Emmanuelle
089 BLOSSIER	Juanité
088 BOULANGER	Murielle
009 CARLIER	Michel
086 CHARLET	Gilles
020 DECORNIQUET	Hervé
085 DELOFFRE	Jean-Michel
019 PARLAKYILDIZ	Mehmet
087 RAINGEVAL	Philippe

BELLOY EN SANTERRE

Numéro d'affiliation : 20 80 004

Président : LABRUYERE Benjamin

Nombre de licenciés : 46

10 , rue du Charron 80200 BELLOY-EN-SANTERRE

Tel : 06 12 87 25 46

Couleur des maillots : Blanc-Bleu

SENIORS

080 CAVEL	Mickaël	4e5t	
088 CHIRAUX	Bruno	4e5t	
053 CHIRAUX	François	2	
106 COOL	Ronald	3e4t	
119 DUBOIS	Christophe		5
035 FOURNIER	Cédric	4e5t	
025 GAUDEFROY	Sébastien	4t5e	
036 GRANGER	Olivier	3t4e	
085 GUIBON	Gérard		5
040 KIATOSKI	Cédric	3	
041 KIATOSKI	Ludovic		4
026 LABRUYERE	Benjamin	1t2e	
037 LABRUYERE	Renaud	2t3e	
113 LENGLET	Sylvain		5
100 NOLLET	Sébastien		5

FEMININES

058 CAILLAU	Aurore	S1	
060 DELNEF	Mégann		P
051 FAGNON	Marie-Odile	S	
066 FORET	Laetitia	S	
095 INIGO	Audrey	S1	
078 LEGRAND	Mélanie	S	
096 LESAGE	Sophie		C
099 OBERT	Audrey		P
086 OBERT	Katy		M2
108 STASZAK	Ophélie		M1

DIRIGEANTS

115 CAVEL	Claude	
002 CLOUET	Pierre	

JEUNES

077 CAILLAU	Alexandre	M		075 GUIBON	Dave	J(3e4t)
114 COURTOIS	Alexis		P	076 GUIBON	Vincent	C
089 COURTOIS	Antony	M		074 INIGO	Geoffrey	M
097 COURTOIS	Kevin		B	111 LEGENDRE	Aurélien	B
116 DHENIN	Romain	M		107 LEPREUX	Mathieu	M
090 FAGNON	Florient		B	093 LESAGE	Thomas	B
118 FOUAUX	François	M		084 MARSCHINKE	Mathieu	B
117 FOUAUX	Stéphane	M		065 MARSCHINKE	Mickaël	J
062 GRANGER	Tanguy	J		091 MARSCHINKE	Geoffrey	B
				104 RIGAUX	Dimitri	M

++*+*+*+*+*+*+*

BERNY EN SANTERRE

Numéro d'affiliation : 20 80 005

Président : JARZYNSKA Denis

Nombre de licenciés : 7

3 , rue de l'Eglise 80200 BERNY-EN-SANTERRE

Tel : 03 22 85 25 85

Couleur des maillots : Rouge

SENIORS

038 AMANN	Guillaume	2t4e		005 LEROUX	Samuel	3
009 JARZYNSKA	Denis		H4e	006 LEROY	Ludovic	2
003 JARZYNSKA	Olivier	2		008 PROTAIN	Mickaël	3t4e

FEMININES

020 JARZYNSKA	Mélanie	S2	
---------------	---------	----	--

BIACHES

Numéro d'affiliation : 20 80 006

Président: ALBALADEJO Serge
8, rue de la Fontaine 80200 BIACHES
Tel : 03 22 84 29 18

Nombre de licenciés : 39

Couleur des maillots : Orange-Vert
ou Saumon

SENIORS

001	ALBALADEJO	Serge		H4e
119	BOULANGER	Thierry	2	
§ 097	CASE	Anthony	3e4t	
124	DEGREMONT	David	4t5e	
§ 052	DELONGHE	Alexandre	3t4e	
§ 007	DELONGHE	Jean-Paul		5
060	DOUAY	Noël	3t4e	
§ 123	GARNOTEL	Laurent	4t5e	
§ 009	GOURDAIN	Bernard		5
§ 080	GOURDAIN	Vincent		3
039	LECHEVIN	Bernard	2	
011	LECHEVIN	Gérard		5
§ 029	LECHEVIN	Philippe	3t4e	
§ 012	LEGRAND	Ludovic	3t4e	
§ 142	PLATEL	Frédéric	2t3e	
020	SERGENT	Bernard		5
059	SERGENT	Christophe	2t3e	
§ 106	SERPETTE	Jérôme		4
§ 024	VASSEUR	Alain		3

JEUNES

§ 133	BERTHE	Thomas		C
§ 105	BOULANGER	Gérald		C
151	BOYARD	Aurélien		C
153	CAVEL	Guillaume		C
§ 132	COUTINHO	Nicolas		C
§ 150	DERE	Samuel		J
§ 100	GOURDAIN	Guillaume	J(4)	
140	LECHEVIN	Marien		P
§ 154	LEGRAND	Loïc		P
§ 137	LEGRAND	Rémy		P
145	THEROINE	Stéphane		C
144	THEROINE	Thomas		M
148	TRAULET	Bastien		C

FEMININES

§ 045	ALBALADEJO	Séverine	S(3e4t)		§ 040	LEGRAND	Valérie	S
§ 143	COUTINHO	Gwendoline		B	055	OBLIN	Carole	S
§ 139	DERE	Cynthia	M2		149	THEROINE	Jennifer	B

DIRIGEANT

015 OBLIN Bernard

BOUTTENCOURT

Numéro d'affiliation : 20 80 007

Président: SEIGNEUR Michel
 22, route du Tréport 80220 BOUTTENCOURT
 Tel : 02 35 94 54 10

Nombre de licenciés : 28

Couleur des maillots : Blanc

SENIORS

050 BAYART	André	5	007 LEROY	Jean	H5e
059 DUCHOSSOIS	Patrick	5	012 LEROY	Mickaël	5
006 FERAMUS	Michel	5	003 SEIGNEUR	Jean-Michel	4
010 GALHAUT	Dany	5	004 SEIGNEUR	Michel	H5e
011 LAPOSTOLLE	Philippe	H5e	058 SELLIER	Jean-Pascal	5
009 LEFRANCOIS	Jean-Christophe	4	033 LEROY	Julien	5
032 BAYARD	Arnaud	5			

JEUNES

062 AUGER	Sullivan	C	051 LORDEL	Mickael	J
057 DESPREAUX	Benjamin	M	068 MONARD	Camille	P
052 DIDIME	Yohann	J	069 MONARD	Valentin	M
056 LEFRANCOIS	Romain	M	061 MOUQUET	Giovanni	C
067 LEROY	Adrien	P	063 RENAULT	Guillaume	C
035 LEROY	Arnaud	C	065 SCELLIER	Gaylord	M

FEMININES

026 DESPREAUX	Mélanie	J	060 GALHAUT	Timothée	M2
030 GALHAUT	Jennifer	J			

++*+*+*+*+*+*+*

BRAY SUR SOMME

Numéro d'affiliation : 20 80 008

Présidente: COLLART Catherine
 7, rue du Clos Saint Vincent 80340 BRAY-SUR-SOMME
 Tel : 03 22 76 04 75 ou 06 09 71 76 51

Nombre de licenciés : 24

Couleur des maillots : Violet

SENIORS

116 CARETTE	Gérard	5
040 COTTRET	François	5
112 DEBOUT	Gérard	5
107 HAMEL	Alain	H5e
105 LEGRAND	Francis	H5e
103 LEIGNEL	Michel	5
013 VIVOT	Pierre	H5e
120 YERLES	Franck	5

FEMININES

100 CARETTE	Mélanie	M2
118 CHATELAIN	Karine	S
119 COLLART	Catherine	S
104 LEIGNEL	Cathia	S
076 LEIGNEL	Dorine	M2
077 MIETTE	Virginie	C

JEUNES

098 CARETTE	Alexis	B	110 LAINE	François	M
099 CARETTE	Jean-Bernard	M	088 LEGRAND	Stéphane	C
084 DEBOUT	Noane	C	108 LEIGNEL	Clément	J
117 DHALLU	Julien	M	089 LEIGNEL	Julien	J
085 DILLIES	Rémy	C			

DIRIGEANT

121 BOCOURT René

CHAULNES

Numéro d'affiliation : 20 80 009

Président d'Honneur : BERNARD Jean

Nombre de licenciés : 74

Président : DELAVENNE Jacques

33 résidence Chenonceau 80320 CHAULNES

Tel : 03 22 85 54 33

Couleur des maillots : Bleu-Jaune

Cor : DENORME Philippe 18, rue Nagot 80320 LIHONS Tel : 03 22 83 96 82

Tel de la société : 06 20 09 87 35

SENIORS

087	ANTIOCHUS	Hervé		5	056	GRIMAUX	Mickaël	2	
025	ANTIOCHUS	Walter		415e	138	GUILBAUD	Mickaël		415e
090	BASSET	Laurent		314e	109	HEU	David	214e	
120	BEN-ALI	Meddy	2		026	HILLION	Florimond	213e	
017	BERTIN	Stéphane		415e	199	LANGLET	Dominique		5
093	BOURSIN	Jimmy	3		135	LEGUILLER	Christophe		4
052	CAVEL	Aurélien		315e	005	LELIEVRE	Frédéric	3	
034	CAVEL	Ludovic	2		207	LEQUEUX	Francis		5
007	CAVILLON	Michel		415e	102	LESTURGEZ	Freddy	213e	
099	COUTURIER	Wielfried		314e	204	LETOCART	Loïc		5
200	DAULT	Daniel		5	§ 145	MOREL	Frédéric		5
206	DECROIX	Emmanuel		5	§ 210	PERIN	Mickaël		5
038	DEMEUSERE	Elie		213e	§ 189	TRUQUIN	Laurent		5
004	DENORME	Philippe		314e	100	VANDEWALLE	Ludovic	3	
111	FIN	Davy		415e	162	VANDEWALLE	Roger		5
081	GRIMAUX	Jérémy		5					
079	GRIMAUX	Cédric		415e					

JEUNES

§ 180	AMORY	Alexandre		B	184	MACHADO	Charles		M
§ 156	AMORY	Jérémy		M	196	MACHADO	Gauthier		B
164	DEGOUY	Jonathan	J		§ 191	MAFILLE	Benjamin		P
137	DENORME	Jérémy		B	§ 188	MAFILLE	Christopher		B
§ 160	DESCAMPS	Adrien		C	163	NICOLAS	Cyril		M
§ 170	DEVES	Mickaël		C	155	NICOLAS	Julien	J	
§ 173	FAVREL	Samuel		C	209	PERIN	Loïc		C
190	GRANDIN	Alexis		M	§ 212	PETTE	Marc	J	
167	LEGRAND	Sébastien		M	§ 176	PLESSIER	Florent		M
136	LEGUILLER	Jérôme	J(4)		194	RICHARD	Romain		C
§ 213	LEYZOUR	Alain		B	146	THEVENIN	Anthony	J	
§ 211	LEYZOUR	Yann		C	§ 175	THUILLIER	Jean-François		B
§ 183	LOISEAUX	Thomas		M	116	VANDEWALLE	Jérémy	J	

FEMININES

083	BERTIN	Emilie		S	208	GRIMAUX	Sylvaine		S
117	BRUYER	Éatrice		S(4t)	214	GRUIT	Lucille		B
§ 172	DESCAMPS	Alice		C	205	VANDEWALLE	Cathy		S

DIRIGEANTS

152	BERNARD	Jean		134	DENORME	Marie-Thérèse
133	BERTIN	Chantal		198	FAVREL	Christianne
153	BOUTEILLE	Marcel		071	GRIMAUX	Jean-Pierre
051	CAVEL	Claude		124	LAMY	Maurice
108	DELAVENNE	Jacques		161	LEGUILLIER	Claude

CLERY SUR SOMME

Numéro d'affiliation : 20 80 010

Président: LEFEBVRE Francis
10, bd des Anglais 80200 PERONNE
Tel : 03 22 84 21 51

Nombre de licenciés : 40

Couleur des maillots : Blanc

SENIORS

028	BOUCQ	J-Pascal	5
032	CHATELAIN	Yvan	3e4t
059	CLOLERY	Mickaël	2e3t
001	COULON	André	H5e
005	COULON	Jacques	H5e
002	COULON	Philippe	2
091	CRAMPON	Jérôme	1e3t
§ 052	DOUAY	Sébastien	4
114	FRANQUEVILLE	Steeve	5
099	GUEGO	Yvan	314e
§ 053	LAFFONT	Franck	3
§ 017	LEFEBVRE	Francis	H5e
125	LENGLET	Dominique	5
137	LESAGE	Benoit	3e4t
022	ROUSSEL	Jean-Luc	3e4t
§ 024	VELU	Frédéric	2

DIRIGEANT

010	QUENEL	Maurice
133	SAVARY	Pascale

JEUNES

112	GUEGO	Guillaume	M
130	LEFEBVRE	Romain	P
120	LENGLET	Julien	J
124	LENGLET	Sébastien	M
116	MERLIN	Mickaël	C
117	MERLIN	Vincent	M
106	RAT	Tristan	M
105	RAT	Yohan	C
104	SAVARY	Florent	C
103	SAVARY	Maurice	J
135	TELLIEZ	Germain	M
129	TRICOT	Maxime	P
110	VASQUEZ	Jean-Charles	M
134	VELU	Nicolas	C
§ 128	ZAWADZKI	Morgan	M
§ 127	ZAWADZKI	Yoann	J

FEMININES

115	COULON	Bérandère	C
131	MAUGER	Hélène	P
102	SAVARY	Claire	J
132	SAVARY	Louise	B
126	TELLIEZ	Albine	B
§ 136	VELU	Fanny	B

++*+*+*+*+*+*+*

EQUENNES POIX

Numéro d'affiliation : 20 80 011

Président: PECOURT Hubert
80290 EPLESSIER

Nombre de licenciés : 66

Tel : 03 22 90 17 12

Couleur des maillots : Blanc

Cor : LANDREIN Louis 1, place de l'Eglise 80290 EQUENNES

Tel : 03 22 90 13 52

SENIORS

069	CHELLE-POIRET	Jérôme	5
044	COLIN	Bruno	213e
083	COLIN	Fabrice	415e
081	COLIN	Jean-José	314e
063	COLLE	David	5
073	COLLE	Vincent	5
146	DEHOSTINGUE	Lionel	5
021	DELPUECH	Jacky	114e
015	DENEUX	Olivier	5
074	DESMAREST	Hubert	5
064	GORIN	Clément	415e
020	GRAUX	François	3
001	GRAUX	Michel	H5e
030	JOLY	Frédéric	1
016	LANDREIN	Laurent	1e2t
003	LANDREIN	Louis	H5e
010	LANDREIN	Philippe	5
057	LHEUREUX	Nicolas	5
113	MAILLE	Frédéric	5
005	PECOURT	Hubert	5
011	PECOURT	Thomas	415e
056	ROUSSEL	Cédric	5
007	SCILLIER	Jeannick	H5e
142	VASSEUR	Simon	5
124	OLSEN	Niels	5

EQUENNES POIX (suite)JEUNES

143 BOURGOIS	Félicien		B	138 GREDE	Vincent		B
098 CARBONNIER	Benoit	C		131 LECLERC	Florent		B
136 CARRE	Anthony		P	117 LENEL	Quentin	J	
129 CARRE	Julien		M	112 LESOBRE	Nicolas	C	
084 COLLE	Benoit	C		118 NEVEUX	Nicolas	C	
106 CREUNET	Alexandre		M	110 PAIXAO	Jonathan	C	
107 DEHOSTINGUE	Aurélien		B	108 QUIGNON	Geoffrey		B
144 GEDEON	Charles		P	089 QUIGNON	Thibault	C	
145 GEDEON	Edouard		P	127 VILHEM	Romain	J	

FEMININES

068 BARDY	Vanessa	S1		024 LANDREIN	Sabine	S	
031 BIHET	Lauriane	S		134 LE HENAFF	Sophie	M1	
111 CARBONNIER	Lucie	S1		029 MAISON	Claire	S	
137 DEHOSTINGUE	Justine		P	077 MIELHUERRY	Ana	S1	
090 DELPUECH	Brigitte	S		141 PATTE	Mélanie		P
095 GREDE	Amélie		C	078 PECOURT	Emilie	S1	
051 GUENARD	Anais	S		140 TETART	Natacha		B
039 GUENARD	Anny-Claude	S					

DIRIGEANTS

132 CARBONNIER	Alain			148 LECLERC	Bruno		
147 CARRE	Pascal			126 LHEUREUX	Pascal		
120 DANIEL	Pierre			006 PECOURT	Michel		
121 DELATTE	Marie-Louise			149 TETART	Raoul		

ESTREES DENIECOURT

Président: DEBEUGNY François
5, rue de Corbie 80800 CACHY
Tel : 03 22 42 27 12

Numéro d'affiliation : 20 80 012

Nombre de licenciés : 21

Couleur des maillots : Jaune

SENIORS

§ 065 CARPENTIER	Dominique	3		§ 017 PINGEOT	Dominique	4	
075 CAUDRON	Denis		5	§ 057 PINGEOT	Mathieu	415e	
§ 019 DEBEUGNY	François	2e3t		§ 010 PINGEOT	Noël		H4e
§ 066 DH'ENIN	Patrice		5	§ 058 PINGEOT	Sébastien	415e	
§ 062 GALHAUT	Claude		5	§ 039 WARGNY	Freddy	3	
§ 023 LEMOINE	Franck	4		§ 014 WAUTERS	Patrick	4	
§ 067 LEROY	Guillaume		5				

FEMININES

060 DENIS Céline S

JEUNES

§ 068 BLERIOT	Henrique	C		072 DUFOUR	Grégory		M
§ 069 CAUDRON	Arnaud	C		§ 073 GALHAUT	Julien	C	
§ 070 CAZE	Maxime	C		§ 074 PINGEOT	Dimitri		M
§ 071 DH'ENIN	Cédric		M				

Président: DUYCK Christian
64, route Nationale 80200 ESTREES-MONS
Tel: 03 22 85 18 38

Numéro d'affiliation: 20 80 013

Nombre de licenciés: 62

SENIORS

Couleur des maillots: Blanc-Vert

§ 002 BOULANT	Albert	H5e	068 ETEVE	Nicolas	3t4e
054 BOULANT	Anthony	4t5e	§ 083 LEFEVRE	Bertrand	2
§ 167 BOULANT	Henri	H5e	127 LEGRAND	Mickaël	4
§ 066 BOULANT	Sylvain	3t4e	§ 162 LEROY	Fabien	5
013 BRASSEUR	Dominique	4	§ 090 LONGUET	Emmanuel	2t3e
015 CABARET	Bernard	5	133 PEREIRA	Sébastien	5
016 CABARET	Hervé	3t4e	§ 046 POTEL	Denis	3
005 CABARET	Jean-François	3t5e	§ 074 POTY	Arnaud	1e2t
001 DERBECOURT	Christian	H4e	§ 009 RABIER	Francis	4t5e
036 DESWARTVAEGHER	Hugues	3t4e	108 RICHY	Ludovic	3e4t
§ 020 DUYCK	Christian	4e5t	107 RICHY	Stéphane	2
			§ 116 RIMBAULT	Cédric	4

JEUNES

§ 155 BOILET	Laurent	J(4e)	§ 166 LEPERE	Julien	M
159 BOILET	Sébastien	J(4e)	§ 175 LEROY	Kevin	M
174 BOURLEUX	Yohann	B	150 PEREIRA	Grégory	C
183 CARON	Alexandre	C	§ 152 PONTHEIUX	Yohan	C
§ 163 CLERISSE	Mathieu	C	170 POUILLAUDE	Guillaume	P
§ 168 DESWARTVAEGHER	Kevin	P	§ 142 RIMBAULT	Cyril	C
180 DUPARCQ	Alexandre	P	§ 128 RIMBAULT	Emeric	J
§ 123 DUYCK	Clément	J	§ 161 RODRIGUEZ	Pierre	C
186 FOULON	Alexandre	M	156 SAROT	Damien	C
§ 154 FOURNIER	Guillaume	C	173 VAN EECKE	Geoffrey	M
§ 146 GARCIA	Guillaume	J			
178 GICQUEL	Franck	P			

FEMININES

§ 126 BLERIOT	Blandine	S	§ 185 LEMONT	Cyndi	C
021 CABARET	Isabelle	S	079 LONGUET	Sandrine	S
148 CABARET	Juliette	B	114 MAUFFROY	Peggy	S
181 CLERISSE	Jullie	M1	§ 061 POTEL	Delphine	S
179 DUPARCQ	Camille	B	134 RICHY	Angélique	J
§ 057 DUYCK	Sophie	S	169 TELLIER	Valérie	S

DIRIGEANTS

177 DUYCK	Denyse	030 RABIER	Jean
007 POTY	Joël	033 VICAINNE	Raymond
029 RABIER	Claude		

FOUCAUCOURT

Numéro d'affiliation : 20 80 014

Nombre de licenciés : 15

dent : LECLERCQ François

hausée Brunehaut 80340 FOUCAUCOURT

03 22 85 24 02

SENIORS

Couleur des maillots : Bleu

BASSET	Jacques	5	068 HAQUETTE	Bertrand	4	
CHATELAIN	Gérard	5	078 LASSON	Benoit		5
DEBRUYNE	Dominique	H5e	017 LECLERCQ	Bruno	4	
DOUAY	Olivier	4	015 LECLERCQ	Emmanuel		5
DOUAY	Robert	H5e	010 LECLERCQ	François		H4e
GUERRA	Miguel	5	006 SARAFINOSKI	Claude		H5e
	<u>JEUNES</u>			<u>FEMININE</u>		
LECLERCQ	François-Xavier	B	077 LECLERCQ	Aude		B
LECLERCQ	Mathieu	B				

++*+*+*+*+*+*+*

HARBONNIERES

Numéro d'affiliation : 20 80 017

Nombre de licenciés :

Couleur des maillots : Blanc-Rouge

dent : DIZY Stéphane

e Caix 80131 HARBONNIERES

LISTE NON PARVENUE

LE FAY

Numéro d'affiliation : 20 80 018

Président : LECLERCQ Marcel
 LE FAY - FRETTECUISSÉ 80140 OISEMONT
 Tel : 03 22 25 17 71
 Cor : MADOUX Etienne , 19 rue de l'Eglise 76340 HODENG AU BOSQ
 Tel : 02 35 93 60 29

Nombre de licenciés : 16

Couleur des maillots : Blanc

SENIORS

036	BEAUCOURT	Jacques	5	§	010	LECLERCQ	Philippe	4e5t
040	BERTON	Guillaume	5		012	LEROY	Gilbert	5
005	DIEUDONNE	Gilbert	5	§	017	OLIVEIRA	Vincent	5
§	008	GACOIN	Alain	5	033	PIERRELOUIS	Frédéric	5
	009	LECLERCQ	Hervé	4	022	PIERRELOUIS	Laurent	3e4t

JEUNES

039 DIEUDONNE Romain M

DIRIGEANTS

001	DUMINIL	Paul-Marie	004	MADOUX	Etienne
002	LECLERCQ	Bernard	027	SOMON	Serge
003	LECLERCQ	Marcel			

++*+*+*+*+*+*+*

MARCHELEPOT

Président : SAVIN Guy
 14, rue de Licourt 80200 MARCHELEPOT
 Tel : 03 22 83 19 98
 Cor : POTEL Didier 10, rue de l'Eglise 80200 MARCHELEPOT
 Tel : 03 22 83 94 07

Numéro d'affiliation : 20 80 019

Nombre de licenciés : 55

Couleur des maillots : Orange

SENIORS

069	BERTRAND	Ludovic	415e
087	BERTRAND	Nicolas	3
154	BERTRAND	Raymond	H5e
052	CABOCHE	David	415e
093	CABOCHE	Henri	5
004	COPPE	Yvan	H5e
141	DODRE	Daniel	5
145	DODRE	Ludovic	5
010	DOUVILLE	Michel	H5e
157	FOISSEY	Thomas	5
017	FRIZON	Hervé	415e
018	GOMBART	Régis	415e
077	JORDAN	Ludovic	3t4e
158	LEROY	Stéphane	415e
012	OBERT	Gilbert	5
006	OBERT	Jacques	5
113	PONCHART	François	5
035	POTEL	Didier	3
034	SAVIN	Guy	H5e
031	SAVIN	Mickaël	3t4e
036	SILHAVY	Laurent	5
021	SILHAVY	William	415e
019	THOQUENNE	Christophe	5
022	THOQUENNE	Grégory	5
083	THOQUENNE	Jean-Michel	5

JEUNES

173	BOT	Fabien	B
152	BOT	Ludovic	C
177	BOULIGNON	Paul	M
164	CLEMENT	Pierre-Loïc	C
149	JORDAN	Yannick	J
159	LEROY	Raphaël	J
134	OBERT	Julien	C
135	POTEL	Geoffrey	M
163	POTEL	Joshua	B
100	POTEL	Nicolas	C
182	SYLHAVY	Timoty	P
186	THOQUENNE	Maxime	B
185	TISON	Christopher	P
184	TISON	Yhoan	M
187	VENET	Dino	M
170	VILLATEL	Julien	C

FEMINIINES

174	BOT	Sandy	M
165	CLEMENT	Audrey	C
168	DIOT	Vanessa	S2
175	DOUVILLE	Marine	B
176	DOUVILLE	Océane	P
178	GOMEZ	Andréa	B
179	GOMEZ	Evaline	P
180	LUU	Anne-Sophie	M1
181	LUU	Pauline	P
133	MOREL	Aline	J
183	SYLHAVY	Harmony	M1

DIRIGEANTS

147	DODRE	Patrick
162	DUCROCC	Alain
060	VABOIS	Didier

MATIGNY

Président : FOUBERT Pierre-Yves
 25 , rue du Général de Gaulle 80400 CROIX-MOLIGNEAUX
 Tel : 03 22 88 91 41
 Corr: BOURLON Annette 17 route de Douilly 80400 MATIGNY
 Tel : 03 22 88 93 96

Numéro d'affiliation : 20 80 029
 Nombre de licenciés : 14
 Couleur des maillots : Bleu

SENIORS

§ 063 BAUDELLOT Christophe 5
 § 001 CARPENTIER Jean-Luc 4e5t
 § 002 FOUBERT Pierre-Yves H5e
 061 GADROY Patrice 5
 § 033 GUILLEMAIN Mickaël 5

FEMINIENS

§ 036 BOURLON Marjorie J

JEUNES

054 CANIAU Steve J(4e)
 § 055 DELATTRE Sébastien J
 067 DESPAGNE Anthony B
 072 DESPAGNE Dylan P
 § 050 FOUBERT Guillaume J
 § 038 GUILLEMAIN Jérôme J

DIRIGEANTS

060 BOURLON Annette
 015 DUGLON Tadek

++*+*+*+*+*

MESNIL BRUNTEL

Président : FOYARD Dany
 19 , rue de la Vallette 80200 MESNIL-BRUNTEL
 Tel : 03 22 84 44 69

Numéro d'affiliation : 20 80 020
 Nombre de licenciés : 15
 Couleur des maillots : Blanc

SENIORS

§ 088 FOYARD Jérôme 3e4t
 108 PILARSKI Steven 5
 047 WARGNIER Cyril 4t5e

FEMINIENS

102 CARY Méggie M2

DIRIGEANT

005 ADAM Paul
 099 FOYARD Dany

JEUNES

§ 095 ALBDELNOR Zaïbet J
 § 093 BECQUET Frédéric J
 § 105 BECQUET Thierry C
 § 096 CARY Geoffrey J(4)
 § 107 DELORME Guillaume P
 § 087 FOYARD Christophe J(4)
 § 106 GALLET Maxime J
 § 103 HANNON Cyril J
 § 090 RENAUD Franck J

NESLE

Président d'Honneur : BOITEL Marcel

Président :

Numéro d'affiliation : 20 80 021

Nombre de licenciés : 32

Corr : Fédération Française de Longue Paume 44 rue Roger Salengro 80320 CHAULNES

Tel : 03 22 83 24 72

Couleur des maillots : Blanc-Vert

FEMININES

136 BOURSE	Dorothée	M1
135 TORIOT	Katalyn	M2

DIRIGEANT

002 BOITEL	Marcel
111 RIGAUT	Jean-Claude
068 VILLETTE	Roland

SENIORS

163 ANSEL	Michel	H5e
170 FOULON	Guillaume	5
164 POLY	Sébastien	415e

JEUNES

158 ANSEL	Thomas	J(4)	
174 BOIVIN	Bernard		M
173 BOUDJENANE	Hocine		M
162 BRIDOUX	Christopher	J	
142 BRIDOUX	Nicolas		C
165 DARRAS	Styven		C
159 DEMULE	Sébastien		B
168 DEVOYE	Alain	J	
144 DOUAY	Joseph	J	
154 DOUAY	Yannick		B
152 DUMONT	Mickaël		M
171 FOUART	Jonathan		C
156 FOUART	Kevin		C
175 GABER	David	J	
132 LABITTE	Alexandre		C
145 LANGUE	Grégory	J	
134 LANGUE	Mathieu		C
172 LOBBE	Médéric	J	
160 MARY	Christophe		C
131 MOSSE	Aurélien		M
167 ROGUET	Jérôme	J	
153 SAUTY	Rémy		B
157 TORIOT	Mickaël		C
141 TOTET	Cédric		C

PERONNE

Numéro d'affiliation : 20 80 022

Président: DORMARD Alain
27 rue Massenet 80240 ROISEL
Tel : 03 22 86 66 35

Nombre de licenciés : 59

Couleur des maillots : Blanc

SENIORS

186	BLONDEL	Yohann	4t5e	§ 133	GONTIER	Anthony	3	
§ 248	CHIZZOLINI	Dominique	5	§ 004	GONTIER	Marc	2	
§ 229	DELPORTE	Laurent	2	§ 163	LECLERCQ	Olivier		5
§ 107	DERBECOURT	Daniel	H5e	185	LESPINASSE	Guillaume	3	
§ 073	DERBECOURT	Francis	2	§ 142	MAES	Franck	3	
214	DERBECOURT	Franck	2	§ 249	NORMAND	Michel		5
103	DERBECOURT	Sébastien	5	§ 127	RICBOURG	Cédric	3	
§ 003	DORMARD	Alain	4	014	SAVARY	Jacques		5
§ 009	DORMARD	Jean-Claude	H4e	128	SELLIER	Jimmy		4
§ 010	FAY	François	H5e	017	VERDY	Francis		H5e
§ 045	FAY	Laurent	5	§ 194	VERON	Stéphane	1e2t	

JEUNES

§ 211	CHIZZOLINI	Angélo	C	237	LECAT	Christopher		M
§ 212	CHIZZOLINI	Giovanni	C	206	LESPINASSE	Julien		C
§ 213	CHIZZOLINI	Luigi	J	§ 209	MAES	Gauthier		C
228	DERCHE	Guillaume	C	241	MOLLET	Anthony		B
246	DODRE	Anthony	B	§ 255	PEPIN	Alexis		B
245	HAGARD	Arnaud	B	176	PLACHOT	Laurent		C
§ 244	HOURDEQUIN	Nicolas	M	§ 217	RICBOURG	Fabrice		M
§ 253	HULIN	Ludovic	P	207	RICBOURG	Loïc		J
§ 242	JACOB	Tony	M	247	RIGAUX	Julien		M
§ 258	LAGACHE	Larry	M					

FEMININES

250	BERRY	Coralie	P	§ 254	LEBLANC	Justine		B
251	BERRY	Pauline	B	§ 233	NORMAND	Elodie		M2
200	BLONDEL	Gaëlle	C	§ 232	NORMAND	Gaëlle		J
§ 252	DENIS	Hélène	B	243	POTY	Charlotte		M2
§ 134	GONTIER	Magali S		257	QUILLARD	Casandra		P
§ 170	GONTIER	Marjorie J		§ 193	VERON	Vanessa S1		
				§ 256	VIEZ	Hélène		B

DIRIGEANTS

023	FAY	Danielle		105	PEPIN	Serge	
226	CARON	Gérard		013	SAVARY	Guy	
				227	VERON	Bernard	

PROYART

Numéro d'affiliation : 20 80 023

Président: FARCE Michel
80121 PROYART
Tel : 03 22 85 37 09

Nombre de licenciés : 6

Couleur des maillots : Bleu-Blanc

SENIORS

123 BLERIOT Sylvain 5
107 CHIRACHE Jean-Michel 5
003 FARCE Michel H5e
121 GAUDEFROY Michel 5
004 VANMELKEBEKE Joël H5e

DIRIGEANT

010 LECLERCQ Pierre

ROSIERES EN SENTERRE

Numéro d'affiliation : 20 80 024

Président: LESKO François
rue du Général DEGAULLE 80170 ROSIERES-EN-SENTERRE
Tel : 03 22 88 07 74

Nombre de licenciés : 29

Couleur des maillots : Blanc-Bleu

Corr : WARIN Michel 13 rue Arnaud Lepage 80440 DOMMARTIN Tel : 03 22 09 59 07

SENIORS

121 DELPORTE Dominique 112e
095 DUFRENNE Fabien 114e
016 KUPEZAK Michel 112e
142 LEGER Thierry 4e5t
001 LESKO François 1
037 MAGALHAES Alexandre 1e2t
074 POIGNET Jean-Claude 5
031 RICQUE Jean-François 1
081 THERY Jérôme 3
087 TREFCON Philippe 1
061 VIGOUR Cédric 3
113 VIGOUR Gérald 5
065 VIGOUR Mickaël 2t3e
010 WARIN Michel H5e
039 YTHIER Gérard 2t4e

JEUNES

126 BONNEZ Jordan M
144 BOULOGNE Bastien M
073 CAVEL Franck J
072 COPE François J
123 COPE Jérémy M
122 COPE José B
128 DENEUX Dann-Charles M
143 PEPIN Jessy M
125 ROUILLARD Aurélien C
104 THERY Maxime J

DIRIGEANTS

110 DUFRENNE Daniel
004 LUZURIER Yvon
008 VANMELKEBEKE Hubert
114 WARIN Fernand

ROYE

Numéro d'affiliation : 20 80 032

Président: VARLET Pierre
22, grande rue 80700 RETHONVILLERS
Tel : 03 22 87 14 64

Nombre de licenciés : 17

Couleur des maillots : Rouge-Bleu

JEUNES

066 BOCQUET Maxime C
065 BOCQUET Mehdi C
044 BOURAS Farid C
067 BOURLON Romain B
045 FIEVE Nicolas M
051 LECOQ Jessy C
041 MARCHADOUR Julien M
064 RUBIO LOPEZ Nicolas B

SENIOR

048 VARLET Pierre H5e

FEMININES

068 COSSIN Charlène M2
034 GRANSKENS Marie-Céline M2
053 GRANSKENS Marie-Josée B
050 GRANSKENS Marie-Laure M1
DIRIGEANTS
070 DONDA Michel
069 GRANSKENS Bruno
001 GUEANT Roland
058 MARCHADOUR Vivianne

SAINT CHRIST BRIOST

Président: GRIMAUX Michel
 7, rue du calvaire 80200 SAINT-CHRIST-BRIOST
 Tel : 03 22 84 25 94

Numéro d'affiliation : 20 80 026

Nombre de licenciés : 60

Couleur des maillots : Blanc

SENIORS

§ 095	ARCHINTINI	Francis		5
090	BASSET	Michel		H3e
011	DEMA	Henri		H5e
§ 112	DRAPIER	Johan	3t4e	
113	DUHENOIS	Alexandre	2t3e	
§ 012	FALEMPIN	Jacky		4t5e
§ 198	FALEMPIN	Jérôme		5
005	GRIMAUX	Michel		H5e
§ 007	HAUDEGON	Bernard		H5e
§ 120	HAUDEGON	Gérard		H4e
§ 014	HAUDEGON	Joé		H5e
191	HENOCQUE	Hervé		4e5t
§ 182	HUTELLIER	Gérard		H5e
§ 190	HUTELLIER	Grégory		5
031	LESTURGEZ	Hervé	2	
061	LESTURGEZ	Paul		4
054	MAGNIEZ	Philippe 1		
§ 022	MASSON	Guy		5
083	PARANT	Ludovic		4
108	PARVILLER	Franck		5
121	PLESSIER	Bertrand		5
§ 186	POPULASKER	Patrice		5
§ 142	WARGNIER	Fabrice	1t2e	
§ 059	WILLOT	Bruno	2t3e	
§ 098	WILLOT	Vincent 1		

JEUNES

122	BELLAIRE	Jérémy	J(4t)	
151	CAPLIER	Guillaume	J(4)	
188	CRAMPON	Corentin	J	
§ 176	DEBRUYNE	Christophe	J	
204	DEREMBURE	Morgane		B
§ 173	DRAPIER	Baptiste		M
123	DUHENOIS	Grégory	J(3t4e)	
160	EDOUARD	Mathieu	J	
§ 177	HUTELLIER	Romain		M
153	LESTURGEZ	Geoffrey		M
180	LESTURGEZ	Luc		B
§ 140	PARRAIN	Anthony	C	
§ 156	PARRAIN	Mathieu		M
§ 125	PARVILLER	Cédric	J(4)	
§ 183	PINGEOT	Benoit		P
§ 194	PINGEOT	Simon		P
203	PONTHIEU	Benjamin		B
§ 172	POPULASKER	Mathieu		M1
§ 185	POPULASKER	Romain		P
§ 202	SILHAVY	Timothy		P

FEMININES

§ 127	ARCHINTINI	Emilie	C		§ 171	PARVILLER	Mélanie		M2
195	DRAPIER	Aurora	J		199	PARVILLER	Nathalie	S	
§ 130	GALLET	Anne-Sophie	S2		051	PLESSIER	Isabelle	S	
§ 184	MANIER	Madeline		P	§ 200	POPULASKER	Nadia	S	
§ 201	PARRAIN	Amélie		P					

DIRIGEANTS

003 BOULANGER Yves
 179 MANIER Jean-Michel
 187 PARRAIN Alain

129 PINGEOT Marie-Noëlle
 026 PINGEOT Michel
 027 PINGEOT Raymond

TERTRY

Numéro d'affiliation : 20 80 028

Nombre de licenciés : 41

Couleur des maillots : Violet ou rouge

Président: URIER Guy

7, rue de la Chapelle 02590 BEAUVOIS-EN-VERMANDOIS

Tel: 03 23 66 56 68

Cor: HURIER Christophe 110 rue Georges Pompidou 02100 SAINT-QUENTIN

Tel : 03 23 08 16 07 Fax : 03 23 65 08 07

SENIORS

155	BLERHOT	Alain	5
§ 129	BOURLON	Christophe	3e4t
162	BOUVARD	Franck	5
134	CARON	Alexandre	5
149	CARTON	Guillaume	5
026	COLLART	Frédéric	213e
027	COLLART	Xavier	112e
§ 017	HURIER	Christophe	112e
008	HURIER	Jean-Marie	H5e
053	HURIER	Julien	1
032	HURIER	Laurent	213e
§ 033	HURIER	Philippe	3
130	POTEL	Laurent	113e
057	THIRARD	François-Xavier	4
042	URIER	Christian	H5e
040	URIER	Dany	4
001	URIER	Guy	H5e
021	URIER	Philippe	314e

JEUNES

153	BENDRE	Sébastien	C
146	BLERHOT	Frédéric	J
140	BLERHOT	Olivier	C
154	COCHON	Aurélien	M
101	DAUSSY	Julien	J
159	DAUSSY	Tanguy	P
161	DEJARDIN	Tony	B
148	LAURENT	Mathieu	C
158	VIEUX	François	P

FEMININES

034	BLERHOT	Amélie	M1	018	DOUAY	Corinne	S
039	CORNU	Sophie	S	031	LEMAIRE	Carole	S
136	DEKERF	Nathalie	M2	§ 160	POTEL	Ludivine	B
108	DELAINE	Cécile	S	§ 164	POTEL	Tiphaine	P
163	DOUAY	Clarisse	P	157	STEMPNIAK	Marie-Flore	P

DIRIGEANTS

139	BOURLON	Gérard	156	THIRARD	André
			107	URIER	Christiane

CALENDRIER 2001

Novembre 2000

Jour	Date	Calen	Catégorie	Genre	Intitulé	Heure	LIEU	Arbitre
Sam	25	OS	Benjamins	3/3	Championnat Hivernal	14 h 00	BRETEUIL	J.Lecaillon

Décembre 2000

Jour	Date	Calen	Catégorie	Genre	Intitulé	Heure	LIEU	Arbitre
Sam	2	OS	Minimes	4/4	Championnat Hivernal	14 h 00	AILLY/NOYE	J.Lecaillon
Sam	9	France	4-5-J	4/4	Championnat Hivernal	20 h 00	BRAY/SOMME	C.Collart
		OS	Cadets	4/4	Championnat Hivernal	14 h 00	MONTDIDIER	J.Lecaillon
Dim	10	France	P-B	3/3	Championnat Hivernal	14 h 00	ROYE	P.Variet
		France	Cadets	4/4	Championnat Hivernal	14 h 00	CHAULNES	B.Labruyere
Sam	16	France	1-2-3	2/2	Championnat Hivernal	20 h 00	CHAULNES	M.Delattre
		OS	Benjamins	3/3	Championnat Hivernal	14 h 00	AILLY/NOYE	J.Lecaillon
Dim	17	France	Vétérans	Terce	Championnat Hivernal	14h00	CHAULNES	F.Fay
		France	Minimes	4/4	Championnat Hivernal	14 h 00	PERONNE	S.Albaladejo

Janvier

Jour	Date	Calen	Catégorie	Genre	Intitulé	Heure	LIEU	Arbitre
Sam	6	France	1-2-3	2/2	Championnat Hivernal	20h00	CHAULNES	B.Labruyere
		OS	Minimes	4/4	Championnat Hivernal	14 h 00	MONTDIDIER	J.Lecaillon
Dim	7	France	Cadets	4/4	Championnat Hivernal	14 h 00	NESLE	J.P.Grimaux
		France	P-B	3/3	Championnat Hivernal	14 h 00	PERONNE	A.Dormard
Sam	13	OS	Cadets	4/4	Championnat Hivernal	14 h 00	BRETEUIL	J.Lecaillon
Dim	14	France	4-5-J	4/4	Championnat Hivernal	14 h 00	NOYON	L.Mallet
		France	Minimes	4/4	Championnat Hivernal	14 h 00	ROYE	P.Magniez
Sam	20	OS	Benjamins	3/3	Championnat Hivernal	14 h 00	BRETEUIL	J.Lecaillon
Dim	21	France	Féminines		Championnat Hivernal(rassemblement jeune)	14 h 00	PERONNE	A.Dormard
Sam	27	OS	Minimes	4/4	Championnat Hivernal	14 h 00	BRETEUIL	J.Lecaillon

Février

Jour	Date	Calen	Catégorie	Genre	Intitulé	Heure	LIEU	Arbitre
Sam	3	France	1-2-3	4/4	Championnat Hivernal	20 h 00	EPPEVILLE	P.Magniez
		OS	Cadets	4/4	Championnat Hivernal	14 h 00	AILLY/NOYE	J.Lecaillon
Dim	4	France	Cadets	4/4	Championnat Hivernal	14 h 00	CHAULNES	B.Labruyere
		France	P-B	3/3	Championnat Hivernal	14 h 00	EPPEVILLE	P.Magniez
Sam	10	France	4-5-J	4/4	Championnat Hivernal	20 h 00	CHAULNES	N.Delattre
		OS	Benjamins	3/3	Championnat Hivernal	14 h 00	BRETEUIL	J.Lecaillon
Dim	11	France	Vétérans	Terce	Championnat Hivernal	14 h 00	PERONNE	A.Dormard
		France	Minimes	4/4	Championnat Hivernal	14 h 00	NESLE	J.P.Grimaux
Sam	17	OS	Minimes	4/4	Championnat Hivernal	14 h 00	AILLY/NOYE	J.Lecaillon
Dim	18	France	Féminines		Championnat Hivernal(rassemblement jeune)	14 h 00	ROSIERES	S.Duyck
Sam	24	OS	Cadets	4/4	Championnat Hivernal	14 h 00	BRETEUIL	J.Lecaillon

Mars

Jour	Date	Calen	Catégorie	Genre	Intitulé	Heure	LIEU	Arbitre
Sam	3	OS	Benjamins	3/3	Championnat Hivernal	14 h 00	AILLY/NOYE	J.Lecaillon
Sam	10	France	1-2-3	4/4	Championnat Hivernal	20 h 00	NESLE	B.Labruyere
		OS	Minimes	4/4	Championnat Hivernal	14 h 00	AILLY/NOYE	J.Lecaillon
Dim	11	France	Cadets	4/4	Championnat Hivernal	14 h 00	NESLE	B.Labruyere
		France	P-B	Terce	Championnat Hivernal	14 h 00	CHAULNES	P.Denorme
Sam	17	France	4-5-J	4/4	Championnat Hivernal	20 h 00	CHAULNES	B.Labruyere
		OS	Cadets	4/4	Championnat Hivernal	14 h 00	BRETEUIL	J.Lecaillon
Dim	18	France	Mixte	2/2	Championnat Hivernal	14 h 00	CHAULNES	S.Duyck
		France	Vétérans	4/4	Championnat Hivernal	14 h 00	ROSIERES	F.Fay
		France	Minimes	4/4	Championnat Hivernal	14 h 00	ROYE	P.Magniez

Avril

Jour	Date	Catén	Catégorie	Genre	Intitulé	Heure	LIEU	Arbitre
Sam	14	OS	Cadets	Terrée	Elite 2	14h00	TARTIGNY	L. Laurent
Sam	21	OS	Benjamins	Terrée	Elite 2	14h00	AILLY-SUR-NOYE	J. Lecaille
Dim	22	SO	1-2SH	Terrée	Coupe Caulier	14h00	ESTREES-MONS	B. Lefevre
		SO	2	Terrée	Coupe Conseil Municipal	8h30	BIACHES	T. Boulanger
		Ose	3-4AH	Terrée	Coupe Capronnier	8h30	ANSAUVILLERS	M. Matfas
		Ose	4-5AH	Terrée	Coupe de la Ville de Noyon	14h00	NOYON	L. Maillet
		Somme	3	Terrée	Coupe Legrand	14h00	BIACHES	V. Gourdain
		Somme	4	Terrée	Tournoi	8h30	MESNIL-BRUNTEL	D. Foyard
		Somme	5	Terrée	Tournoi	14h00	MATIGNY	P.Y. Foubert
Sam	26	France	Juniors	Terrée	Tournoi	14h00	ESTREES-MONS	C. Duyck
		Ose	Minimes	Terrée	Championnat(Challenge Abbé Sterlin)	14h00	PIENNES	H. Guichoux
		OS	Minimes	Terrée	Elite 2	14h00	PIENNES	H. Guichoux
		Somme	Minimes	Terrée	Championnat	14h00	BELLOY	B. Labruyere
Dim	29	OS	1-2AH	Terrée	Challenge Thomas Poux	14h00	PLAINVILLE	F. Deshabit
		OS	2	Terrée	Coupe Minguet	8h30	PLAINVILLE	F. Deshabit
		Ose	3-4-5-AH	Terrée	Coupe Pierre Guyon (journée du Fair-play)	14h00	BROYES	A. Becque
		Ose	4-5AH	Terrée	Coupe Lacourte Garnier	8h30	MERY-LA-BATAILE	C. Carlier
		Somme	3	Terrée	Challenge Coffre	14h00	BELLOY	B. Labruyere
		Somme	4	Terrée	Coupe du Renouveau	8h30	BELLOY	B. Labruyere
		Somme	5	Terrée	Coupe Michel Lefevre	14h00	ATHIES	H. Blériot

Mai

Jour	Date	Catén	Catégorie	Genre	Intitulé	Heure	LIEU	Arbitre
Mar	1	SO	1-2	Terrée	Coupe de Tertry	14h00	TERTRY	G. Uner
		SO	2	Terrée	Coupe de Tertry	8h30	TERTRY	G. Uner
		Ose	3-4AH	Terrée	Coupe Pichard Vincent	8h30	MERY-LA-BATAILLE	C. Carlier
		Ose	4-5AH	Terrée	Coupe Guibon/Sassier	14h00	MERY-LA-BATAILLE	C. Carlier
		Somme	3	Terrée	Coupe Lefebvre/Daillet	14h00	CLERY-SUR-SOMME	F. Lefebvre
		Somme	4	Terrée	Coupe Quesnel/Coulon	8h30	CLERY-SUR-SOMME	F. Lefebvre
		Somme	5	Terrée	Challenge Royen	14h00	ROYE	P. Variet
Sam	5	Ose	Cadets	Terrée	Championnat (Coupe Lambert)	14h00	MONTDIDIER	D. Debeauvais
		OS	Cadets	Terrée	Elite 2	14h00	MONTDIDIER	D. Debeauvais
		Somme	Cadets	Terrée	Championnat	14h00	CHAULNES	P. Denorme
		Somme	Benjamins	Terrée	Championnat	14h00	TERTRY	C. Hurier
Dim	6	France	Féminines	Terrée	Championnat (1ère journée Coupe Rabier)	13h30	ESTREES-MONS	M. Gontier
		Ose	1-2-3AH	Terrée	Championnat("Le Lion")	14h00	MONTDIDIER	G. Chartrelle
		Ose	4-5AH	Terrée	Championnat("Les chevaux et Chariot")	8h30	PIENNES	H. Guichoux
		Somme	1	Terrée	Championnat	14h00	ROSIERES	C. Bourlon
		Somme	2	Terrée	Championnat	8h30	ESTREES-MONS	B. Lefevre
		Somme	3	Terrée	Championnat	14h00	BERNY	D. Jarzynka
		Somme	4	Terrée	Championnat	8h30	CHAULNES	J.P. Grimaux
Mar	8	France	1	Terrée	Championnat (1ère journée)	13h30	MONTDIDIER	C. Bourlon
		France	2	Terrée	Championnat (1ère journée)	13h30	ESTREES-MONS	B. Lefevre
		France	3	Terrée	Championnat (1ère journée)	13h30	ESTREES-DENIEUCOURT	A. Dormard
		France	4	Terrée	Championnat (1ère journée) Nord	13h30	MESNIL-BRUNTEL	L. Garnotel
		France	4	Terrée	Championnat (1ère journée) Sud	13h30	PLAINVILLE	C. Peronnet
		France	5	Terrée	Championnat (1ère journée) Nord	13h30	TERTRY	B. Parant
		France	5	Terrée	Championnat (1ère journée) Sud	13h30	MARCHELEPOT	G. Savin
		France	Féminines	Terrée	Rassemblement des débutantes	9h00	ATHIES	S. Duyck
		France	Féminines	Terrée	Rassemblement des débutantes	9h00	MAIGNELAY	M. Bourgeois

Mai (suite)

Jour	Date	Calen	Catégorie	Genre	Intitulé	Heure	LIEU	Arbitre	
Sam	12	France	Juniors	Terre	Tournoi	14h00	PLAINVILLE	H.Guchoux	
					Tableau 1	14h00	LANGUEVOISIN	P.Magnez	
		Picardie	Minimes	Terre	Tableau 2	14h00	PERONNE	S.Véron	
					O/S	Benjamins	Terre	Elite 2	14h00
Dim	13	Picardie	1	Terre	Championnat	14h00	TERTRY	C.Bourlon	
					Championnat	8h30	BELLOY	T.Boulangier	
		Picardie	3	Terre	Championnat	14h00	BARLEUX	V.Gourdain	
					Championnat	8h30	ESTREES-DENIECOURT	C.Duyck	
		Picardie	5	Terre	Championnat	14h00	BRAY/SOMME	T.Boulangier	
Sam	19	France	Cadets	Terre	Tableau1	14h00	BELLOY-EN-SANTERRE	V.Gourdain	
					Tableau2(Coupe Lucien Boulant)	14h00	ESTREES-MONS	C.Duyck	
		France	Benjamins	Terre	Tableau 1	14h00	LANGUEVOISIN	P.Magnez	
					Tableau 2 Nord Coupe de la Municipalité	14h00	ATHIES	B.Parant	
					Tableau 2 Sud	14h00	FOYE	C.Bourlon	
		Picardie	Minimes	Terre	Elite 2	14h00	PLAINVILLE	L.Laurent	
Dim	20	France	Féminines	Terre	Championnat (2ème journée)	13h30	MONTGERAIN	V.Véron	
					Championnat	14h00	PLAINVILLE	F.Lefebvre	
		Picardie	2	4A	Championnat	Championnat	8h30	MONTDIDIER	J.M.Delaunay
						Championnat	14h00	SAINT-CHRIST	C.Bourlon
		Picardie	4	4A	Championnat	8h30	CHAULNES	J.P.Grimaux	
		Picardie	5	4A	Championnat	14h00	FOYE	G.Savin	
Jeu	24	France	1	Terre	Championnat (2ème journée)	13h30	BELLOY	F.Lefebvre	
					Championnat (2ème journée)	13h30	BIACHES	T.Boulangier	
		France	3	Terre	Championnat (2ème journée)	13h30	PERONNE	A.Dormard	
					Championnat (2ème journée) Nord	13h30	BARLEUX	L.Garnotel	
		France	4	Terre	Championnat (2ème journée) Sud	13h30	CHAULNES	J.P.Grimaux	
		France	5	Terre	Championnat (2ème journée) Nord	13h30	SAINT-CHRIST	C.Duyck	
		France	5	Terre	Championnat (2ème journée) Sud	13h30	POIX	L.Carbonnier	
		Sam	26	France	Minimes	Terre	Tableau 1 Coupe Grimaux	14h00	SAINT-CHRIST
Tableau 2	14h00						ATHIES	B.Parant	
Picardie	Juniors			Terre	Championnat	14h00	CHAULNES	J.P.Grimaux	
O/S	Cadets			Terre	Elite 2	14h00	MONTGERAIN	B.Kasperek	
Dim	27	France	1	4A	Challenge Raynal	14h00	ESTREES-MONS	G.Savin	
					Challenge Raynal	8h30	ESTREES-MONS	J.P.Grimaux	
		France	Féminines	Terre	Championnat (3ème journée)	13h30	SAINT-CHRIST	M.Gontier/C.Savary	
		Oise	2-3A	4A	Coupe François Borde (2tableaux) D	14h00	BROYES	A.Becque	
		Oise	3	4A	Championnat (Coupe Lefebvre)	9h00	ANSAUVILLERS	M.Matras	
		Oise	4	4A	Championnat (Coupe Jacob)	14h00	BEAULIEU-LES-FONTAINES	L.Mallet	
		Oise	5	4A	Championnat (Challenge Bourgeois)	9h00	BRETEUIL	X.Delecourt	
		Somme	3	4A	Championnat	14h00	CLERY	F.Lefebvre	
		Somme	4	4A	Championnat	8h30	MESNIL-BRUNTEL	D.Foyard	
		Somme	5	4A	Championnat	14h00	ATHIES	B.Parant	

Juin

Jour	Date	Calen	Catégorie	Genre	Intitulé	Heure	LIEU	Arbitre
Sam	2	France	Cadets	Terre	Tableau 1 Coupe Gervais Lecercq	14h00	CHAULNES	P.Denorme
					Tableau 2 Challenge Fournier	14h00	CLERY	F.Lefebvre
		France	Benjamins	Terre	Tableau 1	14h00	BELLOY	B.Labryere
					Tableau 2 Nord	14h00	PERONNE	L.Chzokoni
					Tableau 2 Sud	14h00	POIX	L.Landrein
		Picardie	Minimes	Terre	Elite 2	14h00	BRETEUIL	X.Delecourt

Juin (suite)

Jour	Date	Catén	Catégorie	Genre	Intitulé	Heure	LIEU	Arbitre
Dim	3	France	Féminines	Terrée	Championnat(4ème journée)	13h30	CHAULNES	J.P.Grimaux
		S/O	1-2	Terrée	Coupe du Courmer Picard	14h00	PERONNE	M.Gontier
		S/O	2	Terrée	Coupe Savary	9h30	PERONNE	M.Gontier
		Oise	3	Terrée	Coupe des Frères Martin	14h00	QUIRY-LE-SEC	H.Lefebvre
		Oise	4-5AH	Terrée	Coupe Villerelle	8h30	MERY-LA-BATAILLE	C.Carlier
		Somme	3	Terrée	Challenge Delavenne	14h00	FOUCAUCOURT	F.Leclercq
		Somme	4	Terrée	Coupe Sarafinowski	8h30	FOUCAUCOURT	F.Leclercq
		Somme	5	Terrée	Coupe Hierlemont	14h00	TERTRY	G.Urier
Lun	4	France	1	Terrée	Championnat(3ème journée)	13h30	BIACHES	S.Albaladejo
		France	2	Terrée	Championnat(3ème journée)	13h30	CHAULNES	J.P.Grimaux
		France	3	Terrée	Championnat(3ème journée)	13h30	BIACHES	V.Gourdain
		France	4	Terrée	Championnat(3ème journée) Nord	13h30	SAINT-CHRIST	L.Garnotel
		France	4	Terrée	Championnat(3ème journée) Sud	13h30	BELLOY	G.Savin
		France	5	Terrée	Championnat(3ème journée) Nord Coupe Lalau	13h30	ATHIES	B.Parant
		France	5	Terrée	Championnat(3ème journée) Sud	13h30	MONTDIDIER	C.Carlier
		France	Juniors	Terrée	Challenge Fédéral	14h00	SAINT-CHRIST	J.P.Grimaux
Sam	9	France	Mimes	Terrée	Tableau 1	14h00	QUIRY-LE-SEC	H.Lefebvre
				Terrée	Tableau 2 Coupe Henri Boulant	14h00	ESTRES-MONS	C.Duyck
		Picardie	Béjamins	Terrée	Elite 2	14h00	WELLES-PERENNES	E.Roy
Dim	10	France	1	Terrée	Championnat (4ème journée)	13h30	SAINT-CHRIST	F.Lefebvre
		France	2	Terrée	Championnat (4ème journée)	13h30	PERONNE	M.Gontier
		France	3	Terrée	Championnat (4ème journée)	13h30	WELLES-PERENNES	J.M.Delaunay H.Guchoux
		France	4	Terrée	Championnat (4ème journée) Nord	13h30	BIACHES	L.Garnotel
		France	4	Terrée	Championnat (4ème journée) Sud	13h30	BOUTTENCOURT	M.Seigneur
		France	5	Terrée	Championnat (4ème journée) Nord	13h30	BRAY/SOMME	C.Duyck
		France	5	Terrée	Championnat (4ème journée) Sud	13h30	CHAULNES	J.P.Grimaux
		France	Féminines	Terrée	Rassemblement des débutantes	9h00	AILLY-SUR-NOYE	J.Lecaille
		France	Féminines	Terrée	Rassemblement des débutantes	9h00	LANGUEVOISIN	S.Duyck
Sam	16	France	Cadets	Terrée	Tableau 1 Coupe Daniel	14h00	POIX	L.Landren
				Terrée	Tableau 2	14h00	BIACHES	V.Gourdain
		France	Béjamins	Terrée	Tableau 1 Coupe Nicolas	14h00	SAINT-CHRIST	J.P.Grimaux
				Terrée	Tableau 2 Nord	14h00	BEAUVOIS-EN-VERMANDOIS	C.Bourlon
				Terrée	Tableau 2 Sud	14h00	PIENNES	H.Guchoux J.M.Delaunay
		Picardie	Féminines	Terrée	Rassemblement des débutantes	14h00	MONTDIDIER	K.Jeunecourt
Dim	17	France	1	Terrée	Championnat(qualification)	13h30		
		France	2	Terrée	Championnat(qualification)	13h30		
		France	3	Terrée	Championnat(qualification)	13h30		
		France	4	Terrée	Championnat(qualification)	13h30		
		France	5	Terrée	Championnat(qualification)	13h30		
		France	Féminines	Terrée	Championnat(qualification)	8h00		
		France	Vétérans	Terrée	Championnat(qualification) Coupe Hurier-Joncourt	9h00	TERTRY	G.Urier
Sam	23	France	Cadets	Terrée	Tournoi des non-qualifiés Coupe Marcel Guyot	14h00	BRAY-SUR-SOMME	T.Boulangier
		Oise	Béceoles	Terrée	Rassemblement des jeunes paumstés	14h00	TARTIGNY	M.Belotte
		Somme	Béceoles	Terrée	Rassemblement des jeunes paumstés	14h00	CHAULNES	C.Duyck

Jun (suite)

Jour	Date	Calen.	Catégorie	Genre	Intitulé	Heure	LIEU	Arbtre
Dim	24	France	1	Terrée	Finale du Championnat "Le Bouclier de Brennus" ☼	8h45	POIX DE PICARDIE	Tous
		France	2	Terrée	Finale du Championnat " Le Drapeau " ☼	8h45	POIX DE PICARDIE	Tous
		France	3	Terrée	Finale du Championnat " Les Chasses " ☼	8h45	POIX DE PICARDIE	Tous
		France	4	Terrée	Finale du Championnat " Le Trophée Raynal " ☼	8h45	POIX DE PICARDIE	Tous
		France	5	Terrée	Finale du Championnat " Le Trophée Durez " ☼	8h45	POIX DE PICARDIE	Tous
		France	Féminines	Terrée	Finale du Championnat ☼	8h45	POIX DE PICARDIE	Tous
		France	Juniors	Terrée	Finale du Championnat ☼	8h45	POIX DE PICARDIE	Tous
		France	Cadets	Terrée	Finale du Championnat ☼	8h45	POIX DE PICARDIE	Tous
		France	Minimes	Terrée	Finale du Championnat ☼	8h45	POIX DE PICARDIE	Tous
		France	Benjamins	Terrée	Finale du Championnat ☼	8h45	POIX DE PICARDIE	Tous
		France	Vétérans	Terrée	Finale du Championnat ☼	8h45	POIX DE PICARDIE	Tous
Sam	30	Picardie	Toutes	2/2	Tournoi open Coupe Dubois Derogy (2tableaux + H)	14h00	QUIRY/TARTIGNY	H Lefevre
		Somme	Vétérans	1/1	Coupe des frères Derbecourt	14h00	PERONNE	A Dormard

Juillet

Jour	Date	Calen.	Catégorie	Genre	Intitulé	Heure	LIEU	Arbitre
Dim	1	France	Juniors	Terrée	Tournoi Fédéral Coupe Cassel/Coupe Michel	8h00	ATHIES	Tous
		France	Cadets	Terrée	Tournoi Fédéral Coupe Pourcelle/Coupe Marcoux	8h00	ATHIES	Tous
		France	Minimes	Terrée	Tournoi Fédéral Coupe Péchon / Coupe Poette	8h00	ATHIES	Tous
		France	Benjamins	Terrée	Tournoi Fédéral Coupe Dumontier / Coupe Ricaut	8h00	ATHIES	Tous
Sam	7	France	Cadets	2/2	Secteur Nord	14h00	PERONNE	S.Véron C.Lectercq
					Secteur Sud	14h00	POIX	J.P.Grimaux
		France	Benjamins	2/2	Secteur Nord	14h00	LANGUEVOISIN	P.Magnez
					Secteur Sud	14h00	MONTDIDIER	D.Debeauvais
		France	Vétérans	4/4	Championnat	14h00	MATIGNY	A.Dormard
OS	Minimes	2/2	Elite 2	14h00	PLAINVILLE	L.Laurent		
Dim	8	France	1	4/4	Championnat ☼	14h00	CLERY/SOMME	F.Lefebvre
		France	2	4/4	Championnat ☼	8h30	CHAULNES	J.P.Grimaux
		France	3	4/4	Championnat ☼	14h00	BELLOY	C.Bourlon
		France	4	4/4	Championnat ☼	8h30	MESNIL-BRUNTEL	C.Duyck
		France	5	4/4	Championnat ☼	14h00	BRAY/SOMME	T.Boullanger
		France	Féminines	2/2	Coupe Fernande et Lefevre(Cadettes et Séniors)	14h00	SAINT-CHRIST	V.Véron
		France	Féminines	2/2	Tournoi (Benjamins et Minimes)	14h00	SAINT-CHRIST	V.Véron
		Sam	14	France	Minimes	2/2	Secteur Nord	14h00
Secteur Sud	14h00						MARCHELEPOT	G.Savin
Somme	Mixte			2/2	4-5 réservé Séniors+ Féminine	8h30	ESTREES-MONS	S.Duyck
Dim	15	France	1	1/1	Souvenir Péchon	9h00	POIX	F.Lefebvre S.Véron
					Coupe Rouillard	9h00	TERTRY	H.Guichoux T.Boullanger
		Osé	3	1/1	Championnat	9h00	ANSAUVILLERS	M.Matiffas
		Osé	4	4/4	Coupe Adrien Leclaire	9h00	TARTIGNY	R.Leclaire
		Osé	4-5AH	2/2	Coupe du Château de Tartigny	14h00	TARTIGNY	R.Leclaire
		Somme	3	1/1	Championnat	9h00	BARLEUX	N.Delattre
		Somme	4	4/4	Coupe de l'Espérance	14h00	BOUTTENCOURT	M.Saigneur
Somme	5	4/4	Coupe de la Municipalité	9h00	BOUTTENCOURT	M.Saigneur		

Juillet (suite)

Jour	Date	Calen	Catégorie	Genre	Intitulé	Heure	LIEU	Arbitre
Sam	21	France	Cadets	2/2	Secteur Nord	14h00	ATHIES	C.Duyck
					Secteur Sud Coupe Butin	14h00	CHAULNES	P.Danorme
		France	Benjamins	2/2	Secteur Nord	14h00	PERONNE	L.Chizzolini S.Véron
					Secteur Sud	14h00	ROYE	P.Variet
O/S	Minimes	2/2	Elite 2	14h00	ANSAUVILLERS	M.Matfas		
Dim	22	France	1	2/2	Championnat	14h00	PERONNE	M.Gontier
		France	2	2/2	Championnat	8h30	BELLOY	B.Lefevre
		France	3	2/2	Championnat	14h00	EQUENNES	G.Savin
		France	4	2/2	Championnat	14h00	NESLE	C.Duyck
		Picardie	Féminines	2/2	Championnat Coupe Oblin (Cadettes et Séniiores)	14h00	BIACHES	M.Gontier
		Picardie	Féminines	2/2	Tournoi (Benjamins et Minimes)	14h00	BIACHES	M.Gontier
		Oise	5	2/2	Coupe Topart	14h00	MAIGNELAY	G.Duchâteau
		Somme	5	2/2	Championnat Coupe Petithomme	14h00	TERTRY	G.Urier
Sam	28	France	Minimes	2/2	Secteur Nord	14h00	BRAY-SUR-SOMME	C.Duyck
					Secteur Sud Coupe Carlier / Flandrin	14h00	MERY-LA-BATAILLE	C.Carlier
		O/S	Benjamins	2/2	Elite 2	14h00	QUIRY-LE-SEC	H.Lefevre
Dim	29	France	1	1/1	Coupe Cauvel	9h00	PLAINVILLE	S.Véron /C.Carlier
		France	2	1/1	Coupe Bacchochris	9h00	PIENNES	H.Guchoux J.M.Delaunay
		France	Féminines	2/2	Coupe Stéphanie Collart (Cadettes et Séniiores)	14h00	TERTRY	C.Collart
		France	Féminines	2/2	Tournoi (Benjamins et Minimes)	14h00	TERTRY	C.Collart
		France	Toutes	terrée	Rassemblement	14h00	WELLES-PERENNES	D.Tygal
		Picardie	3	1/1	Coupe Bernard Bourgeois	9h00	MAIGNELAY	J.Dreville
		Oise	4	1/1	Championnat	9h00	QUIRY-LE-SEC	M.Belletie
		Oise	5	1/1	Championnat	9h00	BRETEUIL	X.Delecourt
		Somme	4	1/1	Coupe de la Somme	9h00	CLERY/SOMME	F.Lefevre J.P.Grimaux
						9h00	ATHIES	C.Duyck B.Parant H.Blérot

Août

Jour	Date	Calen	Catégorie	Genre	Intitulé	Heure	LIEU	Arbitre
Sam	4	France	Cadets	2/2	Secteur Nord	14h00	BARLEUX	V.Gourdan
					Secteur Sud	14h00	ROLLOT	J.Hatte
		France	Benjamins	2/2	Secteur Nord Coupe Duyck	14h00	ESTREES-MONS	B.Lefevre
					Secteur Sud	14h00	BELLOY	J.P.Grimaux
O/S	Minimes	2/2	Elite 2	14h00	PLAINVILLE	F.Deshabit		
Dim	5	France	1	2/2	Coupe de France : Trophée Maurice Michel	8h00	CAMON	Tous
		France	2	2/2	Coupe de France : Trophée Daniel Rouillard	8h00	CAMON	Tous
		France	3	terrée	Coupe de France : Trophée Jules Leclercq	8h00	CAMON	Tous
		France	4	terrée	Coupe de France : Trophée Pierre Barnabé	8h:00	CAMON	Tous
		France	5	terrée	Coupe de France : Trophée André Guerbignot	8h00	CAMON	Tous
		France	Féminines	2/2	Coupe de France : Trophée Stéphanie Collart	8h00	CAMON	Tous
Sam	11	France	Minimes	2/2	Secteur Nord Coupe Verdy	14h00	PERONNE	O.Leclercq
					Secteur Sud Coupe Botel	14h00	NESLE	C.Duyck
		O/S	Cadets	2/2	Elite 2	14h00	ROLLOT	J.Hatte

Août (suite)

Jour	Date	Catégorie	Genre	Intitulé	Heure	LIEU	Arbitre			
Dim	12	France	1	2/2	Challenge Botel	14h00	NESLE	F.Lefebvre		
		France	2	2/2	Coupe Botel	8h30	NESLE	G.Savin B.Lefebvre		
		France	Féminines	2/2	Championnat	14h00	POIX	V.Véron		
		Oise	3	4/4	Coupe Dulos et Raoux	14h00	ROLLOT	J.Hatte		
		Oise	4	4/4	Challenge Paillet	9h00	ROLLOT	J.Hatte		
		Oise	5	4/4	Coupe Ganiage	9h00	MAIGNELAY	G.Duchateau		
		Somme	3	4/4	Challenge Philippe Leclercq	14h00	LE FAY	M.Leclercq		
		Somme	4	4/4	Coupe Victor Leclercq	9h00	LE FAY	M.Leclercq		
		Somme	5	4/4	Tournoi	14h00	MATIGNY	P.Y.Foubert		
Mer	15	France	1	2/2	Souvenir Mérysiens/Herminier	14h00	MERY-LA-BATAILLE	C.Carlier C.Peronnet		
		France	2	2/2	Coupe Arsène Carlier	8h30	MERY-LA-BATAILLE	C.Carlier C.Peronnet		
		France	Féminines	Terrée	Rassemblement des débutantes	9h00	ROYE	S.Duyck		
		Oise	3	2/2	Coupe Spychala / Blavier (sur 2 tableaux)	14h00	MONTDIDIER	G.Chantraille		
		Oise	4	2/2	Coupe Dutriaux	8h30	WELLES-PERENNES	D.Tytgat		
		Oise	5	2/2	Coupe Quint	14h00	PIENNES	H.Guchoux		
		Somme	3	2/2	Coupe Labalette	14h00	TERTRY	C.Bourlon		
		Somme	4	2/2	Coupe Gruet	14h00	PERONNE	A.Dormard		
		Somme	5	2/2	Coupe Bayard	14h00	BOUTTENCOURT	M.Seigneur		
		Somme	Vétérans	2/2	Coupe des frères Haudogon	14h00	SAINT-CHRIST	M.Grimaux		
		Sam	18	France	Cadets	2/2	Championnat(coupe Jean-Claude Magniez)	14h00	MESNIL-BRUNTEL	D.Foyard
							Tournoi non qualifiés Coupe Demeyer/Carpentier	14h00	MERY-LA-BATAILLE	C.Carlier
France	Benjamins			2/2	Championnat	14h00	SAINT-CHRIST	M.Grimaux		
					Tournoi des non-qualifiés	14h00	ATHIES	B.Parant		
		Picardie	Féminines	2/2	Rassemblement des débutantes	14h00	BRETEUIL	X.Delecourt		
Dim	19	France	1	1/1	Coupe de la Fédération	9h00	SAINT-CHRIST	M.Gontier S.Véron		
		France	2	1/1	Coupe Hénon Sport	9h00	CHAULNES	J.P.Grimaux F.Lefebvre		
		France	3	1/1	Championnat	9h00	POIX	G.Savin C.Bourlon		
		France	Féminines	1/1	Championnat	14h00	PERONNE	C.Savary V.Véron		
		France	Toutes	terrée	Rassemblement	14h00	TERTRY	G.Uhier		
		Oise	4	1/1	Coupe Carré	9h00	ROLLOT	J.M.Delaunay J.Hatte		
		Oise	5	1/1	Coupe de la Société	9h00	MAIGNELAY	C.Peronnet		
		Somme	4	1/1	Championnat	9h00	ESTREES-DENIECOURT	P.Wauters		
		Somme	5	1/1	Championnat	9h00	ESTREES-MONS	C.Duyck L.Garnotel		
Sam	25	France	Juniors	2/2	Championnat	14h00	NESLE	C.Duyck		
		France	Minimes	2/2	Championnat Coupe Labruyere Henri	14h00	BELLOY	B.Labruyere		
					Tournoi des non-qualifiés	14h00	BARLEUX	N.Delette		
		OIS	Cadets	2/2	Elite 2	14h00	FRESTOY-VAUX	A.Billette		
Dim	26	France	Toutes	Toutes	INTER-UNIONS @	8h00	PIENNES	Tous		

Septembre

Jour	Date	Calen	Catégorie	Genre	Intitulé	Heure	LIEU	Arbitre
Sam	1	France	Juniors	1/1	Championnat	14h00	SAINT-CHRIST	C Bourlon
					Tournoi des non-classés	14h00	BARLEUX	C Duyck
		France	Cadets	1/1	Championnat	14h00	BRAY-SUR-SOMME	T Boulanger
					Tournoi non-classés cadet 1ère année Coupe Simon	14h00	NESLE	B Labryere
O/S	Benjamin	2/2	Elite 2		14h00	MAIGNELAY	T Deshabit	
Dim	2	France	1	2/2	Coupe Bourdon	14h00	CLERY-SUR-SOMME	F Lefebvre
		France	2	2/2	Tournoi	8h30	TERTRY	T Boulanger
		O/S	3	2/2	Coupe Xavier et Thierry Flament	14h00	PLAINVILLE	C Baticle
		Oise	4	2/2	Coupe Lepers	8h30	PLAINVILLE	Ph Deshabit
		Oise	5	2/2	Coupe Rayez	14h00	MONTGERAIN	J.M Peronnet
		Somme	4	2/2	Coupe Delatte	14h00	POIX	L Landren
		Somme	5	2/2	Coupe de la Société	14h00	BERNY	D Jarzynka
Somme	Mixte	2/2	4-5 Féminine	9h00	POIX	L Landren		
Sam	8	France	Cadets	4/4	Tournoi	14h00	SAINT-CHRIST	J.P. Grimaux
		O/S	Benjamin	2/2	Elite 2	14h00	BRETEUIL	X Delocourt
		Somme	Mixte	2/2	Jeunes (minimes, cadets)	14h00	ATHIES	H Blériot
Dim	9	France	1-2	2/2	Coupe de Paris	10h00	PARIS	P Buffard
		Oise	3	2/2	Coupe Duparc	14h00	BROYES	A Bacque
		Oise	4	2/2	Coupe Plessier-Boulard	14h00	ANSAUVILLERS	M Matifas
		Somme	3	2/2	Tournoi	14h00	ESTREES-DENIECOURT	F Debaugny
		Somme	4	2/2	Coupe Formentel	14h00	CLERY	F Lefebvre
		Somme	5	2/2	Coupe Nouguer Théry	14h00	ATHIES	H Blériot
Somme			Fête du sport	14h00	CHAULNES	C Duyck		
Sam	15	O/S	Cadets	2/2	Elite 2	14h00	PLAINVILLE	L Laurent
Dim	16	S/O	5	2/2	Coupe Jean-Marie Lefèvre	14h00	MATIGNY	P.Y. Foubert
		Oise	Vétérans	terrée	Coupe Dassault	9h00	PLAINVILLE	C Baticle
		Oise	Séniors	terrée	Coupe Kesters et Gaudissart(2 tableaux AH)	14h00	PLAINVILLE	A Gérard
		Oise	3	2/2	Coupe Decaudan	8h30	ANSAUVILLERS	M Matifas
		Oise	4	2/2	Coupe Marlette	8h30	MAIGNELAY	T Deshabit
		Somme	1	2/2	Championnat (Coupe Bouquet)	14h00	CHAULNES	J.P. Grimaux
		Somme	2	2/2	Championnat (Coupe Bernard)	8h30	CHAULNES	J.P. Grimaux
Somme	3	2/2	Tournoi	14h00	SAINT-CHRIST	M Grimaux		
Somme	4	2/2	Coupe de la Société	14h00	ESTREES-DENIECOURT	F Debaugny		
Dim	23	Oise	1-2AH	4/4	Championnat Coupe Brunel	14h00	PIENNES	H Guichoux
		Oise	4-5AH	2/2	Coupe Marusycsak	14h00	NOYON	L Maillet
		Somme	1	4/4	Championnat	14h00	ROSIERES	F Lesko
		Somme	2	4/4	Championnat	8h30	ROSIERES	F Lesko
		Somme	3	2/2	Tournoi	14h00	BARLEUX	N Delattre
		Somme	4	2/2	Tournoi	14h00		
Somme	5	2/2	Tournoi	14h00	ESTREES-DENIECOURT	F Debaugny		

OCTOBRE

Jour	Date	Calen	Catégorie	Genre	Intitulé	Heure	LIEU	Arbitre
Sam	13	France			REMISE DES TROPHEES	14h00	AILLY-SUR-NOYE	

o ne rentre pas dans le classement

⊗ contrôle antidopage possible

	SENIORS							JEUNES					FEMININES						Total	
	D	1	2	3	4	5	H	J	C	M	B	P	D	S	J	C	M	B		P
Ailly	7							2	3	4	3	3	5		1	2	3	8	1	42
Amiens	1					9														10
Ansauvillers	1			3	5	3			2	4		2	2		1			1	1	25
Athies	3					7	2	5	3	3	2	3	1	1			4		3	37
Barleux	10			2	6	5		1	1	1	1	1	1	1						30
Beauvois										1	1						1	5	4	12
BEHEHL	7								1	11	25	12	2				3	15	13	89
Belloy	2	1	2	2	3	7		3	1	8	6	1		5		1		2	2	46
Berny			3	2			1							1						7
Blaches	1		4	6	4	4	1	2	7	1		3		3			1	2		39
Bouttencourt					2	8	3	2	4	4		2			2		1	2		28
Bray	1					5	3	2	3	3	1			3		1	2			24
Breteuil						10					1			2		1		1	1	16
Broyes	1			2	2	6					2	1				1				15
Chaulnes	7		7	7	7	11		6	6	7	6	1	3	4		1		1		74
Cléry	1		2	4	4	3	3	3	4	7		2	1		1	1		3	1	40
E-Deniécourt				3	5	4	1		4	3				1						21
E-mons	4		4	6	6	4	3	5	8	4	1	4	1	7	1	1	1	2		62
E-Poix	7	2	2	2	3	13	3	2	6	2	5	3	1	10		1	1	1	2	66
Ferrières																				0
Foucaucourt					3	5	4				2							1		15
Frestoy-V					4	1			1											6
Grandvillers																				0
Harbonnières																				0
LeFay	5				2	8				1										16
Ligue picardie	1																			1
M-Bruntel	2				2	1		7	1			1					1			15
Maignelay	4					5	4	1	7	4	4	2				2		5		38
Marchelepôt	3			4	6	11	4	2	5	4	3	2		1	1	1	3	2	3	55
Matigny	1					4	1	4			1	1	1		1					14
Méry-la-B	8			6	6	2	2		1	3	3	1		2						34
Mesnil-S-F																				0
Montdidier	6	3	3		3	4	4		8	4	3	5	2	3		1	1		3	53
Montgerain					2	7	3		2	2		2	1	3	3	1	3	1	4	34
Nesle	3				1	1	1	8	9	4	3						2			32
Noyon	1				1	2	1			1										6
Pailart																				0
Paris	2					7	2													11
Peronne	4		5	4	3	6	4	2	6	6	4	1	1	2	2	1	2	4	2	59
Piennes			1	1	4	6	3	2	1	1	1		1	2						23
Plainville	3	2	4	4	5	2	2	2	5	3	1	2		2	2	1	1	1		42
Proyart	1					3	2													6
Quiry																				0
Rolot				1	3	11	1	2	3											21
Rosières	4	6	3	2		3	1	3	1	5	1									29
Roye	3						1		4	2	2		1				3	1		17
Saint-Christ	6	3	3	1	2	8	7	7	1	5	3	4	1	4	1	1	1		2	60
Tartigny	2				1		1													4
Tertry	2	4	2	2	3	6	3	2	2	1	1	2	1	4			2	1	3	41
Tricot																				0
USLPS	3																			3
W-Perennes			1	3	5	3			4	1	3	13		2			1	1	4	41
Total	117	21	46	68	102	205	71	75	114	109	89	75	26	63	16	18	37	58	49	1359

ARBITRES DE LA F. F. L. P.

BOULANGER Thierry	Société de BIACHES	GOURDAIN Vincent	Société de BIACHES
BOURLON Christophe	Société de TERTRY	GRAUX Michel	Société de EQUENNES
BOURLON Marjorie	Société de MATIGNY	GRIMAUX Jean-Pierre	Société de CHAULNES
CARBONNIER Lucie	Société de EQUENNES	GUENARD Annie-Claude	Société de EQUENNES
CARLIER Christian	Société de MERY-LA-B	GUICHOUX Hugues	Société de PIENNES
COLLART Catherine	Société de BRAY/SOMME	HURIER Jean-Marie	Société de TERTRY
COOL Romaric	Société de BARLEUX	JOLY Benoit	Société de PLAINVILLE
DELAUNAY Jean-Marie	Société de PIENNES	LEFEBVRE Francis	Société de CLERY
DENORME Philippe	Société de CHAULNES	PARANT Bernard	Société de ATHIES
DERBECOURT Christian	Société de E-MONS	PERONNET Christian	Société de MONTGERAIN
DORMARD Alain	Société de PERONNE	SAVIN Guy	Société de MARCHELEPOT
DREVILLE Jacques	Société de MAIGNELAY	SELLIER Jimmy	Société de PERONNE
DUYCK Christian	Société de E-MONS	VERON Stéphane	Société de PERONNE
GARNOTEL Laurent	Société de BIACHES	VERON Vanessa	Société de PERONNE
GONTIER Magalie	Société de PERONNE	VILLETTE Roland	Société de NESLE
GONTIER Marc	Société de PERONNE	VITASSE Roger	Société de CHAULNES

MONITEURS Diplômés F. F. L. P. (janvier 1997 à octobre 2000)

ALBALADEJO Serge	Société de BIACHES	HURIER Laurent	Société de TERTRY
ALBALADEJO Séverine	Société de BIACHES	JOLY Frédéric	Société de EQUENNES
ALBALADEJO Sandrine	Société de BIACHES	LABRUYERE Benjamin	Société de BELLOY
BATICLE Christophe	Société de PLAINVILLE	LABRUYERE Renaud	Société de BELLOY
BENARD Jean-François	Société de MONTDIDIER	LANDREIN Laurent	Société de EQUENNES
CHANTRELLE Gérard	Société de MONTDIDIER	LANDREIN Louis	Société de EQUENNES
COLLART Catherine	Société de BRAY/SOMME	LECAILLE Jérôme	Société de PLAINVILLE
DEBEAUVAIS Céline	Société de MONTDIDIER	LEGRAND Cathy	Société de BIACHES
DENORME Philippe	Société de CHAULNES	LEGRAND Valérie	Société de BIACHES
DESHABIT Francis	Société de PLAINVILLE	MAGNIEZ Philippe	Société de SAINT-CHRIST
DUYCK Christian	Société de E-MONS	MOREAU Eric	Société de MONTDIDIER
DUYCK Sophie	Société de E-MONS	PERONNET Jéssael	Société de MONTGERAIN
GARNOTEL Laurent	Société de BIACHES	POMART Christophe	Société de MAIGNELAY
HURIER Christophe	Société de TERTRY	WARNIER David	Société de PLAINVILLE

INITIATEURS 1 (Année 2000)

APFFEL Thomas	Société de ATHIES	GOURDAIN Guillaume	Société de BIACHES
BIDAUX Sébastien	Société de ATHIES	GOURDAIN Vincent	Société de BIACHES
BOUCHER Charles	Société de ATHIES	GUIBON Dave	Société de BELLOY
CASE Anthony	Société de BIACHES	GUICHOUX Hugues	Société de PIENNES
DESHABIT Thomas	Société de PLAINVILLE	JEUNECOURT Jonathan	Société de MONTDIDIER
DUCHATEAU Guillaume	Société de MAIGNELAY	LAURENT Ludovic	Société de PLAINVILLE
DUHENNOIS Alexandre	Société de SAINT-CHRIST	LENGLLET Sylvain	Société de BELLOY
DUHENNOIS Grégory	Société de SAINT-CHRIST	PARVILLER Cédric	Société de SAINT-CHRIST

INITIATEURS 2 (janvier 1997 à octobre 2000)

AMAN Guillaume	Société de BERNY	LEROY Ludovic	Société de BERNY
BERTIN Stéphane	Société de CHAULNES	LESAGE Benoit	Société de CLERY
FIN Davy	Société de CHAULNES	LESPINASSE Guillaume	Société de PERONNE
GONTIER Anthony	Société de PERONNE	URIER Dany	Société de TERTRY
HURIER Julien	Société de TERTRY		

INITIATEURS 3 (janvier 1997 à octobre 2000)

BOULANT Sylvain	Société de E-MONS	KASPEREK Benoit	Société de MONTGERAIN
DELATRE Alexandre	Société de BARLEUX	MUGNIER Eric	Société de PARIS
DELATRE Nicolas	Société de BARLEUX	RICBOURG Cédric	Société de PERONNE
GONTIER Magali	Société de PERONNE	VANDEWALLE Ludovic	Société de CHAULNES
GUILBAUD Mickaël	Société de CHAULNES		

ISA'PHIL COIFFURE

Mr Philippe TREFCON

FEMININ - MASCULIN

34 , rue Jean-Jaurés **80170 ROSIERES - EN - SANTERRE**

☎ 03 22 37 29 87



DECORATION - AMEUBLEMENT

LINGE DE MAISON

PRET-A-PORTER - Hommes et Femmes

8 , rue Saint-Pierre - 80 700 ROYE

☎ 03 22 87 05 13

Optique Vision 80

TIERS-PAYANT - Paiement en 3 fois sans frais

SONIA JACQUART

22 , rue d'Amiens **ROYE** ☎ 03 22 87 04 19

Classement par catégories

Garçons et filles sont classés dans la même catégorie d'âge qui , pour la saison 2000 , sont les suivantes :

JUNIORS	-----	nés en 1984 - 1985
CADETS	-----	nés en 1986 - 1987
MINIMES	-----	nés en 1988 - 1989
BENJAMINS	-----	nés en 1990 - 1991
POUSSINS	-----	nés en 1992 ou postérieurement

Cependant , lorsqu'elles sont incorporées dans des équipes mixtes , les féminines bénéficient d'un décalage de deux années , c'est-à-dire qu'elles ont la possibilité de jouer dans la catégorie immédiatement inférieure en âge .

Ainsi :

- les féminines des deux premières années seniors qui figurent dans le présent opusculé sous les abréviations S1 et S2 peuvent participer aux compétitions Juniors
- les féminines juniors aux compétitions Cadets
- les féminines cadettes aux compétitions Minimés
- et les féminines minimés aux compétitions Benjamins .

RESTRICTIONS APORTEES A LA PARTICIPATION DES JEUNES AUX COMPETITIIONS D'ADULTES

Il est interdit d'incorporer des benjamins et , à fortiori des poussins , dans des équipes participant aux compétitions séniors ou juniors .

Il est interdit d'incorporer des minimés dans des équipes participant aux compétitions des trois premières catégories .

Il est interdit d'incorporer des poussins dans des équipes participant aux compétitions cadets .

Minimés autorisés à jouer en 4/5ème ou Cadets autorisés à participer au 1/1 4/5ème (triple surclassement) à la date du 1 avril 2001

- BOUCHER Charles d'ATHIES
- KASPEREK Magalie de Montgérain
- ARCHINTINI Emilie et HUTELLIER Romain de Saint-Christ-Briost
- NORMAND Elodie de Péronne

AC Plus

ACCESSOIRES ET CREATIONS

8 , rue Gabriel Voisin **02100 SAINT-QUENTIN**

☎ 03 23 64 70 22 Fax : 03 23 64 36 77

SHOW-ROOM

AUTOCOLLANTS TOUS FORMATS - ARTICLES PUBLICITAIRES- CADEAUX
D' AFFAIRES - PLAQUES
ADHESIVES ET MAGNETIQUES - PANNEAUX DE CHANTIER - TEXTILES
PUBLICITAIRES (T-SHIRTS ,
SURVETEMENTS , BOBS , CASQUETTES , ETC) - PARE-SOLEIL - SACS
PLASTIQUE ET PAPIER -
LETTREGE DECOUPE PAR ORDINATEUR - ENSEIGNES

SPACE - MUSIC

DISCOMOBILE - SONORISATION

(sonorisateur de la Fédération Française de Longue Paume)

**MARIAGE - REPAS DANSANT - THE DANSANT - COMMUNION -
BAPTEME**

URIER Philippe

4 c route de Beauvois 02590 GERMAINE

☎ 03 23 68 70 30 **Port : 06 83 94 80 22**

————— BATIMENTS - TRAVAUX PUBLICS - PARTICULIERS —————

MC LOCATION

LOCATION - VENTE DE MATERIELS

..... du taille-haie au bull

60210 BRETEUIL

☎ 03 44 80 92 58

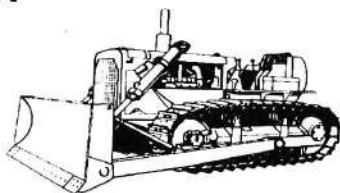

LA PAGE DES FEMININES**Terrée**

Les 4 journées du Championnat Terrée

Dimanche 6 Mai 13 h 30 à ESTREES-MONS

Dimanche 20 Mai 13 h 30 à MONTGERAIN

Dimanche 27 Mai 13 h 30 à SAINT-CHRIST

Dimanche 3 Juin 13 h 30 à CHAULNES

Les rassemblements (réservés aux joueuses ayant moins de 2 ans de pratique et aux benjamines)

Le Dimanche 10 Juin au matin 9 h 00 - 11 h 00 à AILLY-SUR-NOYE et à LANGUEVOISIN

Le Samedi 18 Aout à 14 h 00 à BRETEUIL

Le Mercredi 15 Aout au matin 9 h 00 - 11 h 00 à MAIGNELAY et ROYE

Enlevée

Une seule catégorie

JOUEUSES CLASSEES * EXCELLENCE *

ALBALADEJO SEVERINE de BIACHES

DEBEAUVAIS CELINE de MONTDIDIER

MARIE CORINNE de QUIRY-LE-SEC

Conjointement aux compétitions 2/2 des compétitions jeunes féminines (Benjamine/Minime) auront lieu :

le 8 Juillet à 14 h 00 à SAINT-CHRIST

le 22 Juillet à 14 h 00 à BIACHES

le 29 Juillet à 14 h 00 à TERTRY



TECHNICIEN DU SPORT

LE SPECIALISTE DU SPORT COLLECTIF
DEVIS GRATUIT CLUBS ET ASSOCIATIONS

Matériel Longue Paume , raquette , cordage
ADIDAS - LOTTO - PUMA - NIKE - TEDDY SMITH - OXBOW - ONEAL - ELLESSE
KAPPA - TACHINI

Rue de Madrid - Z.A.C. du Mont Saint-Quentin 80200 PERONNE
Tel : 03 22 84 48 04 - Fax : 03 22 84 21 24

JUSQU'AU BOUT DE L'EFFORT



DEVIANNE

La Mode de Qualité !

Centre Commercial Amiens Sud

Tel : 03 22 89 20 04

NOMBRE D'EQUIPES	NOMBRE D'EXEMPTS	NUMERO DES EXEMPTS AU PREMIER TOUR	EQUIPES JOUANT AU PREMIER TOUR	NOMBRE DE PARTIES A JOUER POUR AVOIR LE GAGNANT
2	0		1/2	1
3	1	1	2/3	2
4	0		1/2,3/4	3
5	3	1,2,3	4/5	4
6	2	1,2	3/4,5/6	5
7	1	1	2/3,4/5,6/7	6
8	0		1/2,3/4,5/6,7/8	7
9	7	1,2,3,4,5,6,7	8/9	8
10	6	1,2,3,4,5,6	7/8,9/10	9
11	5	1,2,3,4,5	6/7,8/9,10/11	10
12	4	1,2,3,4	5/6,7/8,9/10,11/12	11
13	3	1,2,3	4/5,6/7,8/9,10/11,12/13	12
14	2	1,2	3/4,5/6,7/8,9/10,11/12,13/14	13
15	1	1	2/3,4/5,6/7,8/9,10/11,12/13,14/15	14
16	0		1/2,3/4,5/6,7/8,9/10,11/12,13/14,15/16	15
17	15	1,2,3,4,5,6,7,8,9,10,11,12,13,14,15	16/17	16
18	14	1,2,3,4,5,6,7,8,9,10,11,12,13,14	15/16,17/18	17
19	13	1,2,3,4,5,6,7,8,9,10,11,12,13	14/15,16/17,18/19	18
20	12	1,2,3,4,5,6,7,8,9,10,11,12	13/14,15/16,17/18,19/20	19
21	11	1,2,3,4,5,6,7,8,9,10,11	12/13,14/15,16/17,18/19,20/21	20
22	10	1,2,3,4,5,6,7,8,9,10	11/12,13/14,15/16,17/18,19/20,21/22	21
23	9	1,2,3,4,5,6,7,8,9	10/11,12/13,14/15,16/17,18/19,20/21,22/23	22
24	8	1,2,3,4,5,6,7,8	9/10,11/12,13/14,15/16,17/18,19/20,21/22,23/24	23
etc	etc	etc	etc	etc

39 , RUE ROGER SALENGRO
80320 CHAULNES
TELEPHONE 03 22 85 40 21
Télécopie 03 22 83 93 07

FABIENNE LIMOUSIN-MERLIER

MAITRE EN DROIT

____ NOTAIRE _____

Des professionnels à votre service

Ets DERBECOURT

Z.A.N du Mt St Quentin
13 , Avenue de l'Europe
80200 PERONNE
Tél. 03 22 84 41 27
Fax 03 22 84 54 31

Z.I. Henry-Potez
Route de Bapeaume
80300 ALBERT
Tél. 03 22 75 63 67

Accessoires et pièces détachées automobile et poids lourds

Amortisseurs
Transmissions
Embrayage
Freinage
Filtres
Outillage
Batteries
Kit de distribution

Moteur
Echappements
Démarreurs
Alternateurs
Rotules
Kit de roulements
Huiles
Radiateurs

Prix compétitifs - Montage - Facilités de paiement

Marques représentées : VALEO - FACOM - SACHS - KONI - ATE - BOGE - DAYCO -
SKF -

MANN FILTER - PURFLUX - DE CARBON

Consultez-nous !

Bar Lillois



28, place Louis Dauré
80200 Péronne
Tél. : 03 22 84 14 96

RESTAURANT

Le Verger

CREPERIE - PIZZERIA

9, rue Gambetta - 80500 MONTDIDIER

Tél. : 03 22 78 06 21

Fermé le lundi

Transports Karwicki P

Transport Benne Location de Gruie

25, grande rue 80200 Villers-Carbonnel

Tél. : 03 22 84 11 37

Fax : 03 22 83 14 75



CONTROLE
TECHNIQUE
AUTOMOBILE
DE L'ESPINOY

MOREUIL Tél. : 03 22 09 80 80
MONTDIDIER Tél. : 03 22 09 80 80
ROSIERES en S. Tél. : 03 22 09 80 80

BAR DES ETANGS

Articles de pêche

Café - Epicerie - Restaurant

ouvert 7j/7 à partir de 6 h 30

80190 EPENANCOURT

Tél. : 03 22 88 95 67



RENAULT

Le Relais de Maignelay

Agent

8, rue de la Gare

60420 MAIGNELAY MONTIGNY

Tél. : 03 44 51 14 17

Fax : 03 44 51 17 22



80200 PERONNE

Tél. : 03 22 84 05 15



CIVIERO

FRITERIE

Café

Aux Gars du Nord

Place St Sauveur

Boucherie - Charcuterie

Jean-Paul Gamand

21, rue St Sauveur
80200 PERONNE
Tél. : 03 22 84 01 69

L'artisan à votre service

EUROP ACCESSOIRES

SERVICE MINUTE KIS - CLES - TAMPONS ENCREURS
GRAVURE - COUPES - TROPHEES - MEDAILLES

105, Rue Jules Barni 80000 AMIENS

Tel : 03 22 92 22 30

Fax : 03 22 91 25 05

LE PLUS GRAND CHOIX



CAFE DES SPORTS

17, rue de la Halle
60120 ANSAUVILLERS
Tél. : 03 44 77 07 41
RC. A399024835

SCIERIE

EXPLOITATION FORESTIERE
Ets Laurent GERARD

achat et vente - bois toutes essences
tous débits et débits sur liste

6, rue Saint-Michel
60120 PLAINVILLE

Tél. exploitation 03 44 51 27 21

Tél. domicile 03 44 51 91 22

COUVERTURE - ZINGUERIE

MACONNERIE - CARRELAGE - CHEMINEES

Marc GILIBERT

27 bis, rue de Bailly
80200 BARLEUX



Tél. : 03 22 84 43 43



AGRANDISSEMENTS - RENOVATIONS - TRANSFORMATIONS

Siret 32158022400116 - APE 5572

GARAGE AD LOCHON

Mécanique Tôlerie Peinture VL et PL

Europ-Assistance

Dépannage - Remorquage 24h/24h

2 bis, rue de Biaches

80200 BARLEUX

Tél. : 03 22 84 15 07

Fax : 03 22 83 00 05

L'Univers

Bar Loto

Rapido

3, place Andre Audinot
80200 PERONNE

Tél. : 03 22 84 00 39

Chez MOMO Pizzas

Restauration rapide

Kebab - Couscous - Pizza - Paëla
Plats traditionnels - Plats à emporter

9, rue de la gare
60420 Maignelay - Montigny

Tél. : 03 44 51 67 52



extra

ELECTROMENAGER - TV - HI-FI - VIDEO

C'est Mieux!

MERLETTE ELECTRONIC

10, place du Gal de Gaulle | 138, rue Georges Latapie
60420 Maignelay Montigny | 60490 RESSONS SUR MATZ
Tél. 03 44 51 11 00 | Tél. 03 44 42 58 50

423 950 666 00010 RC BEAUVAIS



JEAN-LUC DELEFORTRIE

AGF ASSURANCES

20, rue R. SALENGRO 80320 CHAULNES

Tél : 03 22 85 55 91

C.I.T.-DESSAINT

**SPECIALISTE des
TENUES de SPORT**

*Un fabricant
à votre service !*

30 r J. Moulin - AMIENS

Tél 03 22 95 32 98 - Fax 03 22 89 01 49

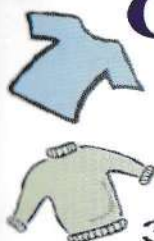

ROSE ET LAURENT

BAR TABAC - LOTO - RAPIDO

 03 22 85 41 99

 80320 CHAULNES



TY'SPORT

8, rue de la République
60120 BRETEUIL

Tél. : 03 44 80 14 60

LE SPORT POUR TOUS, TOUT POUR LE SPORT

"CHEZ BABY"

Hôtel Bar restaurant

Spécialités Indiennes et Traditionnelles

8, avenue de la gare
80200 Doingt-Flamicourt
Tél. : 03 22 84 12 60
fermé le lundi

CHAMP DE FOIRE

BAR TABAC LOTO

14, avenue de la Gare
80200 Doingt-Flamicourt
fermé le lundi



AS LEROY Opticien

2, rue du Docteur Duquesnel
80700 ROYE
Tél. : 03 22 87 13 63
Fax : 03 22 87 22 44



MJ VIDEO

K7-DVD-JEUX VIDEO

Téléphonie Mobile

Rue des annonciades ROYE (80)
tél./fax : 03 22 78 45 11



Préparez les réceptions des Beaux-Jours dès
maintenant

Téléphonez au _____ avec Réservez
Tel : 03.22.83.96.46 Fax : 03.22.83.15.67



Picardie Chapiteaux Spécial matériel de location

11 rue du Chemin de Fer
80 320 CHAULNES

www.picardie-chapiteaux.com

E.mail : delimauges@picardie-chapiteaux.com

LE VIVIER D'OMIGNON

Pisciculture

PECHE A LA TRUITE

BAR - TERRASSE OMBRAGEE AU BORD DE L'EAU

28, rue de l'église

80200 SAINT-CHRIST-BRIOST

Tél. - Fax : 03 22 84 13 05

RESTAURANT AU BORD DE L'EAU

**TÉLÉ - HIFI - VIDÉO
ELECTROMÉNAGER
FAITY**

GITEM

PÉRONNE - Tél. : 03 22 83 03 23 - ROYE - Tél. : 03 22 87 43 43

Prix - Choix - Service

(Distributeur officiel Canal Satellite - TPS)



1, rue de l'Eglise
80200 ASSEVILLERS
Tél. : 03 22 85 23 13
Fax : 03 22 85 91 56

Marc PORET

CARROSSERIE AUTOMOBILE

MECANIQUE et REPARATIONS toutes marques

Marbres Universels

Remorquage 24 h./24 h

Agréé Assurances

Vente de Véhicules

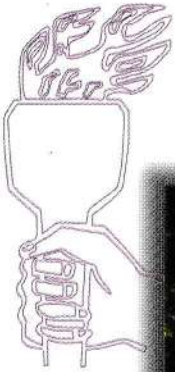

«Nous jurons que nous nous présentons au Tournoi Fédéral de la Jeunesse paumiste en concurrents loyaux et désireux d'y participer tous, dans un esprit chevaleresque, pour l'honneur de nos sociétés et pour la gloire du sport de la Longue Paume.»

**Ce serment sera renouvelé solennellement
le DIMANCHE 1^{er} JUILLET 2001
par un espoir de la société
d'ATHIES
organisatrice cette année
du 67^e Tournoi de la jeunesse Paumiste**

Benoît CADET

VIDANGE

DÉBOUCHAGE

CURAGE

HAUTE PRESSION

FOSSES SEPTIQUES
W.C.

4, Place du Monument
80200 BARLEUX

Entretien de station d'épuration
et de station de lavage-auto



PERONNE 03 22 84 33 51



ROSIERES

Place de l'Eglise
direction Caix

On trouve toutes les tailles
**Bonneterie et
Confection**

MAGASIN OUVERT : Mardi, de 9h à 12h
Mercredi, jeudi, et vendredi, de 14h30 à 19h
Samedi, de 10h à 12h et de 14h30 à 19h

Tél. : 03 22 88 01 73

LUNOR

LÉGUMES CUITS À LA VAPEUR

*Pommes de terre
Carottes - Betteraves
Lentilles - Flageolets
Haricots - Endives
Poireaux*

On les adore

Deux unités de production

**LUNERAY (76)
CHAULNES (80)**



NOUVEAU !

**Pour vos soirées,
en fût 15L ou 20L**

BRASSERIE DE CLERCK

Péronne Tél. : 03 22 84 30 94

HOTEL RESTAURANT LE RELAIS



33, Grande Rue
80200 VILLERS CARBONNEL
sur RN 29 bientôt desservie par
A29 à 7km de Péronne

Tél. : 03 22 83 07 43
Fax. 03 22 83 15 47

Une étape gourmande à RETENIR.

Au croisement de l'axe Amiens - St Quentin et de Paris - Lille, Eric et son chef Laurent VANAQUE sont heureux de vous accueillir dans l'établissement avec leurs menus variés (85F, 138F, 190F) et la carte.

Ouvert tous les jours sauf le dimanche soir, "Le Relais" est un restaurant axé sur une cuisine traditionnelle du Terroir avec néanmoins ses spécialités de poissons (foie gras de canard aux homards) et Crustacés (plateau de fruits de mer, huîtres ...).

Pourvu de deux salles dont une avec cheminée fonctionnelle la capacité de 100 places assises du restaurant nous permet de vous accueillir pour vos communions, mariages, baptêmes, banquets et séminaires avec animations possibles sur demande (sono, orchestre). De plus des l'arrivée des beaux jours, la terrasse couverte et chauffée vous permettra de déjeuner ou dîner à l'abri des regards indiscrets.



2, rue St Sauveur
PÉRONNE (ancien Kassprix)
Tél. 03 22 84 16 31

dani

**Chaussures
et Maroquinerie**

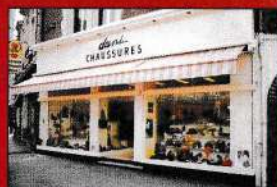

1, place Paul Doumer
ALBERT
Tél. 03 22 75 00 49

LES MEILLEURES MARQUES AUX MEILLEURS PRIX



Ets G. LEPLOMB et Fils

Une entreprise de peinture et de décoration à votre service

DECOR CONSEIL

Droguerie

Hall d'exposition: Papiers peints, tissus, stores, voilages, parquets,
revêtements de sols

19, rue St Sauveur 80200 PERONNE

Tel : 03.22.83.05.76 - Fax : 03.22.83.65.20

REGIES MUNICIPALES



Téléphone : 03 22 78 74 70

Téléphone : 03 22 73 31 31

**Salon des
économies d'énergie**
28, 29, 30 Septembre 2001
Espace Mac Orlan - Péronne



ADEME



HENON SPORT

3 magasins
à votre service



Centre Ville - PERONNE

Tél. 03 22 84 07 01 - Fax : 03 22 84 52 78

NOYON

Tél. 03 44 44 00 21

CHAUNY

Tél. 03 23 52 39 23

*Avec les plus grandes
marques :*



FILA



RIP CURL.



lotto



Sergio Tacchini

ellesse

SPORT 2000

Très fort le *SPORT*